

**MINISTRE DE L'ECONOMIE ET DES FINANCES**

**Direction générale des impôts**

# **Annuaire statistique des impôts**

# **2023**



**Octobre 2024**

MINISTERE DE L'ECONOMIE  
ET DES FINANCES  
-----

SECRETARIAT GENERAL  
-----  
DIRECTION GENERALE DES IMPOTS



BURKINA FASO  
-----  
La Patrie ou la Mort, nous Vaincrons

# **Annuaire statistique des impôts**

# **2023**

## AVANT PROPOS

L'Annuaire statistique des impôts est un outil fondamental pour la compréhension du système fiscal du Burkina Faso et des dynamiques qui le façonnent.

A travers une présentation claire et structurée de l'évolution des recettes fiscales, des différentes catégories d'impôts et de leur contribution respective au financement de l'Etat et des collectivités territoriales, il offre une vision d'ensemble précieuse pour l'analyse et la décision.

L'élaboration d'un annuaire statistique des impôts découle de la volonté de la Direction générale des impôts (DGI) de renforcer la traçabilité, la mesure de la performance et la visibilité des actions menées par ses structures.

Consciente de l'importance stratégique d'un tel instrument d'aide à la décision, la DGI l'a inscrit en bonne place dans son Plan stratégique 2023-2027, afin de rendre compte des résultats atteints, de faciliter les comparaisons et d'éclairer les analyses et projections nécessaires à une planification efficace.

Ce document s'inscrit également dans la dynamique de modernisation de l'Administration fiscale, en contribuant à la diffusion d'informations fiables, actuelles et accessibles à l'ensemble des utilisateurs.

A travers cette édition 2023, la DGI réaffirme son engagement à promouvoir la transparence, à participer à l'enrichissement de la production statistique nationale et à se conformer aux standards internationaux de bonne gouvernance fiscale.

Malgré les efforts déployés pour produire un document de qualité, nous demeurons conscients qu'il reste perfectible. C'est pourquoi nous restons attentifs à vos observations et suggestions, qui permettront d'améliorer les prochaines éditions et de consolider, ensemble, la culture de la performance au service du développement de notre pays.

**La Directrice générale des impôts**

**Eliane T. DJIGUEMDE**  
*Chevalier de l'Ordre de l'Etaton*

# TABLE DES MATIERES

AVANT PROPOS .....	2
TABLE DES MATIERES .....	4
SIGLES ET ABREVIATIONS .....	5
LISTE DES TABLEAUX .....	8
EQUIPE D'ELABORATION DE L'ANNUAIRE STATISTIQUE .....	14
DEMARCHES METHODOLOGIQUES .....	15
PRESENTATION DE LA DIRECTION GENERALE DES IMPOTS .....	18
1.1. PRESENTATION DE LA DGI .....	18
1.2. ORGANIGRAMME DE LA DGI .....	21
CHAPITRE I : RESSOURCES DE LA DIRECTION GENERALE DES IMPOTS .....	22
1.1. RESSOURCES HUMAINES .....	23
1.2. RESSOURCES MATERIELLES .....	29
CHAPITRE II : UTILISATION DES LOGICIELS .....	30
2.1. ADHESION AU TELEPROCEDURE .....	31
2.2. TELEDECLARATION ET TELEPAIEMENT .....	32
CHAPITRE III : PORTEUILLE .....	55
3.1. PORTEFEUILLE .....	56
3.2. ASSUJETTIS .....	61
CHAPITRE IV : PREVISIONS DE RECETTES .....	66
4. PREVISIONS DE RECETTES .....	67
CHAPITRE V : EMISSIONS BRUTES .....	74
5. EMISSIONS BRUTES .....	75
CHAPITRE VI : CONTROLE FISCAL .....	92
6.1. CONTROLE SUR PIECES (CSP) .....	93
6.2. VERIFICATION PARTIELLE (VP) .....	94
6.3. VERIFICATION PONCTUELLE (VP) .....	96
6.4. VERIFICATION GENERALE (VG) .....	97
6.5. DOSSIERS PROGRAMMES, ACHEVES ET REDRESSES .....	99
6.6. ACTIVITES D'ENQUETE ET DE RECHERCHE FISCALE .....	100
CHAPITRE VII : RECOURS .....	101
7.1. RECOURS SUR LES TITRES DE RECETTES DE L'ANNEE .....	102
7.2. RECOURS SUR LES TITRES DE RECETTES DES ANNEES ANTERIEURES .....	118
CHAPITRE VIII : RECOUVREMENTS DE RECETTES .....	128
8.1. RECOUVREMENTS DE RECETTES .....	129
8.2. RECETTES DES COLLECTIVITES TERRITORIALES .....	144
8.3. RECETTES DE QUELQUES SOUS-SECTEURS D'ACTIVITES SPECIFIQUES .....	153
8.4. ACTES DE POURSUITE .....	154
CHAPITRE IX : CIVISME FISCAL .....	161
9.1. DECLARATION ET PAIEMENT .....	162
9.2. DECLARATIONS ATTENDUES DE CERTAINS IMPOTS ET TAXES .....	167
9.3. DECLARATION DE L'IS .....	172
9.4. DECLARATION DE L'IUTS .....	176
9.5. DECLARATION DE L'IBICA .....	180
9.6. DECLARATION DE L'IBNC .....	184
9.7. DECLARATION DE L'IRF .....	188
9.8. DECLARATION DU MFP .....	192
9.9. DECLARATION DE LA TVA .....	196
9.10. DECLARATION DE LA TAF .....	201
9.11. DECLARATION DE LA TSB .....	205
9.12. DECLARATION DE LA T/TABACS .....	209
9.13. DEFAILLANTS .....	213
9.14. ETATS FINANCIERS DEPOSES .....	218
9.15. INSPECTION DES SERVICES .....	219
CHAPITRE X : SERVICES RENDUS AUX USAGERS .....	221
10.1. ACTES ETABLIS .....	222
10.2. DEMANDE DE CERTIFICATS D'EXONERATION .....	226
10.3. DEMANDE D'ASF ET DE CERTIFICATIONS DE CA EN LIGNE .....	227
10.4. UTILISATION DE LA FACTURE NORMALISEE .....	230
10.5. PAIEMENT DES IMPOTS ET TAXES PAR MOBILE MONEY .....	231
CLASSIFICATION DES IMPOTS ET TAXES .....	232
CLASSIFICATION DES IMPOTS ET TAXES PAR NATURES DE RECETTES .....	233
GLOSSAIRE .....	235



## SIGLES ET ABREVIATIONS

AAP/A	Attestation d'attribution de parcelle par suite d'attribution
AAP/M	Attestation d'attribution de parcelle par suite de mutation
ADE	Autres droits d'enregistrement
AMD	Avis de mise en demeure
AMR	Avis de mise en recouvrement
ARIF-C	Antenne régionale d'investigation fiscale du Centre
ARIF-O	Antenne régionale d'investigation fiscale de l'Ouest
ASI	Annuaire statistique des impôts
CAT	Cellule d'appui technique
CDI	Centre départemental des impôts
CF/PB & NB	Contribution foncière sur les propriétés bâties et non bâties
CGI	Code général des impôts
CME	Contribution des micros entreprises
CREDAF	Cercle de réflexion et d'échanges des dirigeants des administrations fiscales
CSB	Contribution du secteur boisson
CSI	Contribution du secteur informel
DADF	Direction des affaires domaniales et foncières
DC	Direction du cadastre
DCF	Direction du contrôle fiscal
DCI	Direction du centre des impôts
DD	Droits de donation
DERF	Direction des enquêtes et de la recherche fiscales
DGA	Directeur général adjoint des impôts
DGB	Direction générale du budget
DGE	Direction des grandes entreprises
DTFCT	Direction de la tutelle financière des collectivités territoriales
DGI	Direction générale des impôts
DGUF-B	Direction du guichet unique du foncier de Bobo-Dioulasso
DGUF-O	Direction du guichet unique du foncier de Ouagadougou
DI	Direction de l'informatique
DIIF	Droits d'immatriculation et d'inscription foncière
DLC	Direction de la législation et du contentieux
DM	Droits de mutation
DMI	Droits de mutation d'immeuble
DMM	Droits de mutation de meubles
DMFC	Droits de mutation de fonds de commerce
DME-C	Direction des moyennes entreprises du Centre
DME-HBS	Direction des moyennes entreprises des Hauts-Bassins
DPI	Direction provinciale des impôts
DRI	Direction régionale des impôts
DRI-BMH	Direction régionale des impôts de la Boucle du Mouhoun
DRI-C	Direction régionale des impôts du Centre
DRI-CE	Direction régionale des impôts du Centre Est
DRI-CN	Direction régionale des impôts du Centre Nord
DRI-CO	Direction régionale des impôts du Centre Ouest

DRI-CS	Direction régionale des impôts du Centre Sud
DRI-CSC	Direction régionale des impôts des Cascades
DRI-E	Direction régionale des impôts de l'Est
DRI-HBS	Direction régionale des impôts des Hauts-Bassins
DRI-N	Direction régionale des impôts du Nord
DRI-PCL	Direction régionale des impôts du Plateau Central
DRI-SHL	Direction régionale des impôts du Sahel
DRI-SO	Direction régionale des impôts du Sud-Ouest
DS	Droits de succession
DSF	Direction des services fiscaux
DT	Demande de terrain
DT	Droit de timbre
DTE	Droit de timbre sur état
DTM	Droit de timbre mobile
FCFA	Franc de la communauté financière d'Afrique
IBICA	Impôt sur les bénéfices industriels, commerciaux et agricoles
IBNC	Impôt sur les bénéfices non commerciaux
IFU	Identifiant financier unique
IRC	Impôt sur le revenu des créances, dépôts et cautionnements
IRCM	Impôt sur les revenus des capitaux mobiliers
IRF	Impôt sur les revenus fonciers
IRVM	Impôt sur les revenus des valeurs mobilières
IS	Impôt sur les sociétés
ITI	Inspection technique des impôts
IUTS	Impôt unique sur les traitements et salaires
MEFP	Ministère de l'économie, des finances et de la prospective
na	Non appliqué
nd	Non disponible
PBA	Prélèvement sur les billets d'avion
PDA	Produits divers et accidentels
PDM	Produits du domaine mobilier
PE	Permis d'exploiter
PVE	Procès-verbal d'évaluation
PUH	Permis urbain d'habiter
PUH/A	Permis urbain d'habiter par suite d'attribution
PUH/M	Permis urbain d'habiter par suite de mutation
RDPF	Recettes des domaines et de la publicité foncière
RNI	Régime du réel normal d'imposition
RSI	Régime du réel simplifié d'imposition
SAD	Service des archives et de la documentation
SCRP	Service de la communication et des relations publiques
SCTF	Service du cadastre et des travaux fonciers
SDTOM	Service de délivrance des titres d'occupation et des opérations de mutation
SEOB	Service des évaluations et des opérations de bornage
SFM	Service financier et du matériel
SGFN	Service de gestion de la facture normalisée

SGM	Service de gestion des moyens
SIGU	Système intégré de gestion des guichets uniques
SINTAX	Système informatisé de taxation
SSSR	Service de la stratégie et du suivi des réformes
SRH	Service des ressources humaines
T/Armes	Taxe sur les armes
T/Balayage	Taxe de balayage
T/Voirie	Taxe de voirie
TCD	Taxes et contributions diverses
TDC	Taxe de développement communal
TDT	Taxe de développement touristique
TFS	Taxe foncière sur les sociétés
TJ	Taxe de jouissance
TPA	Taxe patronale et d'apprentissage
TPVI	Taxe sur les plus-values immobilières
TR	Taxe de résidence
TS/ET	Taxe spécifique sur les entreprises de télécommunication
TSB	Taxe sur les boissons
TSPPC	Taxe sur les produits de la parfumerie et de cosmétiques
TST	Taxe sur les tabacs
TUA	Taxe unique sur les assurances
TVA	Taxe sur la Valeur Ajoutée
UR	Unité de recouvrement
VBCF	Ventes de biens de capital fixe
VTAI	Ventes de terrain et d'actif incorporel

# LISTE DES TABLEAUX

Tableau 1.1: Evolution de l'effectif du personnel par catégorie et par sexe -----	23
Tableau 1.2: Evolution de l'effectif du personnel par métier et par sexe -----	23
Tableau 1.3: Evolution de l'effectif du personnel par structure et par sexe -----	24
Tableau 1.4: Evolution de l'effectif du personnel par tranches d'âge et par sexe -----	27
Tableau 1.5: Evolution de l'effectif du personnel par ancienneté et par sexe -----	28
Tableau 1.6: Flux du personnel de la DGI -----	29
Tableau 1.7: Evolution des acquisitions de matériels -----	29
Tableau 2.1: Evolution des contribuables soumis à l'obligation des téléprocédures par UR -----	31
Tableau 2.2: Evolution des contribuables respectant l'obligation des téléprocédures par UR -----	31
Tableau 2.3: Evolution du nombre des télédéclarations par UR -----	32
Tableau 2.4: Evolution des montants des télédéclarations par UR (en millions de FCFA) -----	32
Tableau 2.5: Evolution du nombre des télépaiements par UR -----	33
Tableau 2.6: Evolution des montants des télépaiements par UR (en millions de FCFA) -----	33
Tableau 2.7: Evolution du nombre des télédéclarations par régime -----	34
Tableau 2.8: Evolution des montants des télédéclarations par régime (en millions de FCFA) -----	34
Tableau 2.9: Evolution du nombre des télépaiements par régime -----	34
Tableau 2.10: Evolution des montants des télépaiements par régime (en millions de FCFA) -----	34
Tableau 2.11: Evolution du nombre de contribuables ayant télédéclaré l'IS par UR -----	35
Tableau 2.12: Evolution des montants des télédéclarations de l'IS par UR -----	35
Tableau 2.13: Evolution du nombre de contribuables ayant télépayé l'IS par UR -----	36
Tableau 2.14: Evolution des montants des télépaiements de l'IS par UR (en millions de FCFA) -----	36
Tableau 2.15: Evolution du nombre de contribuables ayant télédéclaré l'IUTS par UR -----	37
Tableau 2.16: Evolution des montants des télédéclarations de l'IUTS par UR -----	37
Tableau 2.17: Evolution du nombre de contribuables ayant télépayé l'IUTS par UR -----	38
Tableau 2.18: Evolution des montants des télépaiements de l'IUTS par UR (en millions de FCFA) -----	38
Tableau 2.19: Evolution du nombre de contribuables ayant télédéclaré l'IBICA par UR -----	39
Tableau 2.20: Evolution des montants des télédéclarations de l'IBICA par UR (en millions de FCFA) -----	39
Tableau 2.21: Evolution du nombre de contribuables ayant télépayé l'IBICA par UR -----	40
Tableau 2.22: Evolution des montants des télépaiements de l'IBICA par UR (en millions de FCFA) -----	40
Tableau 2.23: Evolution du nombre de contribuables ayant télédéclaré l'IBNC par UR -----	41
Tableau 2.24: Evolution des montants des télédéclarations de l'IBNC par UR (en millions de FCFA) -----	41
Tableau 2.25: Evolution du nombre de contribuables ayant télépayé l'IBNC par UR -----	42
Tableau 2.26: Evolution des montants des télépaiements de l'IBNC par UR (en millions de FCFA) -----	42
Tableau 2.27: Evolution du nombre de contribuables ayant télédéclaré l'IRF par UR -----	43
Tableau 2.28: Evolution des montants des télédéclarations de l'IRF par UR (en millions de FCFA) -----	43
Tableau 2.29: Evolution du nombre de contribuables ayant télépayé l'IRF par UR -----	44
Tableau 2.30: Evolution des montants des télépaiements de l'IRF par UR (en millions de FCFA) -----	44
Tableau 2.31: Evolution du nombre de contribuables ayant télédéclaré le MFP par UR -----	45
Tableau 2.32: Evolution des montants des télédéclarations du MFP par UR (en millions de FCFA) -----	45
Tableau 2.33: Evolution du nombre de contribuables ayant télépayé le MFP par UR -----	46
Tableau 2.34: Evolution des montants des télépaiements du MFP par UR (en millions de FCFA) -----	46
Tableau 2.35: Evolution du nombre de contribuables ayant télédéclaré la TVA par UR -----	47
Tableau 2.36: Evolution des montants des télédéclarations de la TVA par UR -----	47
Tableau 2.37: Evolution du nombre de contribuables ayant télépayé la TVA par UR -----	48
Tableau 2.38: Evolution des montants des télépaiements de la TVA par UR (en millions de FCFA) -----	48
Tableau 2.39: Evolution du nombre de contribuables ayant télédéclaré la TAF par UR -----	49
Tableau 2.40: Evolution des montants des télédéclarations de la TAF par UR (en millions de FCFA) -----	49
Tableau 2.41: Evolution du nombre de contribuables ayant télépayé la TAF par UR -----	50
Tableau 2.42: Evolution des montants des télépaiements de la TAF par UR (en millions de FCFA) -----	50
Tableau 2.43: Evolution du nombre de contribuables ayant télédéclaré la TSB par UR -----	51
Tableau 2.44: Evolution des montants des télédéclarations de la TSB par UR (en millions de FCFA) -----	51
Tableau 2.45: Evolution du nombre de contribuables ayant télépayé la TSB par UR -----	52
Tableau 2.46: Evolution des montants des télépaiements de la TSB par UR (en millions de FCFA) -----	52
Tableau 2.47: Evolution du nombre de contribuables ayant télédéclarés la T/Tabac par UR -----	53
Tableau 2.48: Evolution des montants des télédéclarations de la T/Tabac par UR (en millions de FCFA) -----	53
Tableau 2.49: Evolution du nombre de contribuables ayant télépayé la T/Tabac par UR -----	54
Tableau 2.50: Evolution des montants des télépaiements de la T/Tabacs par UR (en millions de FCFA) -----	54
Tableau 3.1: Evolution de l'effectif des contribuables actifs par UR -----	56
Tableau 3.2: Evolution de l'effectif des contribuables actifs par secteur d'activité -----	56
Tableau 3.3: Evolution de l'effectif des contribuables par régime -----	57
Tableau 3.4: Evolution de l'effectif des contribuables par type de personnalité juridique -----	57
Tableau 3.5: Evolution de l'effectif des contribuables personnes physiques actifs par UR et selon le sexe -----	58
Tableau 3.6: Evolution de l'effectif des contribuables personnes physiques actifs par UR et selon le sexe (suite) -----	58
Tableau 3.7: Evolution de l'effectif des contribuables actifs par UR et selon le type de personnalité juridique -----	59
Tableau 3.8: Reclassements des contribuables du CME et du RSI -----	60
Tableau 3.9: Déclassements des contribuables du RNI à RSI -----	60
Tableau 3.10: Evolution du nombre des contribuables assujettis à l'IS par UR -----	61

Tableau 3.11: Evolution du nombre des contribuables assujettis à l'IUTS par UR	61
Tableau 3.12: Evolution du nombre des contribuables assujettis à l'IBICA par UR	62
Tableau 3.13: Evolution du nombre des contribuables assujettis à l'IBNC par UR	62
Tableau 3.14: Evolution du nombre des contribuables assujettis à l'IRF par UR	63
Tableau 3.15: Evolution du nombre des contribuables assujettis au MFP par UR	63
Tableau 3.16 :Evolution du nombre des contribuables assujettis à la TVA par UR	64
Tableau 3.17 :Evolution du nombre des contribuables assujettis à la TAF par UR	64
Tableau 3.18 :Evolution du nombre des contribuables assujettis à la TSB par UR	65
Tableau 3.19 :Evolution du nombre des contribuables assujettis à la T/Tabacs par UR	65
Tableau 4.1: Evolution des prévisions du budget de l'Etat par UR (en millions de FCFA)	67
Tableau 4.2: Evolution des prévisions des budgets des collectivités par UR (en millions de FCFA)	68
Tableau 4.3: Evolution des prévisions du budget de l'Etat par nature d'impôt (en millions de FCFA)	69
Tableau 4.4: Evolution des prévisions des budgets des collectivités par nature d'impôt (en millions de FCFA)	72
Tableau 5.1:Evolution des émissions brutes du budget de l'Etat par UR (en millions de FCFA)	75
Tableau 5.2:Evolution des émissions brutes des budgets des collectivités par UR (en millions de FCFA)	76
Tableau 5.3: Evolution des émissions brutes des autres budgets par UR (en millions de FCFA)	77
Tableau 5.4: Evolution des émissions brutes du budget de l'Etat par nature d'impôt (en millions de FCFA)	78
Tableau 5.5: Evolution des émissions brutes des budgets des collectivités par nature d'impôt (en millions de FCFA)	81
Tableau 5.6 : Evolution des montants des émissions brutes au titre des autres budgets par nature de recette (en millions de FCFA)	83
Tableau 5.7: Evolution des montants des émissions brutes par budget et par type de personnalité juridique (en millions de FCFA)	83
Tableau 5.8: Evolution des montants des émissions brutes par budget et par régime (en millions de FCFA)	84
Tableau 5.9: Evolution des montants des émissions brutes par budget et par origine (en millions de FCFA)	85
Tableau 5.10: Evolution des montants des émissions brutes du budget de l'Etat par secteur d'activité (en millions de FCFA)	86
Tableau 5.11: Evolution des émissions brutes des budgets des collectivités par secteur d'activité (en millions de FCFA)	88
Tableau 5.12: Evolution des montants des émissions brutes des autres budgets par secteur d'activité (en millions de FCFA)	89
Tableau 6.1: Nombre de contrôles sur pièces (CSP) effectué par les UR	93
Tableau 6.2: Montants notifiés des contrôles sur pièces (CSP) effectué par les UR (en millions de FCFA)	93
Tableau 6.3: Montants recouverts des contrôle sur pièces (CSP) effectué par les UR (en millions de FCFA)	94
Tableau 6.4: Nombre de vérifications partielles (VP) effectué par les UR	94
Tableau 6.5: Montants notifiés des vérifications partielles (VP) effectué par les UR (en millions de FCFA)	95
Tableau 6.6: Montants recouverts des vérifications partielles (VP) effectué par les UR (en millions de FCFA)	95
Tableau 6.7: Nombre de vérifications ponctuelles (VP) effectué par les UR	96
Tableau 6.8: Montants notifiés des vérifications ponctuelles (VP) effectués par les UR (en millions de FCFA)	96
Tableau 6.9: Montants recouverts des vérifications ponctuelles (VP) effectués par les UR (en millions de FCFA)	97
Tableau 6.10: Nombre de vérification générales (VG) effectué par les UR	97
Tableau 6.11: Montants notifiés des vérifications générales (VG) effectués par les UR (en millions de FCFA)	98
Tableau 6.12: Montants recouverts des vérifications générales (VG) effectués par les UR (en millions de FCFA)	98
Tableau 6.13: Evolution du nombre de dossiers programmés par UR	99
Tableau 6.14: Evolution du nombre de dossiers achevés par UR	99
Tableau 6.15: Evolution du nombre de dossiers redressés par UR	100
Tableau 6.16: État de traitement des dossiers reçus des réquisitions et des structures extérieures à la DGI	100
Tableau 7.1:Evolution des recours du budget de l'Etat sur les titres de recettes de l'année par UR (en millions de FCFA)	102
Tableau 7.2:Evolution des recours du budget des collectivités sur les titres de recettes de l'année par UR (en millions de FCFA)	103
Tableau 7.2: Evolution des recours du budget des collectivités sur les titres de recettes de l'année par UR (en millions de FCFA) (suite)	103
Tableau 7.3:Evolution des recours des autres budgets sur les titres de recettes de l'année par UR (en millions de FCFA)	104
Tableau 7.3: Evolution des recours des autres budgets sur les titres de recettes de l'année par UR (en millions de FCFA)(suite)	104
Tableau 7.4:Evolution des recours du budget de l'Etat sur les titres de recettes de l'année par nature d'impôt (en millions de FCFA)	105
Tableau 7.4: Evolution des recours du budget de l'Etat sur les titres de recettes de l'année par nature d'impôt (en millions de FCFA) (suite)	107
Tableau 7.5:Evolution des recours des budgets des collectivités sur les titres de recettes de l'année par nature d'impôt (en millions de FCFA)	109
Tableau 7.5: Evolution des recours des budgets des collectivités sur les titres de recettes de l'année par nature d'impôt (en millions de FCFA) (suite)	109
Tableau 7.6: Evolution des recours des autres budgets sur les titres de recettes de l'année par nature d'impôt (en millions de FCFA)	110
Tableau 7.6: Evolution des recours des autres budgets sur les titres de recettes de l'année par nature d'impôt (en millions de FCFA)(suite)	110
Tableau 7.7: Evolution des recours par budgets sur les titres de recettes de l'année par type de personnalité juridique (en millions de FCFA)	110
Tableau 7.7: Evolution des recours par budgets sur les titres de recettes de l'année par type de personnalité juridique (en millions de FCFA) (suite)	111
Tableau 7.8: Evolution des recours par budgets sur les titres de recettes de l'année par régime (en millions de FCFA)	111

Tableau 7.8: Evolution des recours par budgets sur les titres de recettes de l'année par régime (en millions de FCFA)(suite)	112
Tableau 7.9: Evolution des recours par budgets sur les titres de recettes de l'année par origine (en millions de FCFA) -----	112
Tableau 7.9: Evolution des recours par budgets sur les titres de recettes de l'année par origine (en millions de FCFA) (suite)	113
Tableau 7.10: Evolution des recours du budget de l'Etat sur les titres de recettes de l'année par secteur d'activité (en millions de FCFA) -----	114
Tableau 7.10: Evolution des recours du budget de l'Etat sur les titres de recettes de l'année par secteur d'activité (en millions de FCFA) (suite)-----	115
Tableau 7.11: Evolution des recours des budgets des collectivités territoriales sur les titres de recettes de l'année par secteur d'activité (en millions de FCFA)-----	115
Tableau 7.11: Evolution des recours des budgets des collectivités territoriales sur les titres de recettes de l'année par secteur d'activité (en millions de FCFA) (suite)-----	116
Tableau 7.12: Evolution des recours des autres budgets sur les titres de recettes de l'année par secteur d'activité (en millions de FCFA) -----	117
Tableau 7.12: Evolution des recours des autres budgets sur les titres de recettes de l'année par secteur d'activité (en millions de FCFA) (suite) -----	117
Tableau 7.13: Evolution des recours du budget de l'Etat sur les titres de recettes des années antérieures par UR (en millions de FCFA) -----	118
Tableau 7.13: Evolution des recours du budget de l'Etat sur les titres de recettes des années antérieures par UR (en millions de FCFA) (suite)-----	119
Tableau 7.14: Evolution des recours du budget des collectivités sur les titres de recettes des années antérieures par UR (en millions de FCFA)-----	119
Tableau 7.14: Evolution des recours du budget des collectivités sur les titres de recettes des années antérieures par UR (en millions de FCFA) (suite) -----	120
Tableau 7.15: Evolution des recours des autres budgets sur les titres de recettes des années antérieures par UR (en millions de FCFA) -----	120
Tableau 7.15: Evolution des recours des autres budgets sur les titres de recettes des années antérieures par UR (en millions de FCFA)(suite) -----	121
Tableau 7.16: Evolution des recours du budget de l'Etat sur les titres de recettes des années antérieures par nature d'impôt (en millions de FCFA)-----	121
Tableau 7.16: Evolution des recours du budget de l'Etat sur les titres de recettes des années antérieures par nature d'impôt (en millions de FCFA) (suite) -----	123
Tableau 7.17: Evolution des recours des budgets des collectivités sur les titres de recettes des années antérieures par nature d'impôt (en millions de FCFA)-----	125
Tableau 7.17: Evolution des recours des budgets des collectivités sur les titres de recettes des années antérieures par nature d'impôt (en millions de FCFA) (suite)-----	126
Tableau 7.18: Evolution des recours des autres budgets sur les titres de recettes des années antérieures par nature d'impôt (en millions de FCFA)-----	127
Tableau 7.18: Evolution des recours des autres budgets sur les titres de recettes des années antérieures par nature d'impôt (en millions de FCFA)(suite) -----	127
Tableau 8.1: Evolution des recouvrements du budget de l'Etat par UR (en millions de FCFA) -----	129
Tableau 8.2: Evolution des recouvrements des budgets des collectivités territoriales par UR (en millions de FCFA) -----	130
Tableau 8.3: Evolution des recouvrements du budget de l'Etat par nature d'impôt (en millions de FCFA) -----	131
Tableau 8.4: Evolution des recouvrements des budgets des collectivités territoriales par nature d'impôt (en millions de FCFA) -----	134
Tableau 8.5: Evolution des recouvrements des autres budgets par nature d'impôt (en millions de FCFA) -----	136
Tableau 8.6: Evolution des recouvrements par type de personnalité juridique (en millions de FCFA) -----	136
Tableau 8.7: Evolution des recouvrements du budget de l'Etat par régime (en millions de FCFA) -----	137
Tableau 8.8: Evolution des recouvrements des budgets de collectivités territoriales par régime (en millions de FCFA) -----	137
Tableau 8.9: Evolution des recouvrements des autres budgets par régime (en millions de FCFA) -----	138
Tableau 8.10: Evolution des recouvrements du budget de l'Etat par origine (en millions de FCFA) -----	138
Tableau 8.11: Evolution des recouvrements des budgets des collectivités territoriales par origine (en millions de FCFA) -----	139
Tableau 8.12: Evolution des recouvrements des autres budgets par origine (en millions de FCFA) -----	139
Tableau 8.13: Evolution des recouvrements du budget de l'Etat par secteur d'activité (en millions de FCFA) -----	140
Tableau 8.14: Evolution des recouvrements des budgets des collectivités territoriales par secteur d'activité (en millions de FCFA)-----	141
Tableau 8.15: Evolution des recouvrements des autres budgets par secteur d'activité (en millions de FCFA) -----	143
Tableau 8.16: Situation des recouvrements de 2023 par mode de paiement selon le budget (en millions de FCFA)-----	144
Tableau 8.17: Evolution des recettes des EPE et des sociétés d'Etat (en millions de FCFA) -----	144
Tableau 8.18: Evolution des recettes par type des collectivités territoriales (en millions de FCFA) -----	144
Tableau 8.19: Evolution des recettes des régions collectivités territoriales (en millions de FCFA) -----	145
Tableau 8.20: Evolution des recettes des communes urbaines (en millions de FCFA)-----	145
Tableau 8.21: Evolution des recettes des communes rurales (en millions de FCFA) -----	146
Tableau 8.22: Evolution des recettes de quelques sous-secteurs d'activités spécifiques dans la mobilisation des recettes (en millions de FCFA)-----	153
Tableau 8.23: Nombre d'AMR transmis par UR -----	154
Tableau 8.24: AMR par nature d'impôt selon le montant des droits simples poursuivis (en millions de FCFA)-----	154
Tableau 8.25: AMR par nature d'impôt selon le montant des droits simples recouvrés (en millions de FCFA) -----	155
Tableau 8.26: Montant des pénalités poursuivi et recouvré suite à AMR (en millions de FCFA) -----	156
Tableau 8.27: Nombre d'AMD transmis par UR -----	156
Tableau 8.28: AMD par nature d'impôt selon le montant des droits simples poursuivi (en millions de FCFA) -----	156



Tableau 8.29: AMD par nature d'impôt selon le montant des droits simples recouverts (en millions de FCFA) -----	157
Tableau 8.30: Montant des pénalités poursuivi et recouvré suite à AMD (en millions de FCFA) -----	158
Tableau 8.31: Nombre de TO transmis par UR -----	158
Tableau 8.32: Montant des droits simples poursuivi suite à TO par UR (en millions de FCFA) -----	158
Tableau 8.33: Montant des droits simples recouvré suite à TO par UR (en millions de FCFA) -----	159
Tableau 8.34: Montant des pénalités poursuivi suite à TO par UR (en millions de FCFA) -----	159
Tableau 8.35: Montant des pénalités recouvré suite à TO par UR (en millions de FCFA) -----	160
Tableau 9.1: Evolution du nombre des déclarations reçues par UR -----	162
Tableau 9.2: Evolution du montant des déclarations reçues par UR (en millions de FCFA) -----	162
Tableau 9.3: Evolution du nombre des déclarations reçues dans les délais par UR -----	163
Tableau 9.4: Evolution du montant des déclarations reçues dans les délais par UR (en millions de FCFA) -----	163
Tableau 9.5: Evolution du nombre des paiements effectués par UR -----	164
Tableau 9.6: Evolution du montant des paiements effectués par UR (en millions de FCFA) -----	164
Tableau 9.7: Evolution du nombre des paiements effectués dans les délais par UR -----	165
Tableau 9.8: Evolution du montant des paiements effectués dans les délais par UR (en millions de FCFA) -----	165
Tableau 9.9: Evolution du nombre des déclarations reçues par régime -----	166
Tableau 9.10: Evolution du montant des déclarations reçues par régime -----	166
Tableau 9.11: Evolution du nombre des paiements effectués par régime -----	166
Tableau 9.12: Evolution du montant des paiements effectués par régime -----	166
Tableau 9.13: Evolution du nombre de déclarations attendues de l'IS par UR -----	167
Tableau 9.14: Evolution du nombre de déclarations attendues de l'IBICA par UR -----	167
Tableau 9.15: Evolution du nombre de déclarations attendues de l'IBNC par UR -----	168
Tableau 9.16: Evolution du nombre de déclarations attendues de l'IUTS par UR -----	168
Tableau 9.17: Evolution du nombre de déclarations attendues de l'IRF par UR -----	169
Tableau 9.18: Evolution du nombre de déclarations attendues du MFP par UR -----	169
Tableau 9.19: Evolution du nombre de déclarations attendues de la TVA par UR -----	170
Tableau 9.20: Evolution du nombre de déclarations attendues de la TAF par UR -----	170
Tableau 9.21: Evolution du nombre de déclarations attendues de la TSB par UR -----	171
Tableau 9.22: Evolution du nombre de déclarations attendues de la T/Tabacs par UR -----	171
Tableau 9.23: Nombre de déclaration de l'IS reçues par UR -----	172
Tableau 9.24: Montant des déclarations reçues de l'IS par UR (en millions de FCFA) -----	172
Tableau 9.25: Nombre de déclaration de l'IS reçues dans les délais par UR -----	173
Tableau 9.26: Montant des déclarations de l'IS reçues dans les délais par UR (en millions de FCFA) -----	173
Tableau 9.27: Nombre des déclarations de l'IS reçues avec paiement par UR -----	174
Tableau 9.28: Montant des déclarations de l'IS reçues avec paiement par UR (en millions de FCFA) -----	174
Tableau 9.29: Nombre des déclarations de l'IS payés dans les délais par UR -----	175
Tableau 9.30: Montant des déclarations de l'IS payés dans les délais par UR (en millions de FCFA) -----	175
Tableau 9.31: Nombre de déclarations de l'IUTS reçues par UR -----	176
Tableau 9.32 : Montant de déclarations reçues de l'IUTS par UR (en millions de FCFA) -----	176
Tableau 9.33: Nombre de déclarations de l'IUTS reçues dans les délais par UR -----	177
Tableau 9.34: Montant de déclarations de l'IUTS reçues dans les délais par UR (en millions de FCFA) -----	177
Tableau 9.35: Nombre de déclarations de l'IUTS reçues avec paiement par UR -----	178
Tableau 9.36: Montant des déclarations de l'IUTS reçues avec paiement par UR (en millions de FCFA) -----	178
Tableau 9.37: Nombre de déclarations de l'IUTS payés dans les délais par UR -----	179
Tableau 9.38: Montant des déclarations de l'IUTS payés dans les délais par UR (en millions de FCFA) -----	179
Tableau 9.39: Nombre de déclarations de l'IBICA reçues par UR -----	180
Tableau 9.40: Montant de déclarations de l'IBICA reçues par UR (en millions de FCFA) -----	180
Tableau 9.41: Nombre de déclarations de l'IBICA reçues dans les délais par UR -----	181
Tableau 9.42: Montant des déclarations de l'IBICA reçues dans les délais par UR (en millions de FCFA) -----	181
Tableau 9.43: Nombre de déclarations de l'IBICA reçues avec paiement par UR -----	182
Tableau 9.44: Montant des déclarations de l'IBICA reçues avec paiement par UR (en millions de FCFA) -----	182
Tableau 9.45: Nombre de déclarations de l'IBICA payés dans les délais par UR -----	183
Tableau 9.46: Montant des déclarations de l'IBICA payés dans les délais par UR (en millions de FCFA) -----	183
Tableau 9.47: Nombre de déclarations de l'IBNC reçues par UR -----	184
Tableau 9.48: Montant des déclarations de l'IBNC reçues par UR (en millions de FCFA) -----	184
Tableau 9.49: Nombre de déclarations de l'IBNC reçues dans les délais par UR -----	185
Tableau 9.50: Montant des déclarations de l'IBNC reçues dans les délais par UR (en millions de FCFA) -----	185
Tableau 9.51: Nombre des déclarations de l'IBNC reçues avec paiement par UR -----	186
Tableau 9.52: Montant des déclarations de l'IBNC reçues avec paiement par UR (en millions de FCFA) -----	186
Tableau 9.53: Nombre des déclarations de l'IBNC payés dans les délais par UR -----	187
Tableau 9.54: Montant des déclarations de l'IBNC payés dans les délais par UR (en millions de FCFA) -----	187
Tableau 9.55: Nombre de déclarations de l'IRF reçues par UR -----	188
Tableau 9.56: Montant des déclarations de l'IRF reçues par UR (en millions de FCFA) -----	188
Tableau 9.57: Nombre de déclarations de l'IRF reçues dans les délais par UR -----	189
Tableau 9.58: Montant des déclarations de l'IRF reçues dans les délais par UR (en millions de FCFA) -----	189
Tableau 9.59: Nombre des déclarations de l'IRF reçues avec paiement par UR -----	190
Tableau 9.60: Montant des déclarations de l'IRF reçues avec paiement par UR (en millions de FCFA) -----	190
Tableau 9.61: Nombre des déclarations de l'IRF payés dans les délais par UR -----	191
Tableau 9.62: Montant des déclarations de l'IRF payés dans les délais par UR (en millions de FCFA) -----	191
Tableau 9.63: Nombre de déclarations du MFP reçues par UR -----	192

Tableau 9.64: Montant des déclarations du MFP reçues par UR (en millions de FCFA) -----	192
Tableau 9.65: Nombre des déclarations du MFP reçues dans les délais par UR -----	193
Tableau 9.66: Montant des déclarations du MFP reçues dans les délais par UR (en millions de FCFA) -----	193
Tableau 9.67: Nombre des déclarations du MFP reçues avec paiement par UR -----	194
Tableau 9.68: Montant des déclarations du MFP reçues avec paiement par UR (en millions de FCFA) -----	194
Tableau 9.69: Nombre des déclarations du MFP payés dans les délais par UR -----	195
Tableau 9.70: Montant des déclarations du MFP payés dans les délais par UR (en millions de FCFA) -----	195
Tableau 9.71: Nombre de déclarations de la TVA reçues par UR -----	196
Tableau 9.72: Montant des déclarations de la TVA reçues par UR (en millions de FCFA) -----	196
Tableau 9.73: Nombre de déclarations de la TVA reçues dans les délais par UR -----	197
Tableau 9.74: Montant des déclarations de la TVA reçues dans les délais par UR (en millions de FCFA) -----	197
Tableau 9.75: Nombre des déclarations de la TVA reçues avec paiement par UR -----	198
Tableau 9.76: Montant des déclarations de la TVA reçues avec paiement par UR (en millions de FCFA) -----	198
Tableau 9.77: Nombre des déclarations de la TVA payés dans les délais par UR -----	199
Tableau 9.78: Montant des déclarations de la TVA payés dans les délais par UR (en millions de FCFA) -----	199
Tableau 9.79: Nombre des déclarations de crédits TVA par UR -----	200
Tableau 9.80: Montant des déclarations de crédits TVA par UR (en millions de FCFA) -----	200
Tableau 9.81: Nombre de déclaration de la TAF reçues par UR -----	201
Tableau 9.82: Montant des déclarations de la TAF reçues par UR (en millions de FCFA) -----	201
Tableau 9.83: Nombre des déclarations de la TAF reçues dans les délais par UR -----	202
Tableau 9.84: Montant des déclarations de la TAF reçues dans les délais par UR (en millions de FCFA) -----	202
Tableau 9.85: Nombre des déclarations de la TAF reçues avec paiement par UR -----	203
Tableau 9.86: Montant des déclarations de la TAF reçues avec paiement par UR (en millions de FCFA) -----	203
Tableau 9.87: Nombre de déclarations de la TAF payés dans les délais par UR -----	204
Tableau 9.88: Montant des déclarations de la TAF payés dans les délais par UR (en millions de FCFA) -----	204
Tableau 9.89: Nombre de déclaration de la TSB reçues par UR -----	205
Tableau 9.90: Montant des déclarations de la TSB reçues par UR (en millions de FCFA) -----	205
Tableau 9.91: Nombre des déclarations de la TSB reçues dans les délais par UR -----	206
Tableau 9.92: Montant des déclarations de la TSB reçues dans les délais par UR (en millions de FCFA) -----	206
Tableau 9.93: Nombre des déclarations de la TSB reçues avec paiement par UR -----	207
Tableau 9.94: Montant des déclarations de la TSB reçues avec paiement par UR (en millions de FCFA) -----	207
Tableau 9.95: Nombre de déclarations de la TSB payés dans les délais par UR -----	208
Tableau 9.96: Montant des déclarations de la TSB payés dans les délais par UR (en millions de FCFA) -----	208
Tableau 9.97: Nombre de déclarations de la T/Tabacs reçues par UR -----	209
Tableau 9.98: Montant des déclarations de la T/Tabacs reçues par UR (en millions de FCFA) -----	209
Tableau 9.99: Nombre de déclarations de la T/Tabacs reçues dans les délais par UR -----	210
Tableau 9.100: Montant des déclarations de la T/Tabacs reçues dans les délais par UR (en millions de FCFA) -----	210
Tableau 9.101: Nombre de déclarations de la T/Tabacs reçues avec paiement par UR -----	211
Tableau 9.102: Montant des déclarations de la T/Tabacs reçues avec paiement par UR (en millions de FCFA) -----	211
Tableau 9.103: Nombre de déclarations de la T/Tabacs payés dans les délais par UR -----	212
Tableau 9.104: Montant des déclarations de la T/Tabacs payés dans les délais par UR (en millions de FCFA) -----	212
Tableau 9.105: Evolution des contribuables défaillants en IS par UR -----	213
Tableau 9.106: Evolution des contribuables défaillants en IUTS par UR -----	213
Tableau 9.107: Evolution des contribuables défaillants en IBICA par UR -----	214
Tableau 9.108: Evolution des contribuables défaillants en IBNC par UR -----	214
Tableau 9.109: Evolution des contribuables défaillants en IRF par UR -----	215
Tableau 9.110: Evolution des contribuables défaillants en MFP par UR -----	215
Tableau 9.111: Evolution des contribuables défaillants en TVA par UR -----	216
Tableau 9.112: Evolution des contribuables défaillants en TAF par UR -----	216
Tableau 9.113: Evolution des contribuables défaillants en TSB par UR -----	217
Tableau 9.114: Evolution des contribuables défaillants en T/Tabacs par UR -----	217
Tableau 9.115: Evolution des états financiers déposés en IS par UR -----	218
Tableau 9.116: Evolution des états financiers déposés en IBICA par UR -----	218
Tableau 9.117: Evolution des états financiers déposés en IBNC par UR -----	219
Tableau 9.118: Nombre de services inspectés par l'ITI -----	219
Tableau 10.1: Nombre de demandes de cession reçues -----	222
Tableau 10.2: Nombre de demandes de cession établis -----	222
Tableau 10.3: Nombre de dossiers reçus des personnes physiques par actes établis -----	222
Tableau 10.4: Evolution des demandes de transfert de titres -----	222
Tableau 10.5: Evolution des procès-verbaux d'évaluation établis -----	223
Tableau 10.6: Evolution des mutations des propriétés bâties et non bâties (en millions de FCFA) -----	223
Tableau 10.7: Evolution des extraits cadastraux établis par région -----	223
Tableau 10.8: Evolution des PV de bornage établis par région -----	223
Tableau 10.9: Prestations des services cadastraux par région -----	224
Tableau 10.10: Evolution des titres fonciers délivrés selon l'usage -----	224
Tableau 10.11: Evolution du nombre de demandes de certificat d'exonération validés par impôts -----	226
Tableau 10.12: Evolution du nombre de demandes de certificat de détaxes de la TVA par UR -----	226
Tableau 10.13: Evolution des montants de demande de certificats de détaxes de la TVA par UR (en millions de FCFA) -----	226
Tableau 10.14: Nombre de demandes d'attestation de situation fiscale (ASF) reçues en ligne par UR -----	227
Tableau 10.15: Nombre de demandes d'attestation de situation fiscale (ASF) traitées en ligne par UR -----	227



Tableau 10.16: Nombre de demandes d'attestation de situation fiscale (ASF) traitées dans les délais en ligne par UR -----	228
Tableau 10.17: Nombre de demandes de certification de chiffre d'affaires reçues en ligne par UR -----	229
Tableau 10.18: Nombre de demandes de certification de chiffre d'affaires traitées en ligne par UR -----	229
Tableau 10.19: Nombre de demandes de certification de chiffre d'affaires traitées dans les délais en ligne par UR -----	230
Tableau 10.20: Nombre de contribuables utilisant la facture normalisée par UR -----	230
Tableau 10.21: Montant des paiements des impôts et taxes par mobile money (en millions de FCFA) -----	231

## EQUIPE D'ELABORATION DE L'ANNUAIRE STATISTIQUE

### Equipe de coordination

**DJIGUEMDE T. Eliane**, Directrice générale des impôts

**ZONGO Benoît**, Directeur général adjoint des impôts

**KOUELA Augustin**, Directeur des services fiscaux.

### Equipe technique

**KONATE Lassana**, Chef du service du guichet unique de dépôt des états financiers

**ROUAMBA André**, Statisticien à la DSF

**BOUE Bienivo**, Statisticien à la DME-CIII

**SOMDA N. Alphonse**, Informaticien à la DI

**BAGO Jonas**, Statisticien à la DSF

**MALO Irlibié**, Statisticien à la DME-CII

**GANSAORE Serge Pacôme**, Statisticien à la DSF

**Mme DICKO Fatoumata**, Assistant en ressources humaines et management des administrations au SRH

**BAMOGO A. W. Ferdinand**, Statisticien à la DI

## DEMARCHE METHODOLOGIQUE

La présente démarche méthodologique vise à présenter les principales étapes de production de l'annuaire statistique 2023 des impôts (ASI).

Pour mener à bien cette activité, la démarche méthodologique ci-après a été définie :

- la revue documentaire ;
- l'identification de nouveaux indicateurs et les sources de leurs données ;
- l'actualisation des outils de collecte de données ;
- la collecte des données ;
- le traitement des données ;
- la diffusion de l'annuaire.

Il s'est agi également de définir le périmètre temporel, au regard de la nature et de la disponibilité des données pour certains indicateurs.

### **I. Les principales étapes de la production**

#### **1- La revue documentaire**

Cette phase a consisté à parcourir plusieurs documents et à identifier des indicateurs à prendre en compte dans l'annuaire statistique 2023 des impôts, toute chose ayant facilité le traitement de certains indicateurs en rapport avec les missions assignées à la DGI.

Ainsi, les documents consultés sont :

- mesure de la performance dans les administrations fiscale en Afrique au Sud du Sahara : cas du Cameroun ;
- fichiers de la revue des performances ;
- guide pratique du CREDAF ;
- code général des impôts (CGI).

#### **2- L'identification de nouveaux indicateurs et leurs sources de données**

Elle a consisté en un recensement de nouveaux indicateurs statistiques jugés pertinents et de cerner par cette occasion les sources de données.

En plus des sources de données telles que SINTAX, IFU, CERTITRACK, STARE d'autres sources ont été utilisés. Il s'agit de : DGUF-O, DGUF-B, DADF, DC, ITI, BCMS, DCF, SRH, DSF, DGB/DTFCT.

#### **3- L'actualisation des outils de collecte de données**

Certains outils de collecte existants ont été actualisés et d'autres ont été élaborés pour prendre en compte les nouveaux indicateurs.

#### **4- La collecte des données**

Cette phase a consisté en grande partie à une extraction des données des applications métiers citées plus haut. Les extractions ont été effectuées par la Direction de l'informatique (DI). Aussi des canevas conçus à cet effet ont été renseignés par les structures sollicitées.

#### **5- Le traitement des données**

Après la phase d'extraction, le traitement des données s'est fait avec les logiciels R et Excel et a consisté à :

- la vérification de l'existence des différentes variables clés dans les bases extraites ;
- l'actualisation des informations relatives aux contribuables pour chaque année compte tenu du dynamisme du fichier.
- le rattachement des sous-unités à leur unité de recouvrement ;
- le regroupement des impôts et taxes par famille d'impôts ;
- la répartition des montants des émissions, recouvrements, recours ; déclarations par budgets.
- le traitement des valeurs manquantes ;
- la création de nouvelles variables intermédiaires ;
- le calcul de certains indicateurs intermédiaires.

En plus de ces traitements, il y'a eu la compilation des données transmises par certaines structures dont l'informations n'existent pas dans les systèmes d'information de la DGI.

## **6- La validation des données et la production de l'annuaire**

Avant l'étape de validation par le Conseil de direction de la DGI, toutes les données traitées sont vérifiées, compilées et mises en forme en guise de projet d'annuaire statistique.

## **7- La diffusion de l'annuaire**

L'annuaire statistique 2023 sera mis en ligne sur le site web de la DGI ainsi que le site du conseil national de la statistique.

## **II. Les principaux changements**

L'ASI 2023 est caractérisé par quelques changements par rapport à l'édition précédente. Ces changements portent principalement sur :

- la mise à jour de la méthodologie de traitement de certains indicateurs (assujettis, déclarations reçues, défaillants, facture normalisée);
- la mise à jour de l'organigramme de la DGI conformément à l'arrêté n°2023-00171/MEFP/SG/DGI du 30 mars 2023 ;
- la suppression de l'indicateur « évolution des moyens matériels fonctionnels »
- la suppression de l'indicateur « montant des pénalités notifiés et recouverts suite aux contrôles sur pièces » ;
- la suppression de l'indicateur « Répartition du personnel de 2022 par âge et par ancienneté de service » ;
- la suppression de l'indicateur « paiement de la taxe de résidence par orange money » ;
- la séparation de plusieurs indicateurs précédemment regroupés en un seul tableau.

La prise en compte de nouveaux indicateurs à savoir :

- l'évolution des recettes des EPE et des sociétés d'Etat ;
- l'évolution du nombre de contribuables ayant télédéclaré la TSB et la T/Tabacs par UR ;
- l'évolution des montants des télédéclarations de la TSB et la T/Tabac par UR ;

- l'évolution du nombre de contribuables ayant télépayé la TSB et la T/Tabacs par UR ;
- l'évolution des montants des télépaiements de la TSB et la T/Tabacs par UR ;
- les reclassements des contribuables du CME et du RSI ;
- les déclassés des contribuables du RNI à RSI ;
- l'évolution des contribuables assujettis à la TSB et la T/Tabacs par UR ;
- l'état de traitement des dossiers reçus des réquisitions et des structures extérieures de la DGI ;
- l'évolution des recettes des collectivités territoriales par type de commune ;
- l'évolution des recettes des régions collectivités territoriales ;
- l'évolution des recettes des collectivités territoriales par commune urbaine ;
- l'évolution des recettes des collectivités territoriales par commune rurale ;
- la prise en compte des secteurs boissons et tabac dans les sous-secteurs d'activités spécifiques dans la mobilisation des recettes ;
- l'évolution des déclarations attendues de la TSB et de la T/Tabacs par UR ;
- le nombre et le montant de déclarations de la TSB et de la T/Tabacs reçues par UR ;
- le nombre et montant des déclarations reçues par UR ;
- le nombre et montant des déclarations reçues dans les délais par UR ;
- le nombre et montant des paiements effectués par UR ;
- le nombre et montant des paiements effectués dans les délais par UR ;
- l'évolution du montant des déclarations reçues par régime ;
- l'évolution du montant des paiements effectués par régime ;
- le nombre et le montant des déclarations de la TSB et de la T/Tabacs reçues dans les délais par UR ;
- le nombre et le montant des déclarations de la TSB et de la T/Tabacs reçues avec paiement par UR ;
- le nombre et le montant des paiements de la TSB et de la T/Tabacs effectués dans les délais par UR ;
- la prestation des services cadastraux par région.

### **III. Les insuffisances.**

Les difficultés rencontrées dans l'élaboration de l'ASI 2023 se résument au manque de données dans la production de certains indicateurs, à savoir :

- l'évolution de l'effectif du personnel par services ;
- l'évolution du nombre de dossiers et montant du remboursement de crédit TVA reçus, accordés et traités dans les délais.

# PRESENTATION DE LA DIRECTION GENERALE DES IMPOTS

## 1.1. PRESENTATION DE LA DGI

La Direction générale des impôts (DGI) est une structure centrale du ministère en charge des finances. Aux termes des dispositions de l'article 113 du décret n°2023-0198/PRES-TRANS/PM/MEFP du 13 mars 2023 portant organisation du Ministère de l'économie, des finances et de la prospective (MEFP), elle a pour missions l'élaboration et l'application de la législation fiscale intérieure, domaniale, foncière et cadastrale.

Conformément aux dispositions de l'arrêté n°2023-00171/MEFP/SG/DGI du 30 mars 2023 portant attributions, organisations et fonctionnement de la Direction générale des impôts, la DGI est chargée de :

- appliquer les dispositions du code général des impôts ;
- négocier, interpréter, suivre et évaluer les conventions fiscales ;
- élaborer la réglementation en matière domaniale, foncière et cadastrale ;
- appliquer la réglementation en matière de cadastre et de travaux fonciers ;
- assurer l'archivage et la conservation de la documentation cadastrale ;
- gérer le domaine foncier national ;
- conserver la propriété foncière ;
- préparer les textes à caractère législatif et réglementaire en matière d'impôt à destination du législateur et de l'autorité réglementaire et d'édicter les instructions en application de ces textes de portée générale ;
- recouvrer les recettes fiscales et parafiscales autres que celles de porte ;
- administrer la publicité foncière ;
- assurer les contrôles fiscaux ;
- mener des enquêtes et des recherches en matière fiscale ;
- produire les statistiques fiscales et toutes autres statistiques relevant de son domaine de compétence ;
- mettre en œuvre la stratégie de mobilisation des ressources intérieures ;
- mettre en œuvre la stratégie de promotion du civisme fiscal.

Pour assurer ses missions, la DGI est organisée comme suite :

- la Direction générale ;
- les services d'appui ;
- les directions techniques ;
- les directions extérieures ;
- les directions régionales ;
- les directions des centres des impôts ;
- les directions provinciales ;
- les centres départementaux des impôts.

Les directions régionales et les directions extérieures constituent les Unités de recouvrement (UR).

Le Cabinet de la Direction générale comprend :

- le Directeur général (DG) ;
- le Secrétariat du Directeur général ;
- le Directeur général adjoint (DGA) ;
- le Secrétariat du Directeur général adjoint ;
- l'inspection technique des impôts (ITI) ;
- la Cellule d'appui technique (CAT).

Les services d'appui comprennent ;

- le Service des ressources humaines (SRH) ;
- le Services financier (SF) ;
- le Bureau comptable matières secondaire (BCMS) ;
- le Service du contrôle interne et du management des risques (SCIMR)
- le Service de distribution du courrier (SDC) ;
- le Service de la communication et des relations publiques (SCRP) ;
- le Service des archives et de la documentation (SAD).

Les directions techniques comprennent ;

- la Direction des enquêtes et de la recherche fiscales (DERF) ;
- la Direction des services fiscaux (DSF) ;
- la Direction des affaires domaniales et foncières (DADF) ;
- la Direction du cadastre (DC) ;
- la Direction de l'informatique (DI) ;
- la Direction des opérations spécifiques (DOS) ;
- la Direction de la législation et du contentieux (DLC) ;
- la Direction du contrôle fiscal (DCF) ;
- la Direction de la prospective et du suivi des reformes (DPSR).

Les directions extérieures sont ;

- la Direction des grandes entreprises (DGE) ;
- la Direction des moyennes entreprises du centre I (DME-C I) ;
- la Direction des moyennes entreprises du centre II (DME-C II) ;
- la Direction des moyennes entreprises du centre III (DME-C III) ;
- la Direction des moyennes entreprises du centre IV (DME-C IV) ;
- la Direction des moyennes entreprises des Hauts-bassins (DME-HBS) ;
- la Direction du guichet unique du foncier de Ouaga (DGUF-O) ;
- la Direction du guichet unique du foncier de Bobo (DGUF-B).

Les directions régionales sont :

- la Direction régionale des impôts de la Boucle du Mouhoun (DRI-BMH) ;
- la Direction régionale des impôts des Cascades (DRI-CSC) ;
- la Direction régionale des impôts du Centre (DRI-C) ;
- la Direction régionale des impôts du Centre-est (DRI-CE) ;
- la Direction régionale des impôts du Centre-nord (DRI-CN) ;
- la Direction régionale des impôts du Centre-ouest (DRI-CO) ;
- la Direction régionale des impôts du Centre-sud (DRI-CS) ;
- la Direction régionale des impôts de l'Est (DRI-E) ;
- la Direction régionale des impôts du Sahel (DRI-SHL) ;
- la Direction régionale des impôts du Nord (DRI-N) ;

- la Direction régionale des impôts du Plateau central (DRI-PLC) ;
- la Direction régionale des impôts des Hauts-bassins (DRI-HBS) ;
- la Direction régionale des impôts du Sud-ouest (DRI-SO).

A la suite des Directions régionales, la DGI compte aussi 13 Directions des centres des impôts (dont 9 à Ouaga et 4 à Bobo), 43 Directions provinciales des impôts (DPI) et 33 Centres départementaux des impôts (CDI).



## 1.2. ORGANIGRAMME DE LA DGI

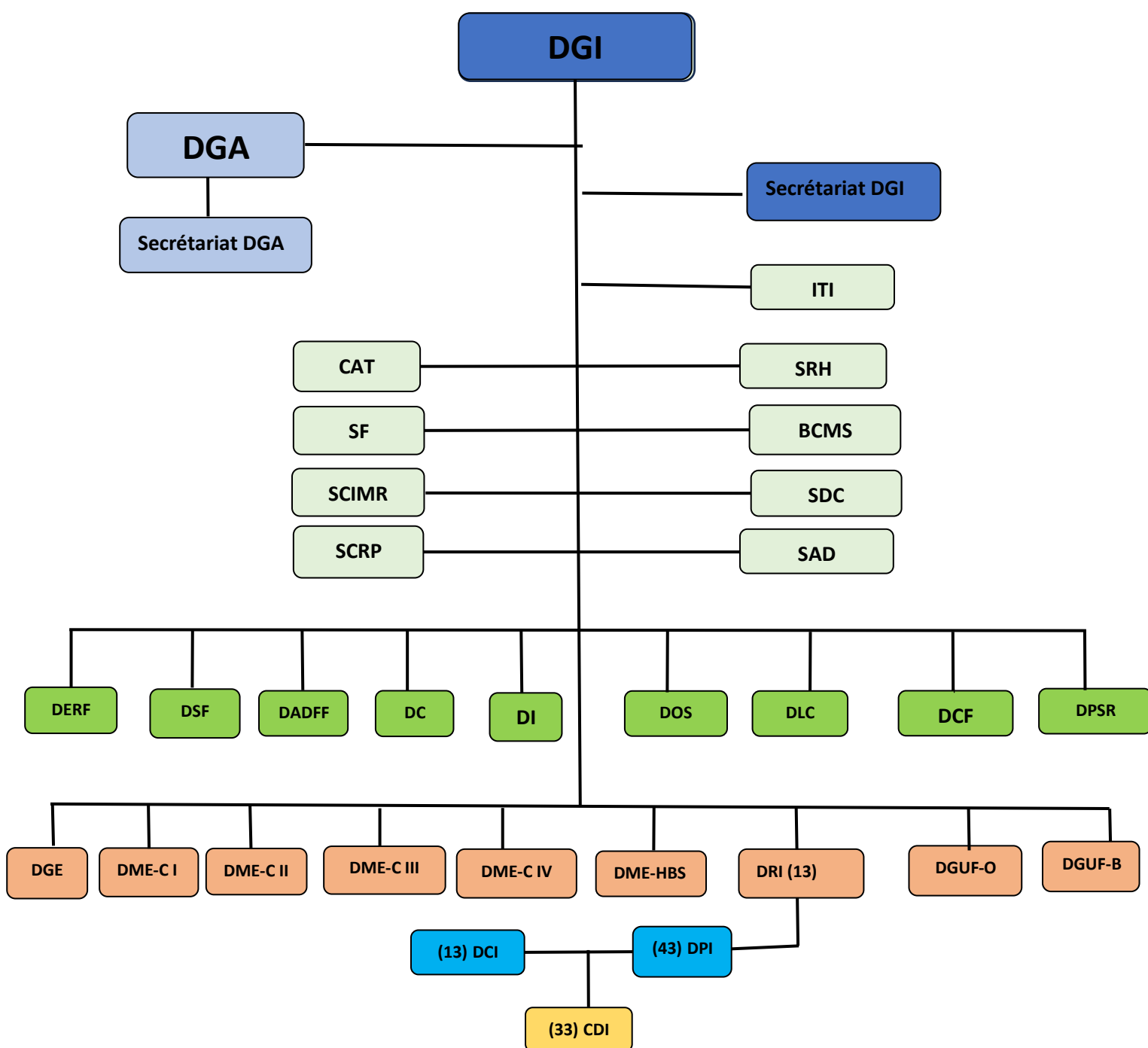

## CHAPITRE I : RESSOURCES DE LA DIRECTION GENERALE DES IMPOTS

## 1.1. RESSOURCES HUMAINES

Tableau 1.1: Evolution de l'effectif du personnel par catégorie et par sexe

Catégorie	2014	2015	2016	2017	2018	2019	2020	2021	2022	2023
<b>A et assimilé</b>	<b>688</b>	<b>726</b>	<b>763</b>	<b>779</b>	<b>847</b>	<b>886</b>	<b>876</b>	<b>899</b>	<b>895</b>	<b>892</b>
Femme	69	81	86	86	94	101	98	102	102	102
Homme	619	645	677	693	753	785	778	797	793	790
<b>B et assimilé</b>	<b>638</b>	<b>735</b>	<b>778</b>	<b>774</b>	<b>846</b>	<b>830</b>	<b>848</b>	<b>829</b>	<b>822</b>	<b>830</b>
Femme	131	158	163	164	170	162	164	168	169	169
Homme	507	577	615	610	676	668	684	661	653	661
<b>C et assimilé</b>	<b>468</b>	<b>498</b>	<b>479</b>	<b>460</b>	<b>511</b>	<b>496</b>	<b>482</b>	<b>483</b>	<b>480</b>	<b>470</b>
Femme	121	137	137	130	132	128	122	118	114	114
Homme	347	361	342	330	379	368	360	365	366	356
<b>D et assimilé</b>	<b>78</b>	<b>71</b>	<b>76</b>	<b>62</b>	<b>57</b>	<b>50</b>	<b>50</b>	<b>60</b>	<b>57</b>	<b>55</b>
Femme	52	47	46	38	35	31	31	33	29	27
Homme	26	24	30	24	22	19	19	27	28	28
<b>E et assimilé</b>	<b>80</b>	<b>71</b>	<b>71</b>	<b>62</b>	<b>60</b>	<b>57</b>	<b>52</b>	<b>52</b>	<b>45</b>	<b>45</b>
Femme	8	8	8	5	4	3	2	2	1	1
Homme	72	63	63	57	56	54	50	50	44	44
<b>Autre<sup>1</sup></b>	<b>96</b>	<b>154</b>	<b>196</b>	<b>177</b>	<b>173</b>	<b>166</b>	<b>161</b>	<b>124</b>	<b>111</b>	<b>106</b>
Femme	19	49	57	57	56	55	55	39	36	33
Homme	77	105	139	120	117	111	106	85	75	73
<b>DGI</b>	<b>2 048</b>	<b>2 255</b>	<b>2 363</b>	<b>2 314</b>	<b>2 494</b>	<b>2 485</b>	<b>2 469</b>	<b>2 447</b>	<b>2 410</b>	<b>2 398</b>
Femme	400	480	497	480	491	480	472	462	451	446
Homme	1 648	1 775	1 866	1 834	2 003	2 005	1 997	1 985	1 959	1 952

Source : SRH

Tableau 1.2: Evolution de l'effectif du personnel par métier et par sexe

Famille d'emploi	2014	2015	2016	2017	2018	2019	2020	2021	2022	2023
<b>Conducteur de véhicule de l'Etat</b>	<b>40</b>	<b>54</b>	<b>49</b>	<b>50</b>	<b>53</b>	<b>54</b>	<b>51</b>	<b>49</b>	<b>46</b>	<b>45</b>
Femme	0	0	0	0	0	0	0	0	0	0
Homme	40	53	48	49	53	54	51	49	46	45
<b>Génie civil et de topographie</b>	<b>48</b>	<b>53</b>	<b>53</b>	<b>52</b>	<b>49</b>	<b>54</b>	<b>51</b>	<b>49</b>	<b>45</b>	<b>44</b>
Femme	3	4	4	4	4	6	6	7	7	6
Homme	45	49	49	48	45	48	45	42	38	38
<b>Administration fiscale</b>	<b>1 679</b>	<b>1 802</b>	<b>1 849</b>	<b>1 848</b>	<b>2 036</b>	<b>2 035</b>	<b>2 029</b>	<b>2 025</b>	<b>1 989</b>	<b>1 973</b>
Femme	277	326	327	326	341	335	330	327	316	311
Homme	1 402	1 476	1 522	1 522	1 695	1 700	1 699	1 698	1 673	1 662
<b>Informatique et télécommunication</b>	<b>9</b>	<b>13</b>	<b>14</b>	<b>19</b>	<b>18</b>	<b>17</b>	<b>17</b>	<b>17</b>	<b>16</b>	<b>22</b>
Femme	0	1	1	1	2	2	2	2	2	4
Homme	9	12	13	18	16	15	15	15	14	18
<b>Secrétariat</b>	<b>61</b>	<b>66</b>	<b>70</b>	<b>65</b>	<b>65</b>	<b>62</b>	<b>60</b>	<b>63</b>	<b>63</b>	<b>66</b>
Femme	55	61	63	55	53	50	48	48	48	51
Homme	6	5	7	10	12	12	12	15	15	15
<b>Gestion des RH et management des administrations</b>	<b>6</b>	<b>8</b>	<b>8</b>	<b>7</b>	<b>8</b>	<b>7</b>	<b>8</b>	<b>10</b>	<b>10</b>	<b>10</b>
Femme	1	1	1	1	1	1	1	1	1	2
Homme	5	7	7	6	7	6	7	9	9	8

<sup>1</sup> Autres : les contractuels de la DGI, les agents PACT

Famille d'emploi	2014	2015	2016	2017	2018	2019	2020	2021	2022	2023
<b>Aménagement du territoire et développement local</b>	<b>0</b>	<b>0</b>	<b>1</b>	<b>3</b>	<b>3</b>	<b>3</b>	<b>4</b>	<b>3</b>	<b>5</b>	<b>4</b>
Femme	0	0	1	1	1	1	1	1	1	1
Homme	0	0	0	2	2	2	3	2	4	3
<b>Gestion du courrier</b>	<b>57</b>	<b>71</b>	<b>75</b>	<b>75</b>	<b>73</b>	<b>70</b>	<b>69</b>	<b>71</b>	<b>68</b>	<b>67</b>
Femme	24	29	29	29	29	29	29	30	29	28
Homme	33	42	46	46	44	41	40	41	39	39
<b>Accueil et information des usagers</b>	<b>23</b>	<b>27</b>	<b>27</b>	<b>26</b>	<b>24</b>	<b>23</b>	<b>22</b>	<b>20</b>	<b>24</b>	<b>24</b>
Femme	10	11	12	12	10	9	8	8	10	10
Homme	13	16	15	14	14	14	14	12	14	14
<b>Administration de statistiques et démographie</b>	<b>12</b>	<b>15</b>	<b>16</b>	<b>17</b>	<b>19</b>	<b>22</b>	<b>20</b>	<b>18</b>	<b>21</b>	<b>23</b>
Femme	0	0	0	1	1	1	1	1	1	1
Homme	12	15	16	16	18	21	19	17	20	22
<b>Administration du territoire</b>	<b>15</b>	<b>15</b>	<b>15</b>	<b>13</b>	<b>13</b>	<b>13</b>	<b>12</b>	<b>10</b>	<b>11</b>	<b>9</b>
Femme	10	12	12	10	10	10	10	8	9	7
Homme	5	3	3	3	3	3	2	2	2	2
<b>Administration des services financiers</b>	<b>2</b>	<b>3</b>	<b>3</b>	<b>3</b>	<b>4</b>	<b>3</b>	<b>5</b>	<b>7</b>	<b>10</b>	<b>10</b>
Femme	0	0	0	0	0	0	0	0	1	1
Homme	2	3	3	3	4	3	5	7	9	9
<b>Administration du trésor</b>	<b>1</b>	<b>1</b>	<b>1</b>	<b>1</b>	<b>1</b>	<b>1</b>	<b>2</b>	<b>2</b>	<b>2</b>	<b>2</b>
Femme	1	1	1	1	1	1	1	1	1	1
Homme	0	0	0	0	0	0	1	1	1	1
<b>Journalisme et communication</b>	<b>0</b>	<b>0</b>	<b>1</b>	<b>1</b>	<b>1</b>	<b>1</b>	<b>2</b>	<b>3</b>	<b>3</b>	<b>3</b>
Femme	0	0	1	1	1	1	2	2	2	2
Homme	0	0	0	0	0	0	0	1	1	1
<a href="#">Autres familles d'emploi<sup>2</sup></a>	<b>95</b>	<b>127</b>	<b>181</b>	<b>134</b>	<b>127</b>	<b>120</b>	<b>117</b>	<b>100</b>	<b>97</b>	<b>96</b>
Femme	19	33	44	37	37	34	33	26	23	21
Homme	76	94	137	97	90	86	84	74	74	75
<b>Total</b>	<b>2 048</b>	<b>2 255</b>	<b>2 363</b>	<b>2 314</b>	<b>2 494</b>	<b>2 485</b>	<b>2 469</b>	<b>2 447</b>	<b>2 410</b>	<b>2 398</b>
Femme	400	480	497	480	491	480	472	462	451	446
Homme	1 648	1 775	1 866	1 834	2 003	2 005	1 997	1 985	1 959	1 952

Source : SRH

Tableau 1.3: Evolution de l'effectif du personnel par structure et par sexe

Structure / sexe	2014	2015	2016	2017	2018	2019	2020	2021	2022	2023
<b>CAB-DGI, DGA</b>	<b>10</b>	<b>22</b>	<b>14</b>	<b>13</b>	<b>10</b>	<b>11</b>	<b>12</b>	<b>11</b>	<b>11</b>	<b>10</b>
Femme	2	5	4	5	5	5	2	2	5	3
Homme	8	17	10	8	5	6	10	9	13	7
<b>ITI</b>	<b>20</b>	<b>24</b>	<b>17</b>	<b>22</b>	<b>21</b>	<b>19</b>	<b>17</b>	<b>20</b>	<b>16</b>	<b>29</b>
Femme	3	2	1	3	2	2	2	3	3	3

<sup>2</sup> Policiers, opérateurs de saisie, gardien, archivistes, agent de recouvrement

Structure / sexe	2014	2015	2016	2017	2018	2019	2020	2021	2022	2023
Homme	17	22	16	19	19	17	15	17	13	26
<b>CAT</b>	<b>7</b>	<b>6</b>	<b>4</b>	<b>6</b>	<b>7</b>	<b>6</b>	<b>7</b>	<b>6</b>	<b>7</b>	<b>5</b>
Femme	3	2	0	2	2	2	1	2	1	1
Homme	4	4	4	4	5	4	6	4	6	4
<b>SDC</b>	<b>na</b>	<b>na</b>	<b>na</b>	<b>na</b>	<b>na</b>	<b>na</b>	<b>na</b>	<b>na</b>	<b>na</b>	<b>1</b>
Femme	na	na	na	na	na	na	na	na	na	0
Homme	na	na	na	na	na	na	na	na	na	1
<b>SCRP</b>	<b>5</b>	<b>5</b>	<b>6</b>	<b>5</b>	<b>6</b>	<b>7</b>	<b>7</b>	<b>7</b>	<b>7</b>	<b>9</b>
Femme	2	2	3	3	4	3	2	3	3	4
Homme	3	3	3	2	2	4	5	4	4	5
<b>SFM</b>	<b>20</b>	<b>23</b>	<b>23</b>	<b>26</b>	<b>31</b>	<b>29</b>	<b>0</b>	<b>0</b>	<b>0</b>	<b>na</b>
Femme	3	4	4	4	4	4	na	na	na	na
Homme	17	19	19	22	27	25	na	na	na	na
<b>SAF</b>	<b>0</b>	<b>0</b>	<b>0</b>	<b>0</b>	<b>0</b>	<b>0</b>	<b>18</b>	<b>19</b>	<b>18</b>	<b>na</b>
Femme	na	na	na	na	na	na	4	3	3	na
Homme	na	na	na	na	na	na	14	16	15	na
<b>SF</b>	<b>na</b>	<b>na</b>	<b>na</b>	<b>na</b>	<b>na</b>	<b>na</b>	<b>na</b>	<b>na</b>	<b>na</b>	<b>19</b>
Femme	na	na	na	na	na	na	na	na	na	3
Homme	na	na	na	na	na	na	na	na	na	16
<b>BCMS</b>	<b>0</b>	<b>0</b>	<b>0</b>	<b>0</b>	<b>0</b>	<b>0</b>	<b>11</b>	<b>11</b>	<b>12</b>	<b>12</b>
Femme	na	na	na	na	na	na	0	0	0	0
Homme	na	na	na	na	na	na	11	11	12	12
<b>SAD</b>	<b>5</b>	<b>7</b>	<b>7</b>	<b>7</b>	<b>7</b>	<b>7</b>	<b>6</b>	<b>6</b>	<b>6</b>	<b>6</b>
Femme	1	3	4	4	4	2	1	1	1	1
Homme	4	4	3	3	3	5	5	5	5	5
<b>SERFI-MINES</b>	<b>0</b>	<b>0</b>	<b>0</b>	<b>0</b>	<b>0</b>	<b>0</b>	<b>2</b>	<b>4</b>	<b>5</b>	<b>na</b>
Femme	na	na	na	na	na	na	2	0	1	na
Homme	na	na	na	na	na	na	0	4	4	na
<b>SGFN</b>	<b>0</b>	<b>0</b>	<b>1</b>	<b>3</b>	<b>3</b>	<b>3</b>	<b>3</b>	<b>3</b>	<b>5</b>	<b>na</b>
Femme	na	na	0	0	0	0	0	0	3	na
Homme	na	na	1	3	3	3	3	3	2	na
<b>SSSR</b>	<b>0</b>	<b>0</b>	<b>4</b>	<b>9</b>	<b>7</b>	<b>9</b>	<b>8</b>	<b>0</b>	<b>0</b>	<b>na</b>
Femme	na	na	0	0	1	1	1	na	na	na
Homme	na	na	4	9	6	8	7	na	na	na
<b>SRH</b>	<b>18</b>	<b>16</b>	<b>14</b>	<b>20</b>	<b>21</b>	<b>44</b>	<b>23</b>	<b>29</b>	<b>38</b>	<b>26</b>
Femme	6	6	5	5	4	9	3	3	7	6
Homme	12	10	9	15	17	35	20	26	31	20
<b>SCIMR</b>	<b>0</b>	<b>0</b>	<b>0</b>	<b>0</b>	<b>0</b>	<b>0</b>	<b>0</b>	<b>6</b>	<b>4</b>	<b>4</b>
Femme	na	na	na	na	na	na	na	1	1	1
Homme	na	na	na	na	na	na	na	5	3	3
<b>DADF</b>	<b>12</b>	<b>11</b>	<b>12</b>	<b>14</b>	<b>20</b>	<b>18</b>	<b>17</b>	<b>22</b>	<b>23</b>	<b>25</b>
Femme	2	2	4	2	3	3	3	2	3	3
Homme	10	9	8	12	17	15	14	20	20	22
<b>DC</b>	<b>12</b>	<b>11</b>	<b>11</b>	<b>17</b>	<b>17</b>	<b>18</b>	<b>19</b>	<b>20</b>	<b>31</b>	<b>30</b>
Femme	2	0	1	3	3	3	6	6	7	6
Homme	10	11	10	14	14	15	13	14	24	24
<b>DCF</b>	<b>28</b>	<b>18</b>	<b>17</b>	<b>21</b>	<b>20</b>	<b>17</b>	<b>18</b>	<b>18</b>	<b>20</b>	<b>19</b>
Femme	6	2	2	2	2	1	2	2	3	2
Homme	22	16	15	19	18	16	16	16	17	17
<b>DOS</b>	<b>na</b>	<b>na</b>	<b>na</b>	<b>na</b>	<b>na</b>	<b>na</b>	<b>na</b>	<b>na</b>	<b>na</b>	<b>16</b>
Femme	na	na	na	na	na	na	na	na	na	7

Structure / sexe	2014	2015	2016	2017	2018	2019	2020	2021	2022	2023
Homme	na	na	na	na	na	na	na	na	na	9
<b>DSF</b>	<b>32</b>	<b>33</b>	<b>29</b>	<b>24</b>	<b>24</b>	<b>21</b>	<b>19</b>	<b>21</b>	<b>22</b>	<b>19</b>
Femme	7	9	8	6	5	3	4	3	2	1
Homme	25	24	21	18	19	18	15	18	20	18
<b>DLC</b>	<b>32</b>	<b>33</b>	<b>28</b>	<b>31</b>	<b>33</b>	<b>28</b>	<b>25</b>	<b>24</b>	<b>27</b>	<b>26</b>
Femme	11	12	11	8	9	8	9	7	7	9
Homme	21	21	17	23	24	20	16	17	20	17
<b>DI</b>	<b>24</b>	<b>23</b>	<b>22</b>	<b>25</b>	<b>24</b>	<b>24</b>	<b>24</b>	<b>24</b>	<b>23</b>	<b>27</b>
Femme	2	3	3	2	3	3	3	3	2	5
Homme	22	20	19	23	21	21	21	21	21	22
<b>DERF</b>	<b>0</b>	<b>16</b>	<b>16</b>	<b>18</b>	<b>23</b>	<b>23</b>	<b>28</b>	<b>24</b>	<b>29</b>	<b>48</b>
Femme	na	5	5	5	5	5	4	3	3	5
Homme	na	11	11	13	18	18	24	21	26	43
<b>DPSR</b>	<b>0</b>	<b>0</b>	<b>0</b>	<b>0</b>	<b>0</b>	<b>0</b>	<b>0</b>	<b>8</b>	<b>14</b>	<b>8</b>
Femme	na	na	na	na	na	na	na	1	1	2
Homme	na	na	na	na	na	na	na	7	13	6
<b>DGE</b>	<b>102</b>	<b>112</b>	<b>110</b>	<b>114</b>	<b>143</b>	<b>144</b>	<b>142</b>	<b>139</b>	<b>132</b>	<b>123</b>
Femme	28	31	28	31	32	33	29	35	30	29
Homme	74	81	82	83	111	111	113	104	102	94
<b>DME-C I</b>	<b>105</b>	<b>125</b>	<b>116</b>	<b>110</b>	<b>118</b>	<b>124</b>	<b>117</b>	<b>111</b>	<b>99</b>	<b>100</b>
Femme	40	41	39	30	27	29	28	27	23	24
Homme	65	84	77	80	91	95	89	84	76	76
<b>DME-C II</b>	<b>0</b>	<b>0</b>	<b>65</b>	<b>89</b>	<b>116</b>	<b>123</b>	<b>118</b>	<b>120</b>	<b>117</b>	<b>108</b>
Femme	na	na	16	21	27	29	27	31	30	30
Homme	na	na	49	68	89	94	91	89	87	78
<b>DME-C III</b>	<b>0</b>	<b>0</b>	<b>0</b>	<b>0</b>	<b>0</b>	<b>42</b>	<b>84</b>	<b>88</b>	<b>87</b>	<b>90</b>
Femme	na	na	na	na	na	4	14	13	12	13
Homme	na	na	na	na	na	38	70	75	75	77
<b>DME-C IV</b>	<b>0</b>	<b>0</b>	<b>0</b>	<b>0</b>	<b>0</b>	<b>0</b>	<b>0</b>	<b>14</b>	<b>50</b>	<b>54</b>
Femme	na	na	na	na	na	na	na	2	5	5
Homme	na	na	na	na	na	na	na	12	45	49
<b>DME-HBS</b>	<b>43</b>	<b>50</b>	<b>55</b>	<b>48</b>	<b>48</b>	<b>50</b>	<b>51</b>	<b>47</b>	<b>40</b>	<b>42</b>
Femme	6	9	9	7	8	7	7	4	4	4
Homme	37	41	46	41	40	43	44	43	36	38
<b>DGUF-O</b>	<b>64</b>	<b>92</b>	<b>92</b>	<b>95</b>	<b>47</b>	<b>98</b>	<b>95</b>	<b>90</b>	<b>96</b>	<b>90</b>
Femme	15	29	31	32	9	25	26	24	24	22
Homme	49	63	61	63	38	73	69	66	72	68
<b>DGUF-B</b>	<b>36</b>	<b>46</b>	<b>51</b>	<b>54</b>	<b>94</b>	<b>53</b>	<b>54</b>	<b>47</b>	<b>44</b>	<b>43</b>
Femme	2	6	8	9	25	10	10	10	11	11
Homme	34	40	43	45	69	43	44	37	33	32
<b>DRI-BMH</b>	<b>64</b>	<b>56</b>	<b>58</b>	<b>59</b>	<b>68</b>	<b>63</b>	<b>60</b>	<b>64</b>	<b>57</b>	<b>56</b>
Femme	7	8	8	8	8	7	5	4	4	4
Homme	57	48	50	51	60	56	55	60	53	52
<b>DRI-CSC</b>	<b>32</b>	<b>43</b>	<b>46</b>	<b>37</b>	<b>44</b>	<b>46</b>	<b>43</b>	<b>45</b>	<b>40</b>	<b>39</b>
Femme	0	2	4	2	2	3	3	3	2	2
Homme	32	41	42	35	42	43	40	42	38	37
<b>DRI-C</b>	<b>550</b>	<b>603</b>	<b>616</b>	<b>567</b>	<b>580</b>	<b>589</b>	<b>579</b>	<b>559</b>	<b>546</b>	<b>508</b>
Femme	160	186	180	166	177	185	190	188	181	170
Homme	390	417	436	401	403	404	389	371	365	338
<b>DRI-CE</b>	<b>53</b>	<b>62</b>	<b>65</b>	<b>57</b>	<b>66</b>	<b>64</b>	<b>64</b>	<b>66</b>	<b>61</b>	<b>62</b>
Femme	2	5	5	5	5	4	4	6	6	6

Structure / sexe	2014	2015	2016	2017	2018	2019	2020	2021	2022	2023
Homme	51	57	60	52	61	60	60	60	55	56
<b>DRI-CN</b>	<b>52</b>	<b>62</b>	<b>62</b>	<b>55</b>	<b>57</b>	<b>52</b>	<b>52</b>	<b>50</b>	<b>41</b>	<b>39</b>
Femme	11	16	15	11	10	9	6	3	3	3
Homme	41	46	47	44	47	43	46	47	38	36
<b>DRI-CO</b>	<b>79</b>	<b>76</b>	<b>71</b>	<b>66</b>	<b>82</b>	<b>83</b>	<b>86</b>	<b>87</b>	<b>91</b>	<b>86</b>
Femme	13	14	13	12	9	10	11	11	12	12
Homme	66	62	58	54	73	73	75	76	79	74
<b>DRI-CS</b>	<b>24</b>	<b>30</b>	<b>38</b>	<b>29</b>	<b>45</b>	<b>42</b>	<b>46</b>	<b>44</b>	<b>41</b>	<b>44</b>
Femme	2	4	5	6	6	5	4	3	1	1
Homme	22	26	33	23	39	37	42	41	40	43
<b>DRI-E</b>	<b>55</b>	<b>55</b>	<b>54</b>	<b>56</b>	<b>62</b>	<b>58</b>	<b>59</b>	<b>59</b>	<b>52</b>	<b>50</b>
Femme	3	5	5	5	4	4	4	3	3	2
Homme	52	50	49	51	58	54	55	56	49	48
<b>DRI-HBS</b>	<b>185</b>	<b>166</b>	<b>165</b>	<b>164</b>	<b>180</b>	<b>185</b>	<b>178</b>	<b>165</b>	<b>153</b>	<b>135</b>
Femme	24	20	23	22	25	24	21	19	17	16
Homme	161	146	142	142	155	161	157	146	136	119
<b>DRI-N</b>	<b>72</b>	<b>68</b>	<b>66</b>	<b>62</b>	<b>69</b>	<b>67</b>	<b>68</b>	<b>63</b>	<b>55</b>	<b>52</b>
Femme	7	7	8	8	9	8	8	6	6	6
Homme	65	61	58	54	60	59	60	57	49	46
<b>DRI-PCL</b>	<b>48</b>	<b>52</b>	<b>60</b>	<b>50</b>	<b>54</b>	<b>58</b>	<b>57</b>	<b>57</b>	<b>60</b>	<b>60</b>
Femme	12	13	16	12	14	12	10	9	10	10
Homme	36	39	44	38	40	46	47	48	50	50
<b>DRI-SHL</b>	<b>37</b>	<b>44</b>	<b>48</b>	<b>37</b>	<b>47</b>	<b>38</b>	<b>36</b>	<b>38</b>	<b>31</b>	<b>26</b>
Femme	1	1	1	1	1	1	1	1	1	1
Homme	36	43	47	36	46	37	35	37	30	25
<b>DRI-SO</b>	<b>29</b>	<b>26</b>	<b>32</b>	<b>30</b>	<b>38</b>	<b>38</b>	<b>41</b>	<b>39</b>	<b>35</b>	<b>33</b>
Femme	2	2	2	2	2	1	1	1	1	1
Homme	27	24	30	28	36	37	40	38	34	32
<b>STAGIAIRES</b>	<b>106</b>	<b>133</b>	<b>146</b>	<b>146</b>	<b>127</b>	<b>45</b>	<b>35</b>	<b>26</b>	<b>22</b>	<b>51</b>
Femme	7	13	18	26	25	7	4	2	1	3
Homme	99	120	128	120	102	38	31	24	21	48
<b>SORTIES TEMPORAIRE</b>	<b>87</b>	<b>106</b>	<b>122</b>	<b>128</b>	<b>135</b>	<b>139</b>	<b>140</b>	<b>151</b>	<b>142</b>	<b>168</b>
Femme	8	11	8	10	10	9	10	12	9	9
Homme	79	95	114	118	125	130	130	139	133	159
<b>Total</b>	<b>2 048</b>	<b>2 255</b>	<b>2 363</b>	<b>2 314</b>	<b>2 494</b>	<b>2 485</b>	<b>2 469</b>	<b>2 452</b>	<b>2 417</b>	<b>2398</b>
Femme	400	480	497	480	491	480	472	462	452	446
Homme	1 648	1 775	1 866	1 834	2 003	2 005	1 997	1 990	1 965	1 952

Source : SRH

Tableau 1.4: Evolution de l'effectif du personnel par tranches d'âge et par sexe

Tranche d'âge	2014	2015	2016	2017	2018	2019	2020	2021	2022	2023
<b>18-20 ans</b>	<b>0</b>	<b>0</b>	<b>1</b>	<b>0</b>	<b>0</b>	<b>0</b>	<b>0</b>	<b>0</b>	<b>0</b>	<b>0</b>
Femme	0	0	0	0	0	0	0	0	0	0
Homme	0	0	1	0	0	0	0	0	0	0
<b>20-24 ans</b>	<b>59</b>	<b>12</b>	<b>11</b>	<b>9</b>	<b>17</b>	<b>6</b>	<b>9</b>	<b>9</b>	<b>10</b>	<b>2</b>
Femme	14	3	1	1	1	0	0	2	2	1

Tranche d'âge	2014	2015	2016	2017	2018	2019	2020	2021	2022	2023
Homme	45	9	10	8	16	6	9	7	8	1
<b>25-29 ans</b>	<b>372</b>	<b>209</b>	<b>194</b>	<b>151</b>	<b>197</b>	<b>160</b>	<b>167</b>	<b>77</b>	<b>83</b>	<b>28</b>
Femme	60	65	54	50	36	20	21	5	6	4
Homme	312	144	140	101	161	140	146	72	77	24
<b>30-34 ans</b>	<b>447</b>	<b>532</b>	<b>563</b>	<b>477</b>	<b>511</b>	<b>479</b>	<b>491</b>	<b>358</b>	<b>371</b>	<b>211</b>
Femme	66	89	106	95	102	102	105	76	79	30
Homme	381	443	457	382	409	377	386	282	292	181
<b>35-39 ans</b>	<b>343</b>	<b>607</b>	<b>588</b>	<b>629</b>	<b>653</b>	<b>668</b>	<b>673</b>	<b>635</b>	<b>640</b>	<b>525</b>
Femme	50	118	115	116	118	121	121	115	117	114
Homme	293	489	473	513	535	547	552	520	523	411
<b>40-44 ans</b>	<b>288</b>	<b>255</b>	<b>310</b>	<b>340</b>	<b>395</b>	<b>436</b>	<b>436</b>	<b>565</b>	<b>567</b>	<b>634</b>
Femme	48	40	50	53	71	77	77	111	112	108
Homme	240	215	260	287	324	359	359	454	455	526
<b>45-49 ans</b>	<b>274</b>	<b>303</b>	<b>320</b>	<b>296</b>	<b>292</b>	<b>288</b>	<b>289</b>	<b>304</b>	<b>300</b>	<b>441</b>
Femme	77	58	58	53	49	52	52	48	49	86
Homme	197	245	262	243	243	236	237	256	251	355
<b>50-54 ans</b>	<b>183</b>	<b>224</b>	<b>260</b>	<b>293</b>	<b>307</b>	<b>314</b>	<b>308</b>	<b>315</b>	<b>301</b>	<b>293</b>
Femme	64	75	82	80	76	66	66	57	53	54
Homme	119	149	178	213	231	248	242	258	248	239
<b>55 ans et plus</b>	<b>82</b>	<b>113</b>	<b>116</b>	<b>119</b>	<b>122</b>	<b>134</b>	<b>96</b>	<b>184</b>	<b>138</b>	<b>263</b>
Femme	21	32	31	32	38	42	30	48	33	49
Homme	61	81	85	87	84	92	66	136	105	214
<b>DGI</b>	<b>2 048</b>	<b>2 255</b>	<b>2 363</b>	<b>2 314</b>	<b>2 494</b>	<b>2 485</b>	<b>2 469</b>	<b>2 447</b>	<b>2 410</b>	<b>2 397</b>
Femme	400	480	497	480	491	480	472	462	451	446
Homme	1 648	1 775	1 866	1 834	2 003	2 005	1 997	1 985	1 959	1 951

Source : SRH

Tableau 1.5: Evolution de l'effectif du personnel par ancienneté et par sexe

Ancienneté	2014	2015	2016	2017	2018	2019	2020	2021	2022	2023
<b>Moins 5 ans</b>	<b>336</b>	<b>731</b>	<b>402</b>	<b>355</b>	<b>491</b>	<b>455</b>	<b>371</b>	<b>325</b>	<b>112</b>	<b>94</b>
Femme	60	198	166	131	104	76	45	40	23	22
Homme	276	533	236	224	387	379	326	285	89	72
<b>5-9 ans</b>	<b>274</b>	<b>589</b>	<b>763</b>	<b>861</b>	<b>683</b>	<b>719</b>	<b>727</b>	<b>654</b>	<b>597</b>	<b>555</b>
Femme	29	95	80	185	155	173	203	180	115	101
Homme	245	494	683	676	528	546	524	474	482	454
<b>10-14 ans</b>	<b>563</b>	<b>194</b>	<b>416</b>	<b>368</b>	<b>584</b>	<b>389</b>	<b>455</b>	<b>696</b>	<b>780</b>	<b>734</b>
Femme	120	27	122	24	97	50	53	132	187	186
Homme	443	167	294	344	487	339	402	564	593	548
<b>15-19 ans</b>	<b>518</b>	<b>204</b>	<b>293</b>	<b>170</b>	<b>178</b>	<b>178</b>	<b>184</b>	<b>207</b>	<b>338</b>	<b>400</b>
Femme	108	31	26	18	21	25	24	20	44	51
Homme	410	173	267	152	157	153	160	187	294	349
<b>20-24 ans</b>	<b>249</b>	<b>269</b>	<b>266</b>	<b>282</b>	<b>254</b>	<b>231</b>	<b>197</b>	<b>187</b>	<b>177</b>	<b>183</b>
Femme	43	37	37	37	31	33	28	23	22	28
Homme	206	232	229	245	223	198	169	164	155	155
<b>25-29 ans</b>	<b>64</b>	<b>165</b>	<b>145</b>	<b>166</b>	<b>214</b>	<b>263</b>	<b>258</b>	<b>251</b>	<b>279</b>	<b>212</b>
Femme	28	64	42	42	46	44	35	35	34	28
Homme	36	101	103	124	168	219	223	216	245	184
<b>30-35 ans</b>	<b>44</b>	<b>75</b>	<b>64</b>	<b>85</b>	<b>69</b>	<b>57</b>	<b>99</b>	<b>112</b>	<b>116</b>	<b>212</b>



Ancienneté	2014	2015	2016	2017	2018	2019	2020	2021	2022	2023
Femme	12	21	22	36	31	25	32	30	22	28
Homme	32	54	42	49	38	32	67	82	94	184
<b>35 ans et +</b>	<b>0</b>	<b>28</b>	<b>14</b>	<b>27</b>	<b>21</b>	<b>193</b>	<b>178</b>	<b>15</b>	<b>11</b>	<b>8</b>
Femme	0	7	2	7	6	54	52	2	4	2
Homme	0	21	12	20	15	139	126	13	7	6
<b>DGI</b>	<b>2 048</b>	<b>2 255</b>	<b>2 363</b>	<b>2 314</b>	<b>2 494</b>	<b>2 485</b>	<b>2 469</b>	<b>2 447</b>	<b>2 410</b>	<b>2 398</b>
Femme	400	480	497	480	491	480	472	462	451	446
Homme	1 648	1 775	1 866	1 834	2 003	2 005	1 997	1 985	1 959	1 952

Source : SRH

Tableau 1.6: Flux du personnel de la DGI

Flux	2014	2015	2016	2017	2018	2019	2020	2021	2022	2023
Nouveaux Agents	128	115	112	7	221	29	21	35	41	20
Agents en disponibilité	38	36	40	42	42	40	39	38	37	39
Agents mis à disposition	35	33	44	39	40	36	36	22	22	17
Agents en détachement	11	7	12	18	20	24	33	53	36	40
Agents affectés au MEF	3	30	26	29	33	39	32	38	47	72
Agents en stage	106	120	146	146	127	45	35	26	22	51
Agents à la retraite	25	34	42	32	40	46	39	38	53	35
Agents décédés	8	6	9	8	2	5	4	8	7	4

Source : SRH

## 1.2. RESSOURCES MATERIELLES

Tableau 1.7: Evolution des acquisitions de matériels

Désignation	2014	2015	2016	2017	2018	2019	2020	2021	2022	2023
Véhicules à 4 roues	nd	nd	nd	nd	16	47		10	0	4
Véhicules à 2 roues	nd	nd	nd	nd	22	151		0	0	0
Micro-ordinateurs de bureau	nd	59	71	65	154	0	334	152	89	20
Micro-ordinateurs portables	nd	24	39	38	120	0	236	121	61	86
Imprimantes	nd	117	61	20	110	0	286	108	75	58
Photocopieurs	nd	8	7	9	25	20	26		9	20
Scanners	nd	2	3	0	29	0	90	122	25	23
Fauteuils	nd	98	122	212	0	552	203	300	45	140
Chaises visiteurs	nd	98	71	131	130	637	158	230	104	250
Bureau meubles	nd	108	86	82	0	460	81	60	67	125
Détecteurs de faux billets	nd	nd	nd	2	40	40		24	45	11
Compteuses de billets	nd	nd	nd	1	10	16		16	5	32
Calculatrices	nd	19	175	74	0	0				
Armoires	nd	63	170	69	0	140	40	102	51	85
Coffres forts	nd	21	2	24	15	15	10	18	18	50

Source : BCMS

## CHAPITRE II : UTILISATION DES LOGICIELS

## 2. 1. ADHESION AUX TELEPROCEDURES

Tableau 2.1: Evolution des contribuables soumis <sup>3</sup>à l'obligation des téléprocédures par UR

UR	2021	2022	2023
DGE	752	867	897
DME-CI	1 235	1 173	1 239
DME-CII	1 435	1 378	1 575
DME-CIII	878	943	1 026
DME-CIV	na	287	286
DME-HBS	508	542	564
DRI-C	9 231	10 335	15381
DRI-PCL	158	198	216
DRI-CS	249	216	229
DRI-HBS	1 166	1173	1 356
DRI-CSC	197	216	234
DRI-SO	217	244	265
DRI-CO	497	559	639
DRI-BMH	327	370	413
DRI-CN	259	251	265
DRI-SHL	166	189	208
DRI-N	288	284	326
DRI-E	217	248	259
DRI-CE	438	490	545
<b>DGI</b>	<b>18 218</b>	<b>19 963</b>	<b>25 923</b>

Source : IFU

Tableau 2.2: Evolution des contribuables respectant l'obligation des téléprocédures par UR

UR	2021	2022	2023
DGE	742	976	897
DME-CI	1 313	1 484	1 234
DME-CII	1 417	1 810	1 531
DME-CIII	900	1 148	1 003
DME-CIV	na	59	275
DME-HBS	533	480	582
DRI-C	3 012	3 965	8 333
DRI-PCL	30	28	95
DRI-CS	38	75	132
DRI-HBS	164	177	615
DRI-CSC	58	59	85
DRI-SO	12	18	141
DRI-CO	158	200	347
DRI-BMH	66	93	227
DRI-CN	38	43	125
DRI-SHL	2	2	49
DRI-N	70	127	201
DRI-E	17	23	104
DRI-CE	75	108	233
<b>DGI</b>	<b>8 645</b>	<b>10 875</b>	<b>16 209</b>

Source : ESINTAX

<sup>3</sup> Les contribuables soumis à l'obligation des téléprocédures sur la période 2021 à 2023 concernent les contribuables actifs, réels et des régimes RNI et RSI

## 2.2. TELEDECLARATION ET TELEPAIEMENT

Tableau 2.3: Evolution du nombre des télédéclarations par UR

UR	2018	2019	2020	2021	2022	2023
DGE	3 359	26 692	42 026	52 275	55 671	60 145
DME-CI	1 850	6 707	30 194	52 645	55 662	60 499
DME-CII	1 859	6 922	37 629	60 489	65 334	75 537
DME-CIII	na	na	16 398	39 203	43 322	49 230
DME-CIV	na	na	na	na	16 746	27 174
DME-HBS	1 477	5 395	18 669	23 452	26 104	28 444
DRI-C	na	120	7 813	30 272	57 844	94 257
DRI-PCL	na	0	20	339	585	1 876
DRI-CS	na	0	0	536	1 743	3 234
DRI-HBS	na	13	689	2 070	3 310	6 711
DRI-CSC	na	0	4	1 659	1 954	1 802
DRI-SO	na	6	4	158	388	2 441
DRI-CO	na	0	136	2 517	3 574	4 947
DRI-BMH	na	18	192	930	1 289	3 882
DRI-CN	na	8	0	598	971	1 526
DRI-SHL	na	0	0	16	0	66
DRI-N	na	0	32	273	742	1 999
DRI-E	na	0	0	115	563	908
DRI-CE	na	0	0	676	1 361	2 367
<b>DGI</b>	<b>8 574</b>	<b>45 716</b>	<b>153 806</b>	<b>268 223</b>	<b>337 163</b>	<b>427 045</b>

Source : SINTAX

Tableau 2.4: Evolution des montants des télédéclarations par UR (en millions de FCFA)

UR	2018	2019	2020	2021	2022	2023
DGE	129 673,5	532 546,2	845 067,6	917 464,1	992 657,8	1 013 129
DME-CI	1 022,1	5 039,5	24 902,8	27 126,0	25 729,9	29 581
DME-CII	1 206,0	4 278,1	29 201,5	26 323,0	37 236,2	37 166
DME-CIII	na	na	8 643,3	14 672,0	15 722,2	14 660
DME-CIV	na	na	na	na	22 361,6	36 731
DME-HBS	356,9	1 031,1	4 555,9	4 343,6	4 635,7	5 586
DRI-C	na	26,2	4 087,2	8 239,8	9 144,7	8 490
DRI-PCL	na	0,0	1,3	15,5	143,6	306
DRI-CS	na	0,0	0,0	35,7	139,3	247
DRI-HBS	na	0,2	15,6	151,4	192,5	528
DRI-CSC	na	0,0	2,2	268,0	264,4	245
DRI-SO	na	0,1	0,1	8,9	38,8	133
DRI-CO	na	0,0	39,1	568,5	508,2	540
DRI-BMH	na	0,6	9,0	120,7	138,4	568
DRI-CN	na	0,5	0,0	60,6	180,6	282
DRI-SHL	na	0,0	0,0	19,8	0,0	13
DRI-N	na	0,0	0,9	27,9	219,1	493
DRI-E	na	0,0	0,0	25,2	51,6	156
DRI-CE	na	0,0	0,0	56,4	128,0	469
<b>DGI</b>	<b>132 258,5</b>	<b>542 894,9</b>	<b>916 526,5</b>	<b>999 527,0</b>	<b>1 109 492,8</b>	<b>1 149 323</b>

Source : SINTAX

Tableau 2.5: Evolution du nombre des télépaiements par UR

UR	2018	2019	2020	2021	2022	2023
DGE	1 092	8 053	15 123	17 505	20 038	22 280
DME-CI	360	2 323	5 238	8 099	8 231	9 389
DME-CII	376	2 409	5 788	9 294	9 030	11 031
DME-CIII	na	na	2 997	5 225	6 906	7 878
DME-CIV	na	na	na	na	6 544	10 459
DME-HBS	92	765	3 383	4 548	5 184	5 454
DRI-C	na	340	2 690	6 354	6 499	6 934
DRI-PCL	na	4	5	26	23	101
DRI-CS	na	0	0	11	16	63
DRI-HBS	na	36	112	364	497	653
DRI-CSC	na	0	1	140	196	172
DRI-SO	na	0	0	21	0	30
DRI-CO	na	11	28	374	373	517
DRI-BMH	na	18	42	135	97	162
DRI-CN	na	0	2	138	57	42
DRI-SHL	na	0	0	0	0	29
DRI-N	na	0	26	6	0	40
DRI-E	na	0	0	26	85	108
DRI-CE	na	0	0	59	165	268
<b>DGI</b>	<b>1 920</b>	<b>13 959</b>	<b>35 435</b>	<b>52 325</b>	<b>63 941</b>	<b>75 610</b>

Source : SINTAX

Tableau 2.6: Evolution des montants des télépaiements par UR (en millions de FCFA)

UR	2018	2019	2020	2021	2022	2023
DGE	31 964,1	284 755,7	499 264,6	639 767,2	681 890,0	757 970,1
DME-CI	287,1	1 682,8	4 463,4	8 255,8	7 236,5	6 311,4
DME-CII	264,8	1 483,2	2 852,9	6 842,2	4 992,3	6 651,1
DME-CIII	na	na	1 731,3	5 034,1	4 737,2	3 630,1
DME-CIV	na	na	na	na	8 137,1	12 800,8
DME-HBS	15,5	163,1	660,2	904,8	1 081,5	1 637,9
DRI-C	na	36,0	729,7	2 235,5	2 513,7	1 647,1
DRI-PCL	na	0,0	0,8	1,0	0,5	36,7
DRI-CS	na	0,0	0,0	0,7	1,1	2,6
DRI-HBS	na	0,6	5,2	12,8	44,8	77,5
DRI-CSC	na	0,0	0,0	10,9	12,6	9,4
DRI-SO	na	0,0	0,0	0,3	0,0	2,3
DRI-CO	na	0,1	6,3	58,6	98,1	52,6
DRI-BMH	na	0,6	1,3	9,8	5,5	10,7
DRI-CN	na	0,0	0,0	16,0	13,9	7,3
DRI-SHL	na	0,0	0,0	0,0	0,0	2,4
DRI-N	na	0,0	1,1	0,7	0,0	5,8
DRI-E	na	0,0	0,0	2,1	6,6	12,5
DRI-CE	na	0,0	0,0	6,5	19,3	71,1
<b>DGI</b>	<b>32 531,4</b>	<b>288 122,0</b>	<b>509 716,7</b>	<b>663 158,9</b>	<b>710 790,6</b>	<b>790 939,4</b>

Source : SINTAX

Tableau 2.7: Evolution du nombre des télédéclarations par régime

Régime	2018	2019	2020	2021	2022	2023
RNI	8 574	45 716	147 449	245 467	289 530	332 109
RSI	na	na	3 802	15 635	37 316	73 153
CME	na	na	48	140	519	1 934
ND	na	na	na	na	na	19 849
AUTRE	na	na	2 507	6 980	9 798	0
<b>Total</b>	<b>8 574</b>	<b>45 716</b>	<b>153 806</b>	<b>268 222</b>	<b>337 163</b>	<b>427 045</b>

Source : SINTAX

Tableau 2.8: Evolution des montants des télédéclarations par régime (en millions de FCFA)

Régime	2018	2019	2020	2021	2022	2023
RNI	132 258,5	542 894,9	744 477,9	986 644,4	1 091 002,4	1 113 550,9
RSI	na	na	251,8	1 131,3	2 337,3	3 371,7
CME	na	na	2,0	5,9	34,0	79,0
ND	na	na	na	na	na	32 321,8
AUTRE	na	na	3 636,0	11 740,7	16 119,2	0,0
<b>Total</b>	<b>132 258,5</b>	<b>542 894,9</b>	<b>748 367,8</b>	<b>999 522,3</b>	<b>1 109 492,8</b>	<b>1 149 323,4</b>

Source : SINTAX

Tableau 2.9: Evolution du nombre des télépaiements par régime

Régime	2018	2019	2020	2021	2022	2023
RNI	1 920	13 959	32 881	45 143	53 280	61 101
RSI	na	na	1 236	2 620	3 696	5 527
CME	na	na	11	18	21	241
ND	na	na	na	na	na	8 741
AUTRE	na	na	1 307	4 544	6 944	0
<b>Total</b>	<b>1 920</b>	<b>13 959</b>	<b>35 435</b>	<b>52 325</b>	<b>63 941</b>	<b>75 610</b>

Source : SINTAX

Tableau 2.10: Evolution des montants des télépaiements par régime (en millions de FCFA)

Régime	2018	2019	2020	2021	2022	2023
RNI	32 531,6	288 122,0	508 246,6	658 333,6	702 894,7	778 021,8
RSI	na	na	119,1	230,3	595,2	969,4
CME	na	na	0,3	0,9	0,7	4,5
ND	na	na	na	na	na	11 943,7
AUTRE	na	na	1 350,7	4 594,1	7 300,1	0,0
<b>Total</b>	<b>32 531,4</b>	<b>288 122,0</b>	<b>509 716,7</b>	<b>663 158,9</b>	<b>710 790,6</b>	<b>790 939,4</b>

Source : SINTAX

Tableau 2.11: Evolution du nombre de contribuables ayant télédéclaré l'IS par UR

UR	2018	2019	2020	2021	2022	2023
DGE	3	150	560	647	766	811
DME-CI	8	46	144	771	827	907
DME-CII	7	55	256	897	966	1 159
DME-CIII	na	na	90	428	620	706
DME-CIV	na	na	na	na	20	31
DME-HBS	1	11	96	228	269	301
DRI-C	na	2	27	299	1 211	2 364
DRI-PCL	na	0	0	2	7	12
DRI-CS	na	0	0	1	8	30
DRI-HBS	na	0	13	24	33	76
DRI-CSC	na	0	0	13	14	15
DRI-SO	na	0	0	0	3	13
DRI-CO	na	0	0	8	19	36
DRI-BMH	na	0	0	2	11	23
DRI-CN	na	0	0	1	7	17
DRI-SHL	na	0	0	0	0	1
DRI-N	na	0	0	1	4	12
DRI-E	na	0	0	0	8	13
DRI-CE	na	0	0	5	9	24
<b>DGI</b>	<b>19</b>	<b>264</b>	<b>1 186</b>	<b>3 327</b>	<b>4 802</b>	<b>6 551</b>

Source : SINTAX

Tableau 2.12: Evolution des montants des télédéclarations de l'IS par UR

UR	2018	2019	2020	2021	2022	2023
DGE	0,0	27 496,8	41 410,7	106 372,6	130 591,9	82 080,11
DME-CI	10,1	95,0	274,3	1 036,0	1 192,0	1 134,9
DME-CII	42,4	55,7	549,2	2 642,2	2 210,8	1 967,8
DME-CIII	na	na	173,9	444,0	581,3	590,8
DME-CIV	na	na	na	na	52,7	36,6
DME-HBS	0,0	12,6	81,7	184,2	281,5	304,9
DRI-C	na	0,3	19,9	122,7	324,0	747,6
DRI-PCL	na	0,0	0,0	0,8	8,3	14,0
DRI-CS	na	0,0	0,0	0,5	3,4	11,9
DRI-HBS	na	0,0	3,0	16,0	4,0	28,7
DRI-CSC	na	0,0	0,0	21,1	48,9	25,8
DRI-SO	na	0,0	0,0	0,0	6,9	13,2
DRI-CO	na	0,0	0,0	17,5	21,6	32,4
DRI-BMH	na	0,0	0,0	0,3	16,9	14,4
DRI-CN	na	0,0	0,0	2,4	15,6	30,2
DRI-SHL	na	0,0	0,0	0,0	0,0	0,0
DRI-N	na	0,0	0,0	0,0	2,2	17,8
DRI-E	na	0,0	0,0	0,0	1,5	11,8
DRI-CE	na	0,0	0,0	5,2	9,1	34,1
<b>DGI</b>	<b>52,5</b>	<b>27 660,4</b>	<b>42 512,7</b>	<b>110 865,5</b>	<b>135 372,4</b>	<b>87 097,1</b>

Source : SINTAX

Tableau 2.13: Evolution du nombre de contribuables ayant télépayé l'IS par UR

UR	2018	2019	2020	2021	2022	2023
DGE	0	47	110	128	160	174
DME-CI	0	14	30	49	50	52
DME-CII	0	13	41	62	81	81
DME-CIII	na	na	17	35	55	55
DME-CIV	na	na	na	na	3	7
DME-HBS	0	3	20	29	32	46
DRI-C	na	5	20	39	47	72
DRI-PCL	na	0	0	0	0	1
DRI-CS	na	0	0	0	0	0
DRI-HBS	na	0	5	4	5	3
DRI-CSC	na	0	0	1	1	1
DRI-SO	na	0	0	0	0	0
DRI-CO	na	0	1	1	1	2
DRI-BMH	na	0	0	0	0	2
DRI-CN	na	0	0	0	0	0
DRI-SHL	na	0	0	0	0	0
DRI-N	na	0	0	0	0	0
DRI-E	na	0	0	0	0	2
DRI-CE	na	0	0	0	1	0
<b>DGI</b>	<b>0</b>	<b>82</b>	<b>244</b>	<b>348</b>	<b>436</b>	<b>498</b>

Source : SINTAX

Tableau 2.14: Evolution des montants des télépaiements de l'IS par UR (en millions de FCFA)

UR	2018	2019	2020	2021	2022	2023
DGE	0,0	12 898,6	26 100,6	58 385,7	62 533,3	63 329,3
DME-CI	0,0	67,9	121,1	217,8	203,0	215,3
DME-CII	0,0	37,8	181,5	504,3	273,9	694,5
DME-CIII	na	na	60,6	134,9	186,8	141,9
DME-CIV	na	na	na	na	9,7	10,2
DME-HBS	0,0	9,1	40,0	55,9	87,9	121,9
DRI-C	na	0,5	19,0	32,6	21,1	84,9
DRI-PCL	na	0,0	0,0	0,0	0,0	1,5
DRI-CS	na	0,0	0,0	0,0	0,0	0,0
DRI-HBS	na	0,0	3,0	0,7	0,6	0,6
DRI-CSC	na	0,0	0,0	0,3	1,0	1,1
DRI-SO	na	0,0	0,0	0,0	0,0	0,0
DRI-CO	na	0,0	0,3	1,5	4,0	3,9
DRI-BMH	na	0,0	0,0	0,0	0,0	0,8
DRI-CN	na	0,0	0,0	0,0	0,0	0,0
DRI-SHL	na	0,0	0,0	0,0	0,0	0,0
DRI-N	na	0,0	0,0	0,0	0,0	0,0
DRI-E	na	0,0	0,0	0,0	0,0	1,3
DRI-CE	na	0,0	0,0	0,0	0,5	0,0
<b>DGI</b>	<b>0,0</b>	<b>13 013,9</b>	<b>26 525,9</b>	<b>59 333,8</b>	<b>63 321,8</b>	<b>64 607,1</b>

Source : SINTAX



Tableau 2.15: Evolution du nombre de contribuables ayant télédéclaré l'IUTS par UR

UR	2018	2019	2020	2021	2022	2023
DGE	129	617	656	729	840	883
DME-CI	88	169	1 007	1 197	1 081	1 135
DME-CII	92	200	1 104	1 296	1 222	1 457
DME-CIII	na	na	626	834	873	950
DME-CIV	na	na	na	na	647	1 033
DME-HBS	88	157	435	481	515	555
DRI-C	2	4	431	1 070	2 076	3 598
DRI-PCL	na	0	4	11	21	48
DRI-CS	na	0	0	21	56	87
DRI-HBS	1	2	33	77	105	207
DRI-CSC	na	0	0	45	42	43
DRI-SO	na	0	1	6	12	88
DRI-CO	na	0	15	88	109	157
DRI-BMH	na	0	17	29	39	143
DRI-CN	na	0	0	23	30	54
DRI-SHL	na	0	0	1	0	5
DRI-N	na	0	1	18	31	59
DRI-E	na	0	0	6	17	25
DRI-CE	na	0	0	20	35	66
<b>DGI</b>	<b>400</b>	<b>1 149</b>	<b>4 330</b>	<b>5 952</b>	<b>7 751</b>	<b>10 593</b>

Source : SINTAX

Tableau 2.16: Evolution des montants des télédéclarations de l'IUTS par UR

UR	2018	2019	2020	2021	2022	2023
DGE	9 055,7	45 435,2	65 339,6	70 168,4	74 593,6	73 238,2
DME-CI	150,7	646,5	3 346,5	7 967,6	2 928,5	3 001,4
DME-CII	119,3	478,5	2 219,1	4 158,2	2 730,9	4 778,2
DME-CIII	na	na	1 026,7	2 790,0	1 998,7	1 122,5
DME-CIV	na	na	na	na	12 775,6	21 373,6
DME-HBS	36,7	137,0	778,1	972,9	1 245,6	1 491,8
DRI-C	0,1	10,7	693,9	2 451,9	1 685,7	1 747,6
DRI-PCL	na	0,0	0,4	6,5	8,1	32,6
DRI-CS	na	0,0	0,0	6,2	22,4	39,1
DRI-HBS	0,5	0,2	3,2	22,0	26,0	62,0
DRI-CSC	na	0,0	0,0	28,4	34,2	39,2
DRI-SO	na	0,0	0,0	2,6	9,5	40,0
DRI-CO	na	0,0	2,4	49,6	58,3	79,6
DRI-BMH	na	0,0	2,5	10,5	9,5	78,9
DRI-CN	na	0,0	0,0	8,8	19,5	38,7
DRI-SHL	na	0,0	0,0	16,3	0,0	0,3
DRI-N	na	0,0	0,0	11,5	169,2	331,4
DRI-E	na	0,0	0,0	0,8	8,6	16,6
DRI-CE	na	0,0	0,0	13,8	35,7	85,1
<b>DGI</b>	<b>9 363,0</b>	<b>46 708,1</b>	<b>73 412,5</b>	<b>88 686,0</b>	<b>98 359,6</b>	<b>107 596,8</b>

Source : SINTAX

Tableau 2.17: Evolution du nombre de contribuables ayant télépayé l'IUTS par UR

UR	2018	2019	2020	2021	2022	2023
DGE	54	167	256	273	317	343
DME-CI	23	74	169	192	185	205
DME-CII	24	78	189	222	202	257
DME-CIII	na	na	126	154	177	182
DME-CIV	na	na	na	na	187	278
DME-HBS	8	33	108	121	121	125
DRI-C	1	9	147	204	191	273
DRI-PCL	na	0	1	2	2	4
DRI-CS	na	0	0	1	1	4
DRI-HBS	1	1	6	14	18	24
DRI-CSC	na	0	0	4	4	6
DRI-SO	na	0	0	1	0	2
DRI-CO	na	0	5	20	22	27
DRI-BMH	na	1	4	6	4	6
DRI-CN	na	0	0	4	4	2
DRI-SHL	na	0	0	0	0	2
DRI-N	na	0	2	1	0	2
DRI-E	na	0	0	1	2	3
DRI-CE	na	0	0	3	4	8
<b>DGI</b>	<b>111</b>	<b>363</b>	<b>1 013</b>	<b>1 223</b>	<b>1 441</b>	<b>1 753</b>

Source : SINTAX

Tableau 2.18: Evolution des montants des télépaiements de l'IUTS par UR (en millions de FCFA)

UR	2018	2019	2020	2021	2022	2023
DGE	2 119,6	18 776,2	45 618,9	49 819,7	54 004,3	53 980,0
DME-CI	30,9	335,6	960,7	2 008,1	1 242,0	1 176,5
DME-CII	40,4	181,7	466,6	1 133,4	781,6	1 253,8
DME-CIII	na	na	553,5	1 442,0	775,7	464,5
DME-CIV	na	na	na	na	5 245,7	7 501,2
DME-HBS	2,8	34,6	156,7	221,3	261,9	337,4
DRI-C	0,0	11,0	405,0	1 434,9	821,9	820,6
DRI-PCL	na	0,0	0,2	0,2	0,1	9,4
DRI-CS	na	0,0	0,0	0,5	0,9	1,8
DRI-HBS	0,5	0,1	1,1	4,0	8,5	18,7
DRI-CSC	na	0,0	0,0	2,0	3,5	2,9
DRI-SO	na	0,0	0,0	0,1	0,0	0,8
DRI-CO	na	0,0	1,7	17,8	22,6	15,8
DRI-BMH	na	0,0	0,3	2,4	2,0	3,1
DRI-CN	na	0,0	0,0	3,2	0,7	0,4
DRI-SHL	na	0,0	0,0	0,0	0,0	0,4
DRI-N	na	0,0	0,8	0,2	0,0	2,4
DRI-E	na	0,0	0,0	0,6	3,0	5,5
DRI-CE	na	0,0	0,0	2,6	6,9	18,9
<b>DGI</b>	<b>2 194,1</b>	<b>19 339,2</b>	<b>48 165,4</b>	<b>56 093,0</b>	<b>63 181,2</b>	<b>65 614,1</b>

Source : SINTAX

Tableau 2.19: Evolution du nombre de contribuables ayant télédéclaré l'IBICA par UR

UR	2018	2019	2020	2021	2022	2023
DGE	0	12	51	51	50	61
DME-CI	0	5	47	207	209	214
DME-CII	0	6	82	189	210	205
DME-CIII	na	na	37	149	199	218
DME-CIV	na	na	na	na	4	3
DME-HBS	0	3	59	118	141	143
DRI-C	na	0	8	83	580	1 056
DRI-PCL	na	0	0	1	3	15
DRI-CS	na	0	0	0	8	35
DRI-HBS	na	0	3	5	17	62
DRI-CSC	na	0	0	4	2	1
DRI-SO	na	0	0	1	1	10
DRI-CO	na	0	0	2	10	33
DRI-BMH	na	0	0	7	11	39
DRI-CN	na	0	0	3	4	7
DRI-SHL	na	0	0	0	0	0
DRI-N	na	0	0	0	4	16
DRI-E	na	0	0	0	6	9
DRI-CE	na	0	0	2	4	10
<b>DGI</b>	<b>0</b>	<b>26</b>	<b>287</b>	<b>822</b>	<b>1 463</b>	<b>2 137</b>

Source : SINTAX

Tableau 2.20: Evolution des montants des télédéclarations de l'IBICA par UR (en millions de FCFA)

UR	2018	2019	2020	2021	2022	2023
DGE	0,0	20,6	173,7	531,3	246,6	336,3
DME-CI	0,0	7,9	45,3	133,1	169,4	133,5
DME-CII	0,0	10,2	77,2	133,4	158,8	135,6
DME-CIII	na	na	16,9	71,6	102,8	147,0
DME-CIV	na	na	na	na	11,8	4,6
DME-HBS	0,0	1,9	25,3	52,3	67,3	68,4
DRI-C	na	0,0	1,2	19,3	73,3	138,7
DRI-PCL	na	0,0	0,0	0,0	0,3	0,0
DRI-CS	na	0,0	0,0	0,0	0,7	4,7
DRI-HBS	na	0,0	0,0	0,3	1,7	8,4
DRI-CSC	na	0,0	0,0	0,0	1,9	0,0
DRI-SO	na	0,0	0,0	0,3	0,2	1,3
DRI-CO	na	0,0	0,0	0,0	2,8	3,5
DRI-BMH	na	0,0	0,0	1,4	2,4	10,1
DRI-CN	na	0,0	0,0	0,0	0,0	0,3
DRI-SHL	na	0,0	0,0	0,0	0,0	0,0
DRI-N	na	0,0	0,0	0,0	0,0	3,9
DRI-E	na	0,0	0,0	0,0	0,2	0,9
DRI-CE	na	0,0	0,0	2,3	1,5	0,6
<b>DGI</b>	<b>0,0</b>	<b>40,7</b>	<b>339,5</b>	<b>945,3</b>	<b>841,7</b>	<b>997,8</b>

Source : SINTAX

Tableau 2.21: Evolution du nombre de contribuables ayant télépayé l'IBICA par UR

UR	2018	2019	2020	2021	2022	2023
DGE	0	2	7	6	5	5
DME-CI	0	1	8	6	8	7
DME-CII	0	3	6	5	7	6
DME-CIII	na	na	2	1	6	4
DME-CIV	na	na	na	na	0	0
DME-HBS	0	1	15	15	17	13
DRI-C	na	0	2	4	11	8
DRI-PCL	na	0	0	0	0	0
DRI-CS	na	0	0	0	0	0
DRI-HBS	na	0	0,0	1	1	3
DRI-CSC	na	0	0	0	0	0
DRI-SO	na	0	0	0	0	0
DRI-CO	na	0	0	0	0	0
DRI-BMH	na	0	0	0	1	0
DRI-CN	na	0	0	0	0	0
DRI-SHL	na	0	0	0	0	0
DRI-N	na	0	1	0	0	0
DRI-E	na	0	0	0	0	0
DRI-CE	na	0	0	0	0	0
<b>DGI</b>	<b>0</b>	<b>7</b>	<b>41</b>	<b>38</b>	<b>56</b>	<b>46</b>

Source : SINTAX

Tableau 2.22: Evolution des montants des télépaiements de l'IBICA par UR (en millions de FCFA)

UR	2018	2019	2020	2021	2022	2023
DGE	0,0	14,3	45,2	85,2	113,2	130,0
DME-CI	0,0	1,2	21,5	15,5	31,1	32,7
DME-CII	0,0	2,8	9,1	11,5	39,9	23,1
DME-CIII	na	na	6,7	31,3	44,1	41,9
DME-CIV	na	na	na	na	0,0	0,0
DME-HBS	0,0	0,1	5,8	5,4	18,2	21,8
DRI-C	na	0,0	0,2	0,7	1,5	0,8
DRI-PCL	na	0,0	0,0	0,0	0,0	0,0
DRI-CS	na	0,0	0,0	0,0	0,0	0,0
DRI-HBS	na	0,0	0,0	0,2	0,3	0,6
DRI-CSC	na	0,0	0,0	0,0	0,0	0,0
DRI-SO	na	0,0	0,0	0,0	0,0	0,0
DRI-CO	na	0,0	0,0	0,0	0,0	0,0
DRI-BMH	na	0,0	0,0	0,0	0,1	0,0
DRI-CN	na	0,0	0,0	0,0	0,0	0,0
DRI-SHL	na	0,0	0,0	0,0	0,0	0,0
DRI-N	na	0,0	0,1	0,0	0,0	0,0
DRI-E	na	0,0	0,0	0,0	0,0	0,0
DRI-CE	na	0,0	0,0	0,0	0,0	0,0
<b>DGI</b>	<b>0,0</b>	<b>18,4</b>	<b>88,6</b>	<b>149,9</b>	<b>248,4</b>	<b>250,9</b>

Source : SINTAX

Tableau 2.23: Evolution du nombre de contribuables ayant télédéclaré l'IBNC par UR

UR	2018	2019	2020	2021	2022	2023
DGE	0	1	2	1	1	1
DME-CI	0	0	1	30	3	1
DME-CII	0	1	9	51	3	12
DME-CIII	na	na	1	35	9	4
DME-CIV	na	na	na	na	143	173
DME-HBS	0	1	8	24	39	30
DRI-C	na	0		24	81	287
DRI-PCL	na	0	0	0	0	1
DRI-CS	na	0	0	0	0	0
DRI-HBS	na	0	0	1	6	13
DRI-CSC	na	0	0	1	3	2
DRI-SO	na	0	0	0	0	0
DRI-CO	na	0	0	0	1	0
DRI-BMH	na	0	0	0	1	3
DRI-CN	na	0	0	0	0	1
DRI-SHL	na	0	0	0	0	0
DRI-N	na	0	0	0	0	1
DRI-E	na	0	0	0	0	1
DRI-CE	na	0	0	0	0	1
<b>DGI</b>	<b>0</b>	<b>3</b>	<b>21</b>	<b>167</b>	<b>290</b>	<b>531</b>

Source : SINTAX

Tableau 2.24: Evolution des montants des télédéclarations de l'IBNC par UR (en millions de FCFA)

UR	2018	2019	2020	2021	2022	2023
DGE	0,0	12,3	33,9	14,8	16,1	31,9
DME-CI	0,0	0,0	3,0	106,9	7,6	0,0
DME-CII	0,0	20,7	23,1	578,5	1,7	42,0
DME-CIII	na	na	1,1	84,6	23,2	5,3
DME-CIV	na	na	na	na	1 029,8	947,0
DME-HBS	0,0	2,2	25,0	52,3	75,9	92,4
DRI-C	na	0,0	0,0	28,1	76,5	174,9
DRI-PCL	na	0,0	0,0	0,0	0,0	0,5
DRI-CS	na	0,0	0,0	0,0	0,0	0,0
DRI-HBS	na	0,0	0,0	0,3	2,2	6,2
DRI-CSC	na	0,0	0,0	0,9	1,1	0,7
DRI-SO	na	0,0	0,0	0,0	0,0	0,0
DRI-CO	na	0,0	0,0	0,0	0,2	0,0
DRI-BMH	na	0,0	0,0	0,0	0,4	0,3
DRI-CN	na	0,0	0,0	0,0	0,0	2,3
DRI-SHL	na	0,0	0,0	0,0	0,0	0,0
DRI-N	na	0,0	0,0	0,0	0,0	0,0
DRI-E	na	0,0	0,0	0,0	0,0	0,5
DRI-CE	na	0,0	0,0	0,0	0,0	0,2
<b>DGI</b>	<b>0,0</b>	<b>35,2</b>	<b>86,0</b>	<b>866,4</b>	<b>1 234,6</b>	<b>1 304,4</b>

Source : SINTAX

Tableau 2.25: Evolution du nombre de contribuables ayant télépayé l'IBNC par UR

UR	2018	2019	2020	2021	2022	2023
DGE	0	0	1	1	1	1
DME-CI	0	2		3	0	0
DME-CII	0	1	5	11	0	0
DME-CIII	na	na	1	3	1	1
DME-CIV	na	na	na	na	25	37
DME-HBS	0	0	0	5	5	4
DRI-C	na	0	2	7	10	13
DRI-PCL	na	0	0	0	0	0
DRI-CS	na	0	0	0	0	0
DRI-HBS	na	0	0	0	0	1
DRI-CSC	na	0	0	0	0	1
DRI-SO	na	0	0	0	0	0
DRI-CO	na	0	0	0	0	0
DRI-BMH	na	0	0	0	0	1
DRI-CN	na	0	0	0	0	0
DRI-SHL	na	0	0	0	0	0
DRI-N	na	0	0	0	0	0
DRI-E	na	0	0	0	0	0
DRI-CE	na	0	0	0	0	0
<b>DGI</b>	<b>0</b>	<b>3</b>	<b>9</b>	<b>30</b>	<b>42</b>	<b>59</b>

Source : SINTAX

Tableau 2.26: Evolution des montants des télépaiements de l'IBNC par UR (en millions de FCFA)

UR	2018	2019	2020	2021	2022	2023
DGE	0,0	0,0	12,3	14,8	16,1	14,6
DME-CI	0,0	0,7	0,0	2,3	0,0	0,0
DME-CII	0,0	20,7	8,8	90,2	0,0	0,0
DME-CIII	na	na	1,1	18,1	4,2	3,5
DME-CIV	na	na	na	na	251,9	234,2
DME-HBS	0,0	0,0	0,0	5,5	5,1	4,2
DRI-C	na	0,0	2,8	11,0	26,4	29,0
DRI-PCL	na	0,0	0,0	0,0	0,0	0,0
DRI-CS	na	0,0	0,0	0,0	0,0	0,0
DRI-HBS	na	0,0	0,0	0,0	0,0	0,5
DRI-CSC	na	0,0	0,0	0,0	0,0	0,5
DRI-SO	na	0,0	0,0	0,0	0,0	0,0
DRI-CO	na	0,0	0,0	0,0	0,0	0,0
DRI-BMH	na	0,0	0,0	0,0	0,0	0,2
DRI-CN	na	0,0	0,0	0,0	0,0	0,0
DRI-SHL	na	0,0	0,0	0,0	0,0	0,0
DRI-N	na	0,0	0,0	0,0	0,0	0,0
DRI-E	na	0,0	0,0	0,0	0,0	0,0
DRI-CE	na	0,0	0,0	0,0	0,0	0,0
<b>DGI</b>	<b>0,0</b>	<b>21,4</b>	<b>24,9</b>	<b>141,8</b>	<b>303,7</b>	<b>286,7</b>

Source : SINTAX

Tableau 2.27: Evolution du nombre de contribuables ayant télédéclaré l'IRF par UR

UR	2018	2019	2020	2021	2022	2023
DGE	61	288	337	420	523	563
DME-CI	28	69	359	523	567	656
DME-CII	30	67	404	609	687	842
DME-CIII	na	na	196	316	359	449
DME-CIV	na	na	na	na	244	405
DME-HBS	29	66	195	244	287	320
DRI-C	na	0	197	510	1 239	2 014
DRI-PCL	na	0	0	2	3	13
DRI-CS	na	0	0	8	19	28
DRI-HBS	1	2	17	37	56	130
DRI-CSC	na	0	0	18	18	19
DRI-SO	na	0	0	3	6	28
DRI-CO	na	0	3	23	30	42
DRI-BMH	na	0	1	4	9	32
DRI-CN	na	0	0	2	7	11
DRI-SHL	na	0	0	1	0	3
DRI-N	na	0	0	0	3	9
DRI-E	na	0	0	2	2	2
DRI-CE	na	0	0	6	14	18
<b>DGI</b>	<b>149</b>	<b>492</b>	<b>1 709</b>	<b>2 728</b>	<b>4 073</b>	<b>5 584</b>

Source : SINTAX

Tableau 2.28: Evolution des montants des télédéclarations de l'IRF par UR (en millions de FCFA)

UR	2018	2019	2020	2021	2022	2023
DGE	282,3	1 479,7	1 963,2	2 442,4	2 648,5	2 856,0
DME-CI	14,4	38,2	202,4	546,5	386,6	450,2
DME-CII	8,4	38,3	212,4	446,6	338,4	400,6
DME-CIII	na	na	76,6	143,5	152,6	172,3
DME-CIV	na	na	na	na	563,8	773,1
DME-HBS	3,1	14,4	55,1	78,9	88,4	104,7
DRI-C	na	na	45,0	159,3	167,9	303,6
DRI-PCL	na	0,0	0,0	0,4	0,7	5,6
DRI-CS	na	0,0	0,0	1,0	3,9	5,7
DRI-HBS	0,1	0,1	1,4	3,6	5,8	14,5
DRI-CSC	na	0,0	0,0	5,4	6,4	6,8
DRI-SO	na	0,0	0,0	0,1	0,7	3,4
DRI-CO	na	0,0	0,0	4,4	8,5	8,0
DRI-BMH	na	0,0	0,1	0,5	0,8	4,3
DRI-CN	na	0,0	0,0	1,0	3,0	3,9
DRI-SHL	na	0,0	0,0	2,2	0,0	0,0
DRI-N	na	0,0	0,0	0,0	0,6	2,7
DRI-E	na	0,0	0,0	0,0	0,3	0,3
DRI-CE	na	0,0	0,0	0,8	3,4	5,0
<b>DGI</b>	<b>308,3</b>	<b>1 570,7</b>	<b>2 556,0</b>	<b>3 836,6</b>	<b>4 380,4</b>	<b>5 120,9</b>

Source : SINTAX

Tableau 2.29: Evolution du nombre de contribuables ayant télépayé l'IRF par UR

UR	2018	2019	2020	2021	2022	2023
DGE	25	105	165	189	236	259
DME-CI	8	37	81	115	131	157
DME-CII	11	39	96	135	143	183
DME-CIII	na	na	61	86	119	131
DME-CIV	na	na	na	na	83	132
DME-HBS	5	25	56	66	67	74
DRI-C	na	7	84	128	142	199
DRI-PCL	na	0	0	0	0	1
DRI-CS	na	0	0	0	0	0
DRI-HBS	1	1	1	6	8	11
DRI-CSC	na	0	0	2	3	4
DRI-SO	na	0	0	0	0	1
DRI-CO	na	0	1	3	1	4
DRI-BMH	na	0	1	2	1	4
DRI-CN	na	0	0	1	1	1
DRI-SHL	na	0	0	0	0	0
DRI-N	na	0	0	0	0	1
DRI-E	na	0	0	0	0	0
DRI-CE	na	0	0	1	2	3
<b>DGI</b>	<b>50</b>	<b>214</b>	<b>546</b>	<b>734</b>	<b>937</b>	<b>1 165</b>

Source : SINTAX

Tableau 2.30: Evolution des montants des télépaiements de l'IRF par UR (en millions de FCFA)

UR	2018	2019	2020	2021	2022	2023
DGE	87,7	691,6	1 318,3	1 619,1	1 862,4	2 120,2
DME-CI	6,0	23,1	77,4	158,7	124,6	142,2
DME-CII	1,7	18,4	55,8	99,4	97,3	121,1
DME-CIII	na	na	38,4	66,5	74,2	82,7
DME-CIV	na	na	na	na	212,8	338,0
DME-HBS	0,2	3,7	12,5	15,6	19,1	27,3
DRI-C	na	0,2	19,4	90,4	33,1	34,6
DRI-PCL	na	0,0	0,0	0,0	0,0	0,0
DRI-CS	na	0,0	0,0	0,0	0,0	0,0
DRI-HBS	0,1	0,0	0,0	0,4	0,8	1,3
DRI-CSC	na	0,0	0,0	0,2	0,9	0,4
DRI-SO	na	0,0	0,0	0,0	0,0	0,0
DRI-CO	na	0,0	0,0	0,4	0,2	0,6
DRI-BMH	na	0,0	0,0	0,2	0,2	1,1
DRI-CN	na	0,0	0,0	0,6	0,1	0,1
DRI-SHL	na	0,0	0,0	0,0	0,0	0,0
DRI-N	na	0,0	0,0	0,0	0,0	0,0
DRI-E	na	0,0	0,0	0,0	0,0	0,0
DRI-CE	na	0,0	0,0	0,1	1,1	1,5
<b>DGI</b>	<b>95,6</b>	<b>737,1</b>	<b>1 521,9</b>	<b>2 051,7</b>	<b>2 426,9</b>	<b>2 871,2</b>

Source : SINTAX



Tableau 2.31: Evolution du nombre de contribuables ayant télédéclaré le MFP par UR

UR	2018	2019	2020	2021	2022	2023
DGE	7	48	53	54	50	60
DME-CI	13	25	181	216	215	217
DME-CII	7	23	177	202	224	220
DME-CIII	na	na	159	197	210	222
DME-CIV	na	na	na	na	6	9
DME-HBS	26	44	124	132	148	160
DRI-C	na	0	91	327	762	1 230
DRI-PCL	na	0	0	3	6	33
DRI-CS	na	0	0	21	29	57
DRI-HBS	0	0	5	31	52	133
DRI-CSC	na	0	0	11	12	12
DRI-SO	na	0	0	2	4	83
DRI-CO	na	0	9	46	56	90
DRI-BMH	na	0	8	19	31	94
DRI-CN	na	0	0	10	10	26
DRI-SHL	na	0	0	0	0	5
DRI-N	na	0	0	21	27	39
DRI-E	na	0	0	5	10	17
DRI-CE	na	0	0	6	11	32
<b>DGI</b>	<b>53</b>	<b>140</b>	<b>807</b>	<b>1 303</b>	<b>1 863</b>	<b>2 739</b>

Source : SINTAX

Tableau 2.32: Evolution des montants des télédéclarations du MFP par UR (en millions de FCFA)

UR	2018	2019	2020	2021	2022	2023
DGE	33,9	501,7	806,5	803,2	1 010,2	1 071,3
DME-CI	3,3	14,9	53,8	101,8	94,1	106,2
DME-CII	1,6	7,4	59,2	104,1	112,0	102,0
DME-CIII	na	na	47,1	96,7	1 721,5	116,9
DME-CIV	na	na	na	na	2,9	1,3
DME-HBS	4,3	9,7	35,2	60,0	53,8	73,6
DRI-C	na	0,0	14,4	77,8	396,2	254,0
DRI-PCL	na	0,0	0,0	0,8	1,5	8,5
DRI-CS	na	0,0	0,0	2,9	7,1	11,6
DRI-HBS	0,0	0,0	0,3	1,9	8,2	26,4
DRI-CSC	na	0,0	0,0	2,7	3,7	3,1
DRI-SO	na	0,0	0,0	0,2	1,8	11,4
DRI-CO	na	0,0	0,0	9,1	14,2	20,2
DRI-BMH	na	0,0	1,8	8,7	10,2	30,0
DRI-CN	na	0,0	0,0	1,4	2,7	4,8
DRI-SHL	na	0,0	0,0	0,0	0,0	0,2
DRI-N	na	0,0	0,0	2,4	3,2	8,6
DRI-E	na	0,0	0,0	0,7	3,3	6,1
DRI-CE	na	0,0	0,0	1,4	2,2	6,9
<b>DGI</b>	<b>43,1</b>	<b>533,8</b>	<b>1 018,5</b>	<b>1 275,7</b>	<b>3 448,7</b>	<b>1 863,0</b>

Source : SINTAX

Tableau 2.33: Evolution du nombre de contribuables ayant télépayé le MFP par UR

UR	2018	2019	2020	2021	2022	2023
DGE	0	6	7	6	7	8
DME-CI	1	1	10	4	8	12
DME-CII	0	2	8	9	11	13
DME-CIII	na	na	10	5	4	4
DME-CIV	na	na	na	na	0	0
DME-HBS	0	1	8	7	3	5
DRI-C	na	1	13	17	21	24
DRI-PCL	na	0	0	0	0	2
DRI-CS	na	0	0	0	0	0
DRI-HBS	0	0	1	3	7	7
DRI-CSC	na	0	0	0	0	0
DRI-SO	na	0	0	0	0	0
DRI-CO	na	0	0	1	1	2
DRI-BMH	na	1	1	1	1	2
DRI-CN	na	0	0	0	1	1
DRI-SHL	na	0	0	0	0	0
DRI-N	na	0	0	1	0	0
DRI-E	na	0	0	0	0	0
DRI-CE	na	0	0	0	1	1
<b>DGI</b>	<b>1</b>	<b>12</b>	<b>58</b>	<b>54</b>	<b>65</b>	<b>81</b>

Source : SINTAX

Tableau 2.34: Evolution des montants des télépaiements du MFP par UR (en millions de FCFA)

UR	2018	2019	2020	2021	2022	2023
DGE	0,0	103,3	108,0	173,9	164,7	180,1
DME-CI	1,0	1,8	3,9	2,4	4,0	7,0
DME-CII	0,0	1,2	2,7	5,2	11,3	8,5
DME-CIII	na	na	4,4	7,4	3,3	3,7
DME-CIV	na	na	na	na	0,0	0,0
DME-HBS	0,0	0,2	3,8	7,7	2,7	2,5
DRI-C	na	0,0	1,8	4,8	6,3	6,6
DRI-PCL	na	0,0	0,0	0,0	0,0	0,2
DRI-CS	na	0,0	0,0	0,0	0,0	0,0
DRI-HBS	0,0	0,0	0,0	0,4	1,3	2,1
DRI-CSC	na	0,0	0,0	0,0	0,0	0,0
DRI-SO	na	0,0	0,0	0,0	0,0	0,0
DRI-CO	na	0,0	0,0	0,7	0,1	0,9
DRI-BMH	na	0,2	0,3	3,8	1,0	0,6
DRI-CN	na	0,0	0,0	0,0	0,7	0,9
DRI-SHL	na	0,0	0,0	0,0	0,0	0,0
DRI-N	na	0,0	0,0	0,1	0,0	0,0
DRI-E	na	0,0	0,0	0,0	0,0	0,0
DRI-CE	na	0,0	0,0	0,0	0,1	0,1
<b>DGI</b>	<b>1,0</b>	<b>106,7</b>	<b>125,0</b>	<b>206,3</b>	<b>195,6</b>	<b>213,1</b>

Source : SINTAX

Tableau 2.35: Evolution du nombre de contribuables ayant télédéclaré la TVA par UR

UR	2018	2019	2020	2021	2022	2023
DGE	132	609	656	719	828	868
DME-CI	92	177	954	1 122	1 129	1 176
DME-CII	95	197	1 097	1 261	1 292	1 485
DME-CIII	na	na	658	829	888	1 000
DME-CIV	na	na	na	na	129	158
DME-HBS	78	149	382	421	453	485
DRI-C	2	4	282	546	872	793
DRI-PCL	na	0	4	7	13	44
DRI-CS	na	0	0	21	46	67
DRI-HBS	1	2	15	29	36	67
DRI-CSC	na	0	3	38	39	36
DRI-SO	na	0	0	4	7	54
DRI-CO	na	0	21	61	75	99
DRI-BMH	na	0	18	28	37	61
DRI-CN	na	0	0	19	19	34
DRI-SHL	na	0	0	0	0	8
DRI-N	na	0	1	13	23	39
DRI-E	na	0	0	10	12	20
DRI-CE	na	0	0	19	33	56
<b>DGI</b>	<b>400</b>	<b>1 138</b>	<b>4 091</b>	<b>5 147</b>	<b>5 931</b>	<b>6 550</b>

Source : SINTAX

Tableau 2.36: Evolution des montants des télédéclarations de la TVA par UR

UR	2018	2019	2020	2021	2022	2023
DGE	37 979,3	158 078,5	213 591,0	232 999,9	210 036,7	218 213,3
DME-CI	521,9	2 911,9	9 129,4	17 652,4	15 662,4	19 097,2
DME-CII	876,1	2 911,7	14 194,9	20 591,3	26 511,6	22 463,6
DME-CIII	na	na	4 637,8	8 637,7	8 903,0	9 835,5
DME-CIV	na	na	na	na	2 364,9	4 791,9
DME-HBS	257,2	560,6	1 240,5	1 791,7	1 583,8	1 873,5
DRI-C	0,8	4,2	605,4	2 501,5	4 525,2	2 919,8
DRI-PCL	na	na	0,0	0,1	101,9	183,3
DRI-CS	na	na	0,0	13,6	61,9	107,0
DRI-HBS	0,0	0,0	1,9	27,1	78,8	268,0
DRI-CSC	na	0,0	2,1	116,5	61,9	64,8
DRI-SO	na	0,0	0,0	0,4	8,7	16,4
DRI-CO	na	0,0	20,2	427,4	287,1	268,3
DRI-BMH	na	0,0	2,2	87,8	70,3	314,0
DRI-CN	na	0,0	0,0	26,9	85,4	119,2
DRI-SHL	na	0,0	0,0	0,0	0,0	12,1
DRI-N	na	0,0	0,0	4,3	4,1	54,3
DRI-E	na	0,0	0,0	20,3	29,0	96,4
DRI-CE	na	0,0	0,0	24,0	19,5	233,3
<b>DGI</b>	<b>39 635,2</b>	<b>164 466,8</b>	<b>243 425,4</b>	<b>284 922,9</b>	<b>270 396,1</b>	<b>280 932,0</b>

Source : SINTAX

Tableau 2.37: Evolution du nombre de contribuables ayant télépayé la TVA par UR

UR	2018	2019	2020	2021	2022	2023
DGE	27	100	153	164	190	226
DME-CI	18	50	101	128	133	157
DME-CII	25	65	119	150	138	171
DME-CIII	na	na	65	77	112	125
DME-CIV	na	na	na	na	26	28
DME-HBS	4	18	54	58	53	63
DRI-C	0	7	33	34	44	25
DRI-PCL	na	0	0	0	0	2
DRI-CS	na	0	0	0	0	1
DRI-HBS	0	0	0	2	2	2
DRI-CSC	na	0	0	3	3	3
DRI-SO	na	0	0	1	0	1
DRI-CO	na	0	0	3	3	5
DRI-BMH	na	0	2	2	1	3
DRI-CN	na	0	0	3	2	1
DRI-SHL	na	0	0	0	0	2
DRI-N	na	0	1	2	0	1
DRI-E	na	0	0	1	2	2
DRI-CE	na	0	0	1	1	2
<b>DGI</b>	<b>74</b>	<b>240</b>	<b>528</b>	<b>629</b>	<b>710</b>	<b>820</b>

Source : SINTAX

Tableau 2.38: Evolution des montants des télépaiements de la TVA par UR (en millions de FCFA)

UR	2018	2019	2020	2021	2022	2023
DGE	12 724,7	74 636,4	142 964,7	155 013,8	120 938,7	131 505,7
DME-CI	114,1	761,0	2 069,2	2 923,6	3 705,2	2 515,3
DME-CII	179,0	890,7	1 393,3	2 643,0	2 514,8	2 587,8
DME-CIII	na	na	636,4	2 155,5	2 587,6	1 832,2
DME-CIV	na	na	na	na	340,5	1 961,9
DME-HBS	4,3	69,3	228,8	270,4	303,0	596,0
DRI-C	0,0	4,5	142,3	164,9	894,8	108,0
DRI-PCL	na	0,0	0,0	0,0	0,0	20,6
DRI-CS	na	0,0	0,0	0,0	0,0	0,1
DRI-HBS	0,0	0,0	0,0	0,7	10,7	42,8
DRI-CSC	na	0,0	0,0	5,5	2,7	1,2
DRI-SO	na	0,0	0,0	0,1	0,0	0,2
DRI-CO	na	0,0	0,0	17,8	37,5	13,2
DRI-BMH	na	0,0	0,1	1,0	1,0	2,2
DRI-CN	na	0,0	0,0	3,0	9,3	5,3
DRI-SHL	na	0,0	0,0	0,0	0,0	0,1
DRI-N	na	0,0	0,2	0,4	0,0	0,3
DRI-E	na	0,0	0,0	0,4	1,1	2,0
DRI-CE	na	0,0	0,0	1,3	1,4	28,8
<b>DGI</b>	<b>13 022,1</b>	<b>76 361,9</b>	<b>147 435,0</b>	<b>163 201,4</b>	<b>131 348,1</b>	<b>141 223,8</b>

Source : SINTAX

Tableau 2.39: Evolution du nombre de contribuables ayant télédéclaré la TAF par UR

UR	2018	2019	2020	2021	2022	2023
DGE	na	na	na	23	26	26
DME-CI	na	na	na	5	6	6
DME-CII	na	na	na	1	2	4
DME-CIII	na	na	na	2	2	1
DME-CIV	na	na	na	na	0	0
DME-HBS	na	na	na	0	2	2
DRI-C	na	na	na	0	1	3
DRI-PCL	na	na	na	0	0	0
DRI-CS	na	na	na	0	0	0
DRI-HBS	na	na	na	0	0	0
DRI-CSC	na	na	na	0	0	0
DRI-SO	na	na	na	0	0	0
DRI-CO	na	na	na	0	0	0
DRI-BMH	na	na	na	0	0	1
DRI-CN	na	na	na	0	0	0
DRI-SHL	na	na	na	0	0	0
DRI-N	na	na	na	0	0	0
DRI-E	na	na	na	0	0	0
DRI-CE	na	na	na	0	0	0
<b>DGI</b>	<b>0</b>	<b>0</b>	<b>0</b>	<b>31</b>	<b>39</b>	<b>43</b>

Source : SINTAX

Tableau 2.40: Evolution des montants des télédéclarations de la TAF par UR (en millions de FCFA)

UR	2018	2019	2020	2021	2022	2023
DGE	na	na	na	19 995,8	57 650,4	65 509,7
DME-CI	na	na	na	23,1	93,7	144,0
DME-CII	na	na	na	0,0	0,8	7,8
DME-CIII	na	na	na	0,0	0,9	0,5
DME-CIV	na	na	na	na	0,0	0,0
DME-HBS	na	na	na	0,0	6,1	2,6
DRI-C	na	na	na	0,0	0,0	0,2
DRI-PCL	na	na	na	0,0	0,0	0,0
DRI-CS	na	na	na	0,0	0,0	0,0
DRI-HBS	na	na	na	0,0	0,0	0,0
DRI-CSC	na	na	na	0,0	0,0	0,0
DRI-SO	na	na	na	0,0	0,0	0,0
DRI-CO	na	na	na	0,0	0,0	0,0
DRI-BMH	na	na	na	0,0	0,0	11,2
DRI-CN	na	na	na	0,0	0,0	0,0
DRI-SHL	na	na	na	0,0	0,0	0,0
DRI-N	na	na	na	0,0	0,0	0,0
DRI-E	na	na	na	0,0	0,0	0,0
DRI-CE	na	na	na	0,0	0,0	0,0
<b>DGI</b>	<b>0,0</b>	<b>0,0</b>	<b>0,0</b>	<b>20 019,0</b>	<b>57 752,0</b>	<b>65 676,0</b>

Source : SINTAX

Tableau 2.41: Evolution du nombre de contribuables ayant télépayé la TAF par UR

UR	2018	2019	2020	2021	2022	2023
DGE	na	na	na	21	23	24
DME-CI	na	na	na	2	3	2
DME-CII	na	na	na	0	0	0
DME-CIII	na	na	na	1	1	1
DME-CIV	na	na	na	na	0	0
DME-HBS	na	na	na	0	0	0
DRI-C	na	na	na	0	0	0
DRI-PCL	na	na	na	0	0	0
DRI-CS	na	na	na	0	0	0
DRI-HBS	na	na	na	0	0	0
DRI-CSC	na	na	na	0	0	0
DRI-SO	na	na	na	0	0	0
DRI-CO	na	na	na	0	0	0
DRI-BMH	na	na	na	0	0	0
DRI-CN	na	na	na	0	0	0
DRI-SHL	na	na	na	0	0	0
DRI-N	na	na	na	0	0	0
DRI-E	na	na	na	0	0	0
DRI-CE	na	na	na	0	0	0
<b>DGI</b>	<b>0</b>	<b>0</b>	<b>0</b>	<b>24</b>	<b>27</b>	<b>27</b>

Source : SINTAX

Tableau 2.42: Evolution des montants des télépaiements de la TAF par UR (en millions de FCFA)

UR	2018	2019	2020	2021	2022	2023
DGE	na	na	na	19 990,5	57 647,7	64 703,6
DME-CI	na	na	na	18,5	39,7	78,9
DME-CII	na	na	na	0,0	0,0	0,0
DME-CIII	na	na	na	0,0	0,9	0,5
DME-CIV	na	na	na	na	0,0	0,0
DME-HBS	na	na	na	0,0	0,0	0,0
DRI-C	na	na	na	0,0	0,0	0,0
DRI-PCL	na	na	na	0,0	0,0	0,0
DRI-CS	na	na	na	0,0	0,0	0,0
DRI-HBS	na	na	na	0,0	0,0	0,0
DRI-CSC	na	na	na	0,0	0,0	0,0
DRI-SO	na	na	na	0,0	0,0	0,0
DRI-CO	na	na	na	0,0	0,0	0,0
DRI-BMH	na	na	na	0,0	0,0	0,0
DRI-CN	na	na	na	0,0	0,0	0,0
DRI-SHL	na	na	na	0,0	0,0	0,0
DRI-N	na	na	na	0,0	0,0	0,0
DRI-E	na	na	na	0,0	0,0	0,0
DRI-CE	na	na	na	0,0	0,0	0,0
<b>DGI</b>	<b>0,0</b>	<b>0,0</b>	<b>0,0</b>	<b>20 009,1</b>	<b>57 688,2</b>	<b>64 783,1</b>

Source : SINTAX

Tableau 2.43: Evolution du nombre de contribuables ayant télédéclaré la TSB par UR

UR	2018	2019	2020	2021	2022	2023
DGE	6	19	24	35	36	41
DME-CI	0	0	0	0	0	0
DME-CII	0	0	7	12	12	16
DME-CIII	0	0	0	0	3	8
DME-CIV	0	0	0	0	0	0
DME-HBS	0	0	0	8	21	15
DRI-C	0	0	0	0	10	14
DRI-PCL	0	0	0	0	0	10
DRI-CS	0	0	0	0	0	0
DRI-HBS	0	2	19	5	14	1
DRI-CSC	0	0	0	0	0	0
DRI-SO	0	0	0	0	0	0
DRI-CO	0	0	0	0	0	0
DRI-BMH	0	0	0	0	0	0
DRI-CN	0	0	0	0	0	0
DRI-SHL	0	0	0	0	0	0
DRI-N	0	0	0	0	0	0
DRI-E	0	0	0	0	0	0
DRI-CE	0	0	0	0	0	0
<b>DGI</b>	<b>6</b>	<b>21</b>	<b>50</b>	<b>60</b>	<b>96</b>	<b>105</b>

Source : SINTAX

Tableau 2.44: Evolution des montants des télédéclarations de la TSB par UR (en millions de FCFA)

UR	2018	2019	2020	2021	2022	2023
DGE	11 584,1	27 389,4	31 398,3	37 109,8	37 658,7	35 441,7
DME-CI	0,0	0,0	0,0	0,0	0,0	0,0
DME-CII	0,0	0,0	15,9	28,8	26,5	42,1
DME-CIII	0,0	0,0	0,0	0,0	35,9	170,5
DME-CIV	0,0	0,0	0,0	0,0	0,0	0,0
DME-HBS	0,0	0,0	0,0	5,7	6,7	18,4
DRI-C	0,0	0,0	0,0	0,0	1,8	7,5
DRI-PCL	0,0	0,0	0,0	0,0	0,0	3,0
DRI-CS	0,0	0,0	0,0	0,0	0,0	0,0
DRI-HBS	0,0	5,0	8,2	2,2	0,0	0,0
DRI-CSC	0,0	0,0	0,0	0,0	0,0	0,0
DRI-SO	0,0	0,0	0,0	0,0	0,0	0,0
DRI-CO	0,0	0,0	0,0	0,0	0,0	0,0
DRI-BMH	0,0	0,0	0,0	0,0	0,0	0,0
DRI-CN	0,0	0,0	0,0	0,0	0,0	0,0
DRI-SHL	0,0	0,0	0,0	0,0	0,0	0,0
DRI-N	0,0	0,0	0,0	0,0	0,0	0,0
DRI-E	0,0	0,0	0,0	0,0	0,0	0,0
DRI-CE	0,0	0,0	0,0	0,0	0,0	0,0
<b>DGI</b>	<b>11 584,1</b>	<b>27 394,4</b>	<b>31 422,4</b>	<b>37 146,5</b>	<b>37 729,5</b>	<b>35 683,3</b>

Source : SINTAX

Tableau 2.45: Evolution du nombre de contribuables ayant télépayé la TSB par UR

UR	2018	2019	2020	2021	2022	2023
DGE	7	30	39	48	50	53
DME-CI	0	0	0	0	0	0
DME-CII	0	0	8	12	12	16
DME-CIII	0	0	0	0	3	8
DME-CIV	0	0	0	0	0	0
DME-HBS	0	0	0	8	24	18
DRI-C	0	0	0	0	10	14
DRI-PCL	0	0	0	0	0	11
DRI-CS	0	0	0	0	0	0
DRI-HBS	0	2	19	5	14	1
DRI-CSC	0	0	0	0	0	0
DRI-SO	0	0	0	0	0	0
DRI-CO	0	0	0	0	0	0
DRI-BMH	0	0	0	0	0	0
DRI-CN	0	0	0	0	0	0
DRI-SHL	0	0	0	0	0	0
DRI-N	0	0	0	0	0	0
DRI-E	0	0	0	0	0	0
DRI-CE	0	0	0	0	0	0
<b>DGI</b>	<b>7</b>	<b>32</b>	<b>66</b>	<b>73</b>	<b>113</b>	<b>121</b>

Source : SINTAX

Tableau 2.46: Evolution des montants des télépaiements de la TSB par UR (en millions de FCFA)

UR	2018	2019	2020	2021	2022	2023
DGE	11 584,1	27 389,4	31 398,3	37 109,8	37 658,7	35 441,7
DME-CI	0,0	0,0	0,0	0,0	0,0	0,0
DME-CII	0,0	0,0	15,9	28,8	26,5	42,1
DME-CIII	0,0	0,0	0,0	0,0	35,9	170,5
DME-CIV	0,0	0,0	0,0	0,0	0,0	0,0
DME-HBS	0,0	0,0	0,0	5,7	6,7	18,4
DRI-C	0,0	0,0	0,0	0,0	1,8	0,0
DRI-PCL	0,0	0,0	0,0	0,0	0,0	3,0
DRI-CS	0,0	0,0	0,0	0,0	0,0	0,0
DRI-HBS	0,0	5,0	8,2	2,2	0,0	7,5
DRI-CSC	0,0	0,0	0,0	0,0	0,0	0,0
DRI-SO	0,0	0,0	0,0	0,0	0,0	0,0
DRI-CO	0,0	0,0	0,0	0,0	0,0	0,0
DRI-BMH	0,0	0,0	0,0	0,0	0,0	0,0
DRI-CN	0,0	0,0	0,0	0,0	0,0	0,0
DRI-SHL	0,0	0,0	0,0	0,0	0,0	0,0
DRI-N	0,0	0,0	0,0	0,0	0,0	0,0
DRI-E	0,0	0,0	0,0	0,0	0,0	0,0
DRI-CE	0,0	0,0	0,0	0,0	0,0	0,0
<b>DGI</b>	<b>11 584,1</b>	<b>27 394,4</b>	<b>31 422,4</b>	<b>37 146,5</b>	<b>37 729,5</b>	<b>35 683,3</b>

Source : SINTAX



Tableau 2.47: Evolution du nombre de contribuables ayant télédéclarés la T/Tabac par UR

UR	2018	2019	2020	2021	2022	2023
DGE	6	12	14	12	12	12
DME-CI	0	0	0	0	25	7
DME-CII	0	0	0	0	0	0
DME-CIII	0	0	0	0	0	0
DME-CIV	0	0	0	0	0	0
DME-HBS	0	0	0	0	0	0
DRI-C	0	0	0	0	0	0
DRI-PCL	0	0	0	0	0	0
DRI-CS	0	0	0	0	0	0
DRI-HBS	0	0	0	0	0	0
DRI-CSC	0	0	0	0	0	0
DRI-SO	0	0	0	0	0	0
DRI-CO	0	0	0	0	0	0
DRI-BMH	0	0	0	0	0	0
DRI-CN	0	0	0	0	0	0
DRI-SHL	0	0	0	0	0	0
DRI-N	0	0	0	0	0	0
DRI-E	0	0	0	0	0	0
DRI-CE	0	0	0	0	0	0
<b>DGI</b>	<b>6</b>	<b>12</b>	<b>14</b>	<b>12</b>	<b>37</b>	<b>19</b>

Source : SINTAX

Tableau 2.48: Evolution des montants des télédéclarations de la T/Tabac par UR (en millions de FCFA)

UR	2018	2019	2020	2021	2022	2023
DGE	11 878,0	23 457,8	24 146,3	23 673,5	23 887,4	22 967,5
DME-CI	0,0	0,0	0,0	0,0	0,0	21,0
DME-CII	0,0	0,0	0,0	0,0	0,0	0,0
DME-CIII	0,0	0,0	0,0	0,0	0,0	0,0
DME-CIV	0,0	0,0	0,0	0,0	0,0	0,0
DME-HBS	0,0	0,0	0,0	0,0	0,0	0,0
DRI-C	0,0	0,0	0,0	0,0	0,0	0,0
DRI-PCL	0,0	0,0	0,0	0,0	0,0	0,0
DRI-CS	0,0	0,0	0,0	0,0	0,0	0,0
DRI-HBS	0,0	0,0	0,0	0,0	0,0	0,0
DRI-CSC	0,0	0,0	0,0	0,0	0,0	0,0
DRI-SO	0,0	0,0	0,0	0,0	0,0	0,0
DRI-CO	0,0	0,0	0,0	0,0	0,0	0,0
DRI-BMH	0,0	0,0	0,0	0,0	0,0	0,0
DRI-CN	0,0	0,0	0,0	0,0	0,0	0,0
DRI-SHL	0,0	0,0	0,0	0,0	0,0	0,0
DRI-N	0,0	0,0	0,0	0,0	0,0	0,0
DRI-E	0,0	0,0	0,0	0,0	0,0	0,0
DRI-CE	0,0	0,0	0,0	0,0	0,0	0,0
<b>DGI</b>	<b>11 878,0</b>	<b>23 457,8</b>	<b>24 146,3</b>	<b>23 673,5</b>	<b>23 887,4</b>	<b>22 988,6</b>

Source : SINTAX

Tableau 2.49: Evolution du nombre de contribuables ayant télépayé la T/Tabac par UR

UR	2018	2019	2020	2021	2022	2023
DGE	8	52	37	29	31	26
DME-CI	0	0	0	0	25	7
DME-CII	0	0	0	0	0	0
DME-CIII	0	0	0	0	0	0
DME-CIV	0	0	0	0	0	0
DME-HBS	0	0	0	0	0	0
DRI-C	0	0	0	0	0	0
DRI-PCL	0	0	0	0	0	0
DRI-CS	0	0	0	0	0	0
DRI-HBS	0	0	0	0	0	0
DRI-CSC	0	0	0	0	0	0
DRI-SO	0	0	0	0	0	0
DRI-CO	0	0	0	0	0	0
DRI-BMH	0	0	0	0	0	0
DRI-CN	0	0	0	0	0	0
DRI-SHL	0	0	0	0	0	0
DRI-N	0	0	0	0	0	0
DRI-E	0	0	0	0	0	0
DRI-CE	0	0	0	0	0	0
<b>DGI</b>	<b>8</b>	<b>52</b>	<b>37</b>	<b>29</b>	<b>56</b>	<b>33</b>

Source : SINTAX

Tableau 2.50: Evolution des montants des télépaiements de la T/Tabacs par UR (en millions de FCFA)

UR	2018	2019	2020	2021	2022	2023
DGE	9 886,6	23 457,8	22 646,3	23 673,5	23 887,4	22 967,5
DME-CI	0,0	0,0	0,0	0,0	0,0	9,4
DME-CII	0,0	0,0	0,0	0,0	0,0	0,0
DME-CIII	0,0	0,0	0,0	0,0	0,0	0,0
DME-CIV	0,0	0,0	0,0	0,0	0,0	0,0
DME-HBS	0,0	0,0	0,0	0,0	0,0	0,0
DRI-C	0,0	0,0	0,0	0,0	0,0	0,0
DRI-PCL	0,0	0,0	0,0	0,0	0,0	0,0
DRI-CS	0,0	0,0	0,0	0,0	0,0	0,0
DRI-HBS	0,0	0,0	0,0	0,0	0,0	0,0
DRI-CSC	0,0	0,0	0,0	0,0	0,0	0,0
DRI-SO	0,0	0,0	0,0	0,0	0,0	0,0
DRI-CO	0,0	0,0	0,0	0,0	0,0	0,0
DRI-BMH	0,0	0,0	0,0	0,0	0,0	0,0
DRI-CN	0,0	0,0	0,0	0,0	0,0	0,0
DRI-SHL	0,0	0,0	0,0	0,0	0,0	0,0
DRI-N	0,0	0,0	0,0	0,0	0,0	0,0
DRI-E	0,0	0,0	0,0	0,0	0,0	0,0
DRI-CE	0,0	0,0	0,0	0,0	0,0	0,0
<b>DGI</b>	<b>9 886,6</b>	<b>23 457,8</b>	<b>22 646,3</b>	<b>23 673,5</b>	<b>23 887,4</b>	<b>22 976,9</b>

Source : SINTAX

## CHAPITRE III : PORTEUILLE

### 3.1. PORTEFEUILLE

Tableau 3.1: Evolution de l'effectif des contribuables actifs par UR

UR	2014	2015	2016	2017	2018	2019	2020	2021	2022	2023
DGE	592	611	644	663	683	712	701	838	867	897
DME-CI	3 319	3 732	2 432	2 654	2 892	3 081	1 430	1 381	1 195	1 250
DME-CII	na	na	1 710	1 889	2 070	2 282	1 567	1 541	1 378	1 576
DME-CIII	na	na	na	na	na	na	1 018	942	946	1 027
DME-CIV	na	na	na	na	na	na	na	na	5 090	6 295
DME-HBS	414	442	489	523	547	571	569	604	585	618
DRI-C	27 494	31 820	38 982	46 694	54 630	6 4242	74 814	75 519	84 275	95 793
DRI-PCL	603	660	898	1 106	1 288	1 568	1 859	1 974	2 291	2 675
DRI-CS	366	441	645	834	1 050	1 342	1 766	2 215	2 435	2 656
DRI-HBS	4 681	5 835	8 069	9 837	11 575	13 327	15 166	16 987	19 103	22 048
DRI-CSC	767	888	1 243	1 477	1 768	2 142	2 540	3 080	3 598	4 500
DRI-SO	663	781	1 134	1 465	1 785	2 095	2 385	2 715	3 001	3 394
DRI-CO	1 301	1 555	2 124	2 684	3 152	3 736	4 353	5 102	5 759	6 659
DRI-BMH	945	1 134	1 601	2 006	2 477	2 925	3 563	4 230	5 070	5 781
DRI-CN	891	995	1 425	1 755	2 074	2 396	2 879	3 294	3 676	4 217
DRI-SHL	656	777	1 051	1 372	1 787	2 094	2 456	2 698	2 925	3 215
DRI-N	1 709	1 979	2 645	3 249	3 779	4 283	5 128	5 272	6 033	6 793
DRI-E	795	990	1 348	1 782	2 161	2 568	2 967	3 244	3 559	4 091
DRI-CE	1 321	1 582	2 101	2 594	3 104	3 709	4 602	5 180	5 780	6 538
DGI	46 517	54 222	68 541	82 584	96 822	113 073	129 763	136 816	157 566	180 023

Source : IFU

Tableau 3.2: Evolution de l'effectif des contribuables actifs par secteur d'activité

Secteur d'activité	2014	2015	2016	2017	2018	2019	2020	2021	2022	2023
Agriculture, Sylviculture, Pêche	620	733	879	1153	1375	1 931	2 781	3 257	4 019	4 896
Activités extractives	158	184	234	264	316	362	384	326	405	467
Activités de fabrication	2 612	3 096	3 784	4 509	5 390	6 261	7 306	8 031	9 247	10 417
Production et distribution d'électricité et de gaz	38	44	53	59	72	92	101	104	116	122
Production et distribution d'eau, assainissement, Traitement des déchets et dépollution	24	34	51	73	88	108	123	143	168	183
Construction	4 493	5 227	6 494	7 817	9 129	10 554	12 090	12 201	14 180	15 729
Commerce	24 004	27 729	35 086	41 685	47 885	54 196	60 793	65 464	73 750	83 216
Transports et entreposage	1 037	1 280	1 673	2 116	2 565	3 009	3 387	3 595	4 245	4 781
Hébergement et restauration	1 936	2 286	2 775	3 379	4 000	4 731	5 494	6 174	7 085	7 893
Information et communication	925	1 049	1 219	1 366	1 482	1 663	1 795	1 643	1 822	1 923
Activités financières et d'assurance	243	308	887	1 530	2 094	2 635	3 120	3 445	3 778	4 864
Activités immobilières	151	193	254	322	400	468	565	605	778	2 357
Activités spécialisées, scientifiques et techniques	3 098	3 731	4 698	5 730	6 701	7 867	8 870	8 144	9 548	10 533
Activités de services de soutien et de bureau	2 164	2 649	3 495	4 474	5 710	7 077	8 474	7 391	9 149	9 619

Secteur d'activité	2014	2015	2016	2017	2018	2019	2020	2021	2022	2023
Activités d'administration publique	704	718	751	792	853	1 012	1 082	1 177	1 319	1 415
Enseignement	522	600	698	808	1 003	1 342	1 732	1 716	1 896	1 997
Activités pour la santé humaine et l'action sociale	801	896	1 011	1 136	1 339	1 787	2 084	2 401	2 681	2 931
Activités artistiques, sportives et récréatives	191	236	312	366	408	468	530	580	652	716
Autres activités de services n.c.a.	2 737	3 166	4 122	4 939	5 944	7 395	8 935	10 262	12 541	15 789
Activités spéciales des ménages	8	11	13	13	13	25	25	23	25	26
Activités des organisations extraterritoriales	51	52	52	53	55	90	92	134	162	149
<b>Total</b>	<b>46 517</b>	<b>54 222</b>	<b>68 541</b>	<b>82 584</b>	<b>96 822</b>	<b>113 073</b>	<b>129 763</b>	<b>136 816</b>	<b>157 566</b>	<b>180 023</b>

Source : IFU

Tableau 3.3: Evolution de l'effectif des contribuables par régime

Régime	2014	2015	2016	2017	2018	2019	2020	2021	2022	2023
<b>Actifs</b>	<b>46 517</b>	<b>54 222</b>	<b>68 541</b>	<b>82 584</b>	<b>96 822</b>	<b>113 073</b>	<b>129 763</b>	<b>136 816</b>	<b>157 566</b>	<b>180 023</b>
RNI	4 989	5 579	6 251	6 806	7 296	7 709	7 267	7 241	7 837	8 243
RSI	6363	7811	10040	12545	15019	18226	21922	14156	17 546	18 863
CME	31 833	37 150	48 097	58 652	69 251	80 259	92 877	106 358	121 894	138 939
CSB <sup>4</sup>	35	44	48	51	57	58	na	na	na	na
ND	3 297	3 638	4 105	4 530	5 199	6 821	7697	9 061	10 289	13 978
<b>Inactifs</b>	<b>15 631</b>	<b>16 100</b>	<b>16 500</b>	<b>16 659</b>	<b>16 662</b>	<b>16 668</b>	<b>18 926</b>	<b>33 388</b>	<b>34 308</b>	<b>39 037</b>
RNI	2398	2515	2618	2652	2654	2654	3 888	5 038	5 620	6 359
RSI	12 221	12 476	12 616	12 642	12 642	12 642	12 851	25 413	25 635	28 044
CME	649	716	860	953	954	959	1 094	1 590	1 728	3 119
CSB	4	5	5	5	5	5	na	na	na	na
ND	359	388	401	407	407	408	1 093	1 347	1 325	1 515
<b>Total</b>	<b>62 148</b>	<b>70 322</b>	<b>85 041</b>	<b>99 243</b>	<b>113 484</b>	<b>129 741</b>	<b>148 689</b>	<b>170 204</b>	<b>191 874</b>	<b>219 060</b>

Source : IFU

Tableau 3.4: Evolution de l'effectif des contribuables par type de personnalité juridique

Type de personnalité juridique	2014	2015	2016	2017	2018	2019	2020	2021	2022	2023
<b>Actifs</b>	<b>46 517</b>	<b>54 222</b>	<b>68 541</b>	<b>82 584</b>	<b>96 822</b>	<b>113 073</b>	<b>129 763</b>	<b>136 816</b>	<b>157 566</b>	<b>180 023</b>
PP	38 617	44 653	56 162	66 809	76 953	87 506	98 680	105 160	116 682	132 348
PM	7 900	9 569	12 379	15 775	19 869	25 567	31 083	31 656	40 884	47 675
<b>Inactifs</b>	<b>15 631</b>	<b>16 100</b>	<b>16 500</b>	<b>16 659</b>	<b>16 662</b>	<b>16 668</b>	<b>18 926</b>	<b>33 388</b>	<b>34 308</b>	<b>39 037</b>
PP	8 979	9 175	9 374	9 457	9 458	9 463	10 107	16 213	16 829	18 435
PM	6 652	6 925	7 126	7 202	7 204	7 205	8 819	17 175	17 479	20 602
<b>Total</b>	<b>62 148</b>	<b>70 322</b>	<b>85 041</b>	<b>99 243</b>	<b>113 484</b>	<b>129 741</b>	<b>148 689</b>	<b>170 204</b>	<b>191 874</b>	<b>219 060</b>
PP	47 596	53 828	65 536	76 266	86 411	96 969	108 787	121 373	133 511	150 783
PM	14 552	16 494	19 505	22 977	27 073	32 772	39 902	48 831	58 363	68 277

Source : IFU

<sup>4</sup> Le régime CSB a été supprimé à partir de 2020

Tableau 3.5: Evolution de l'effectif des contribuables personnes physiques actifs par UR et selon le sexe

UR	2014		2015		2016		2017		2018	
	F	M	F	M	F	M	F	M	F	M
DGE	7	49	7	47	7	49	7	50	7	50
DME-C I	148	830	151	893	92	535	96	557	100	570
DME-C II	na	na	na	na	65	391	68	397	70	403
DME-C III	na	na	na	na	na	na	na	na	na	na
DME-CIV	na	na	na	na	na	na	na	na	na	na
DME-HBS	28	142	28	139	28	143	28	147	28	147
DRI-C	4 762	19 572	5 446	22 205	6 450	26 429	7 418	30 732	8 495	34 769
DRI-PCL	67	432	75	475	90	677	113	840	127	982
DRI-CS	35	269	47	324	61	498	85	649	131	788
DRI-HBS	702	3 656	878	4553	1 128	6 391	1 381	7 693	1 643	8 909
DRI-CSC	129	565	151	649	196	944	220	1 142	271	1342
DRI-SO	100	483	116	568	166	859	223	1 117	309	1316
DRI-CO	140	958	183	1145	218	1 637	277	2 080	368	2 387
DRI-BMH	109	688	155	809	202	1 204	256	1 529	308	1 885
DRI-CN	55	718	71	793	101	1164	131	1 442	186	1 645
DRI-SHL	68	521	83	619	115	845	144	1 111	207	1 410
DRI-N	175	1314	213	1520	253	2 099	316	2 598	414	2 963
DRI-E	118	578	151	722	189	1 009	256	1 322	320	1 578
DRI-CE	131	1068	160	1277	203	1 724	265	2 119	340	2 485
<b>DGI</b>	<b>6 774</b>	<b>31 843</b>	<b>7 915</b>	<b>36 738</b>	<b>9 564</b>	<b>46 598</b>	<b>11 284</b>	<b>55 525</b>	<b>13 324</b>	<b>63 629</b>

Source : IFU

Tableau 3.6: Evolution de l'effectif des contribuables personnes physiques actifs par UR et selon le sexe (suite)

UR	2019		2020		2021		2022		2023	
	F	M	F	M	F	M	F	M	F	M
DGE	7	50	5	46	6	50	6	46	6	58
DME-C I	106	587	38	243	45	232	36	186	43	185
DME-C II	71	415	52	233	56	221	43	191	46	185
DME-C III	na	na	48	246	27	212	22	179	22	207
DME-CIV	na	na	na	na	na	na	312	1 336	429	1 884
DME-HBS	28	150	26	160	32	175	30	154	34	159
DRI-C	9 809	39 242	11 084	43 654	11 758	44 471	12 899	47 783	14 486	53 390
DRI-PCL	165	1167	185	1 327	189	1 364	225	1 550	256	1 820
DRI-CS	167	935	200	1 117	301	1 384	381	1 446	422	1 565
DRI-HBS	1 929	10 021	2 234	11 202	2 541	12 352	2 860	13 604	3 313	15 514
DRI-CSC	320	1 569	377	1 786	471	2 129	596	2 415	757	3 036
DRI-SO	358	1 515	399	1 725	469	1 937	521	2 105	590	2 352
DRI-CO	465	2 726	533	3 126	654	3 607	758	4 020	916	4 622
DRI-BMH	368	2 182	472	2 571	593	2 986	817	3 437	986	3 910
DRI-CN	225	1 831	318	2 129	388	2 403	481	2 620	577	2 958
DRI-SHL	238	1 612	277	1 874	346	2 008	368	2 146	415	2 349
DRI-N	490	3 282	701	3 779	718	3 828	855	4 362	952	4 910
DRI-E	371	1 811	417	2 062	469	2 216	525	2 402	615	2 760
DRI-CE	410	2 884	612	3 422	774	3 748	857	4 108	983	4 636
<b>DGI</b>	<b>15 527</b>	<b>71 979</b>	<b>17 978</b>	<b>80 702</b>	<b>19 837</b>	<b>85 323</b>	<b>22 592</b>	<b>94 090</b>	<b>25 848</b>	<b>106 500</b>

Source : IFU

Tableau 3.7: Evolution de l'effectif des contribuables actifs par UR et selon le type de personnalité juridique

UR	2014		2015		2016		2017		2018	
	PM	PP	PM	PP	PM	PP	PM	PP	PM	PP
DGE	536	56	557	54	588	56	606	57	626	57
DME-C I	2 341	978	2 688	1 044	1 805	627	2 001	653	2 222	670
DME-C II	na	na	na	na	1 254	456	1 424	465	1 597	473
DME-C III	na	na	na	na	na	na	na	na	na	na
DME-C IV	na	na	na	na	na	na	na	na	na	na
DME-HBS	244	170	275	167	318	171	348	175	372	175
DRI-C	3 160	24 334	4 169	27 651	6 103	32 879	8 544	38 150	11 366	43 264
DRI-PCL	104	499	110	550	131	767	153	953	179	1 109
DRI-CS	62	304	70	371	86	559	100	734	131	919
DRI-HBS	323	4 358	404	5 431	550	7 519	763	9 074	1 023	10 552
DRI-CSC	73	694	88	800	103	1 140	115	1 362	155	1 613
DRI-SO	80	583	97	684	109	1 025	125	1 340	160	1 625
DRI-CO	203	1 098	227	1 328	269	1 855	327	2 357	397	2 755
DRI-BMH	148	797	170	964	195	1 406	221	1 785	284	2 193
DRI-CN	118	773	131	864	160	1 265	182	1 573	243	1 831
DRI-SHL	67	589	75	702	91	960	117	1 255	170	1 617
DRI-N	220	1 489	246	1 733	293	2 352	335	2 914	402	3 377
DRI-E	99	696	117	873	150	1 198	204	1 578	263	1 898
DRI-CE	122	1 199	145	1 437	174	1 927	210	2 384	279	2 825
<b>DGI</b>	<b>7 900</b>	<b>38 617</b>	<b>9 569</b>	<b>44 653</b>	<b>12 379</b>	<b>56 162</b>	<b>15 775</b>	<b>66 809</b>	<b>19 869</b>	<b>76 953</b>

Source : IFU

Tableau 3.7: Evolution de l'effectif des contribuables actifs par UR et selon le type de personnalité juridique(suite)

UR	2019		2020		2021		2022		2023	
	PM	PP	PM	PP	PM	PP	PM	PP	PM	PP
DGE	655	57	650	51	782	56	815	52	833	64
DME-C I	2 388	693	1 149	281	1 104	277	973	222	1 022	228
DME-C II	1 796	486	1 282	285	1 264	277	1 144	234	1 345	231
DME-C III	na	na	724	294	703	239	745	201	798	229
DME-C IV	na	na	na	na	na	na	3 442	1 648	3 982	2 313
DME-HBS	393	178	383	186	397	207	401	184	425	193
DRI-C	15 191	49 051	20 076	54 738	19 290	56 229	23 593	60 682	27 917	67 876
DRI-PCL	236	1 332	347	1 512	421	1 553	516	1 775	599	2 076
DRI-CS	240	1 102	449	1 317	530	1 685	608	1 827	669	1 987
DRI-HBS	1 377	11 950	1 730	13 436	2 094	14 893	2 639	16 464	3 221	18 827
DRI-CSC	253	1 889	377	2 163	480	2 600	587	3 011	707	3 793
DRI-SO	222	1 873	261	2 124	309	2 406	375	2 626	452	2 942
DRI-CO	545	3 191	694	3 659	841	4 261	981	4 778	1 121	5 538
DRI-BMH	375	2 550	520	3 043	651	3 579	816	4 254	885	4 896
DRI-CN	340	2 056	432	2 447	503	2 791	575	3 101	682	3 535
DRI-SHL	244	1 850	305	2 151	344	2 354	411	2 514	451	2 764
DRI-N	511	3 772	648	4 480	726	4 546	816	5 217	931	5 862
DRI-E	386	2 182	488	2 479	559	2 685	632	2 927	716	3 375
DRI-CE	415	3 294	568	4 034	658	4 522	815	4 965	919	5 619
<b>DGI</b>	<b>25 567</b>	<b>87 506</b>	<b>31 083</b>	<b>98 680</b>	<b>31 656</b>	<b>105 160</b>	<b>40 884</b>	<b>116 682</b>	<b>47 675</b>	<b>132 348</b>

Source : IFU

Tableau 3.8: Reclassement des contribuables du CME et du RSI

UR	CME à RSI			CME à RNI			RSI à RNI		
	2021	2022	2023	2021	2022	2023	2021	2022	2023
DGE	0	0	0	5	3	0	16	6	4
DME-C I	16	0	0	10	24	0	109	145	13
DME-C II	29	1	0	34	29	0	131	227	36
DME-C III	22	0	0	22	14	0	95	109	16
DME-C IV	3	0	0	1	0	0	24	19	4
DME-HBS	14	3	0	4	9	1	40	73	26
DRI-C	593	541	281	101	79	74	85	126	450
DRI-PCL	12	14	8	2	8	1	3	2	3
DRI-CS	14	15	12	8	6	4	5	10	5
DRI-HBS	95	120	99	4	12	43	7	9	53
DRI-CSC	14	22	9	1	4	1	9	5	5
DRI-SO	20	17	10	1	1	2	7	1	1
DRI-CO	27	47	21	2	1	5	9	10	13
DRI-BMH	33	25	17	4	2	7	4	3	10
DRI-CN	23	16	13	9	4	3	8	5	7
DRI-SHL	22	19	14	10	6	1	4	5	5
DRI-N	52	24	16	6	6	1	10	3	8
DRI-E	18	5	15	7	1	0	13	0	4
DRI-CE	16	29	39	5	6	5	9	12	12
<b>DGI</b>	<b>1 023</b>	<b>898</b>	<b>554</b>	<b>236</b>	<b>215</b>	<b>148</b>	<b>588</b>	<b>770</b>	<b>675</b>

Source : IFU

Tableau 3.9: Déclassement des contribuables du RNI à RSI

UR	2021	2022	2023
DGE	0	0	0
DME-C I	2	0	0
DME-C II	7	3	0
DME-C III	0	0	0
DME-C IV	1	0	2
DME-HBS	4	0	0
DRI-C	110	92	96
DRI-PCL	1	1	1
DRI-CS	1	3	3
DRI-HBS	13	18	18
DRI-CSC	4	4	2
DRI-SO	2	2	5
DRI-CO	4	2	0
DRI-BMH	0	0	1
DRI-CN	0	1	1
DRI-SHL	2	2	1
DRI-N	5	0	3
DRI-E	1	0	1
DRI-CE	4	5	2
<b>DGI</b>	<b>161</b>	<b>133</b>	<b>136</b>

Source : IFU



### 3.2. ASSUJETTIS<sup>5</sup>

Tableau 3.10: Evolution du nombre des contribuables assujettis à l'IS par UR

UR	2014	2015	2016	2017	2018	2019	2020	2021	2022	2023
DGE	471	498	528	553	587	621	624	751	790	809
DME-C I	562	688	775	891	1 026	1 082	781	826	895	973
DME-C II	659	767	877	980	1 090	1 174	951	937	1 049	1 259
DME-C III	na	na	na	na	na	na	526	574	668	751
DME-C IV	na	na	na	na	na	na	na	na	32	42
DME-HBS	100	133	166	201	225	246	259	299	305	335
DRI-C	929	1 197	1 738	2 429	3 273	3 939	4 211	4 921	5 258	6 432
DRI-PCL	15	18	23	26	31	35	40	48	53	55
DRI-CS	0	1	13	15	17	23	34	48	53	58
DRI-HBS	52	63	89	146	211	243	285	338	386	488
DRI-CSC	14	15	18	22	31	39	48	56	59	69
DRI-SO	0	0	0	10	16	23	32	40	49	56
DRI-CO	16	18	20	26	40	52	70	114	119	160
DRI-BMH	16	17	22	29	33	44	47	63	67	90
DRI-CN	16	20	24	35	47	58	63	67	62	76
DRI-SHL	3	5	5	10	18	28	34	36	42	43
DRI-N	7	9	12	18	23	34	36	56	60	69
DRI-E	2	10	22	29	39	48	54	60	58	64
DRI-CE	9	11	13	28	37	60	67	91	101	114
<b>DGI</b>	<b>2 871</b>	<b>3 470</b>	<b>4 345</b>	<b>5 448</b>	<b>6 744</b>	<b>7 749</b>	<b>8 162</b>	<b>9 325</b>	<b>10 106</b>	<b>11 943</b>

Source : SINTAX

Tableau 3.11: Evolution du nombre des contribuables assujettis à l'IUTS par UR

UR	2014	2015	2016	2017	2018	2019	2020	2021	2022	2023
DGE	501	545	578	601	621	666	675	791	827	863
DME-C I	777	938	1 059	1 193	1 349	1 481	1 148	1 166	1 087	1 132
DME-C II	795	948	1 094	1 248	1 371	1 492	1 265	1 292	1 293	1 442
DME-C III	na	na	na	na	na	na	755	807	865	944
DME-C IV	na	na	na	na	na	na	na	na	1 560	1 353
DME-HBS	200	244	295	341	376	412	460	517	526	550
DRI-C	1 378	1 642	2 145	3 087	4 120	5 541	6 744	8 301	8 749	9 710
DRI-PCL	50	62	75	93	112	141	212	242	286	282
DRI-CS	2	6	39	47	66	131	189	185	213	223
DRI-HBS	138	159	228	318	444	657	853	1 008	1 162	1 342
DRI-CSC	27	34	41	48	60	73	85	123	147	171
DRI-SO	-	-	-	10	61	116	147	161	202	205
DRI-CO	77	89	96	113	156	223	351	480	565	634
DRI-BMH	38	44	55	80	106	153	278	341	387	407
DRI-CN	25	40	85	132	189	300	430	475	515	611
DRI-SHL	8	17	19	39	58	117	132	137	163	166
DRI-N	44	58	66	105	127	225	248	355	401	419
DRI-E	4	6	30	54	85	181	218	211	224	261
DRI-CE	17	28	35	64	95	215	319	343	415	443
<b>DGI</b>	<b>4 081</b>	<b>4 860</b>	<b>5 940</b>	<b>7 573</b>	<b>9 396</b>	<b>12 124</b>	<b>14 509</b>	<b>16 935</b>	<b>19 587</b>	<b>21 158</b>

Source : SINTAX

<sup>5</sup> Le traitement des assujettis de l'ASI 2023 sur la période tient compte de l'état du contribuable (actif), des contribuables immatriculés « **administration publique** », des régimes RNI, RSI pour les impôts (IS, IBICA, IBNC, MFP, TVA, TAF, TSB, T/Tabacs) et tous les régimes pour l'IUTS et IRF.

Tableau 3.12: Evolution du nombre des contribuables assujettis à l'IBICA par UR

UR	2014	2015	2016	2017	2018	2019	2020	2021	2022	2023
DGE	44	44	46	47	47	50	48	52	50	63
DME-C I	218	251	281	300	325	331	204	219	213	214
DME-C II	218	253	279	295	299	308	210	195	229	213
DME-C III	na	na	na	na	na	na	197	178	196	218
DME-C IV	na	na	na	na	na	na	na	na	5	4
DME-HBS	68	88	96	104	109	116	131	158	148	151
DRI-C	822	927	1 150	1 482	1 777	2 034	2 250	2 404	2 420	2 593
DRI-PCL	30	33	41	47	49	50	68	65	76	86
DRI-CS		8	30	36	47	74	83	95	88	99
DRI-HBS	78	100	128	185	259	312	368	448	495	540
DRI-CSC	6	8	13	15	32	46	56	57	61	77
DRI-SO				32	43	66	76	98	115	105
DRI-CO	38	41	49	55	89	105	135	182	194	240
DRI-BMH	27	29	40	47	55	69	107	131	156	167
DRI-CN	43	58	67	83	98	116	125	114	107	120
DRI-SHL	4	14	16	31	45	64	76	76	84	89
DRI-N	22	24	28	40	51	79	89	146	154	166
DRI-E	10	13	25	37	45	48	58	56	52	59
DRI-CE	16	22	27	54	79	133	161	164	189	217
<b>DGI</b>	<b>1 644</b>	<b>1 913</b>	<b>2 316</b>	<b>2 890</b>	<b>3 449</b>	<b>4 001</b>	<b>4 442</b>	<b>4 838</b>	<b>5 032</b>	<b>5 421</b>

Source : SINTAX

Tableau 3.13: Evolution du nombre des contribuables assujettis à l'IBNC par UR

UR	2014	2015	2016	2017	2018	2019	2020	2021	2022	2023
DGE	2	2	2	2	2	2	3	2	2	2
DME-C I	21	23	25	36	51	54	36	43	8	1
DME-C II	25	31	32	38	61	62	54	64	1	11
DME-C III	na	na	na	na	na	na	38	43	11	2
DME-C IV	na	na	na	na	na	na	na	na	160	191
DME-HBS	6	6	6	8	24	29	34	39	37	37
DRI-C	74	124	204	331	610	747	850	979	1 017	1 048
DRI-PCL		2	3	8	9	16	32	48	55	57
DRI-CS	0	0	0	0	0	8	9	16	17	18
DRI-HBS	14	20	29	50	97	130	166	192	205	229
DRI-CSC	1	2	2	5	16	21	23	29	33	31
DRI-SO	0	0	0	3	6	11	17	20	26	27
DRI-CO	3	4	4	6	20	25	55	76	83	91
DRI-BMH	1	1	2	4	7	18	23	37	47	55
DRI-CN	1	1	2	11	21	27	29	31	30	28
DRI-SHL	1	1	1	4	12	16	22	20	20	21
DRI-N	1	2	2	2	10	15	20	35	39	44
DRI-E	1	3	4	9	29	35	36	31	27	27
DRI-CE	2	3	7	7	23	43	65	81	88	93
<b>DGI</b>	<b>153</b>	<b>225</b>	<b>325</b>	<b>524</b>	<b>998</b>	<b>1 259</b>	<b>1 512</b>	<b>1 786</b>	<b>1 906</b>	<b>2 013</b>

Source : SINTAX

Tableau 3.14: Evolution du nombre des contribuables assujettis à l'IRF par UR

UR	2014	2015	2016	2017	2018	2019	2020	2021	2022	2023
DGE	217	244	267	285	338	482	489	628	658	692
DME-C I	224	299	348	430	518	637	528	585	648	767
DME-C II	163	226	304	382	483	603	633	765	866	1 095
DME-C III	na	na	na	na	na	na	348	347	414	593
DME-C IV	na	na	na	na	na	na	na	na	548	500
DME-HBS	74	84	102	124	166	194	239	301	314	360
DRI-C	208	316	520	903	1 468	2 307	2 960	4 273	4 962	6 218
DRI-PCL	3	4	6	10	19	35	59	76	91	113
DRI-CS	0	0	1	2	3	16	26	43	60	73
DRI-HBS	41	56	83	141	249	418	498	579	772	1112
DRI-CSC	6	7	10	13	20	27	36	52	59	70
DRI-SO	0	1	1	7	14	33	44	54	68	69
DRI-CO	3	5	8	14	23	47	76	113	137	188
DRI-BMH	6	6	9	19	27	53	74	103	124	154
DRI-CN	1	3	6	13	21	52	74	91	97	107
DRI-SHL	1	2	2	17	34	82	96	90	104	111
DRI-N	0	0	4	5	10	25	43	61	74	108
DRI-E	0	0	2	4	9	23	31	39	44	47
DRI-CE	5	8	10	14	26	54	102	97	117	168
<b>DGI</b>	<b>952</b>	<b>1 261</b>	<b>1 683</b>	<b>2 383</b>	<b>3 428</b>	<b>5 088</b>	<b>6 356</b>	<b>8 297</b>	<b>10 157</b>	<b>12 545</b>

Source : SINTAX

Tableau 3.15: Evolution du nombre des contribuables assujettis au MFP par UR

UR	2014	2015	2016	2017	2018	2019	2020	2021	2022	2023
DGE	45	42	46	46	48	49	48	49	48	61
DME-C I	209	247	268	283	306	317	204	206	202	204
DME-C II	198	239	256	279	290	297	209	194	226	209
DME-C III	na	na	na	na	na	na	189	175	194	213
DME-C IV	na	na	na	na	na	na	na	na	9	3
DME-HBS	60	75	86	95	99	108	127	152	146	150
DRI-C	705	798	940	1 210	1 559	1 881	2 225	2 234	2 439	2 433
DRI-PCL	24	26	31	37	40	44	60	67	86	87
DRI-CS	7	14	30	33	43	80	87	94	95	98
DRI-HBS	88	96	128	185	257	307	381	430	499	549
DRI-CSC	7	9	11	11	15	26	35	36	51	57
DRI-SO	0	0	0	9	50	71	82	99	119	107
DRI-CO	44	51	57	60	78	99	137	192	225	247
DRI-BMH	28	30	36	49	58	72	114	135	156	170
DRI-CN	44	54	65	79	94	112	128	132	137	127
DRI-SHL	9	21	27	35	43	62	76	72	89	87
DRI-N	24	27	30	40	54	84	98	157	174	175
DRI-E	6	10	23	32	42	48	61	72	67	75
DRI-CE	17	26	30	56	76	137	168	172	208	228
<b>DGI</b>	<b>1 515</b>	<b>1 765</b>	<b>2 064</b>	<b>2 539</b>	<b>3 152</b>	<b>3 794</b>	<b>4 429</b>	<b>4 668</b>	<b>5 170</b>	<b>5 280</b>

Source : SINTAX

Tableau 3.16 : Evolution du nombre des contribuables assujettis à la TVA par UR

UR	2014	2015	2016	2017	2018	2019	2020	2021	2022	2023
DGE	481	521	557	588	623	664	670	764	805	827
DME-C I	601	740	872	1 016	1 169	1 276	958	1034	1097	1110
DME-C II	685	806	936	1 087	1 236	1 365	1169	1158	1 298	1 448
DME-C III	na	na	na	na	na	na	670	752	862	915
DME-C IV	na	na	na	na	na	na	na	na	125	125
DME-HBS	153	176	216	256	299	325	389	428	451	469
DRI-C	113	81	95	167	360	668	900	918	1 083	1 029
DRI-PCL	21	23	28	28	32	35	46	46	56	45
DRI-CS	5	6	28	29	33	54	64	66	71	55
DRI-HBS	4	2	3	6	10	56	49	42	97	125
DRI-CSC	22	26	28	30	33	37	47	51	57	49
DRI-SO	0	0	0	3	28	44	53	62	70	58
DRI-CO	37	39	43	52	65	79	100	116	131	136
DRI-BMH	29	31	31	40	43	46	69	73	74	83
DRI-CN	19	19	24	29	42	52	61	70	75	77
DRI-SHL	3	6	6	11	15	40	52	47	60	56
DRI-N	19	22	26	33	38	57	64	84	88	88
DRI-E	1	2	11	17	20	34	43	55	54	51
DRI-CE	9	14	16	28	29	61	81	92	111	120
<b>DGI</b>	<b>2 202</b>	<b>2 514</b>	<b>2 920</b>	<b>3 420</b>	<b>4 075</b>	<b>4 893</b>	<b>5 485</b>	<b>5 858</b>	<b>6 665</b>	<b>6 866</b>

Source : SINTAX

Tableau 3.17 : Evolution du nombre des contribuables assujettis à la TAF par UR

UR	2014	2015	2016	2017	2018	2019	2020	2021	2022	2023
DGE	na	na	na	na	na	na	na	25	31	31
DME-C I	na	na	na	na	na	na	na	9	8	8
DME-C II	na	na	na	na	na	na	na	1	2	4
DME-C III	na	na	na	na	na	na	na	2	2	2
DME-C IV	na	na	na	na	na	na	na	na	0	0
DME-HBS	na	na	na	na	na	na	na	2	2	1
DRI-C	na	na	na	na	na	na	na	5	5	7
DRI-PCL	na	na	na	na	na	na	na	1	1	1
DRI-CS	na	na	na	na	na	na	na	0	0	0
DRI-HBS	na	na	na	na	na	na	na	0	0	0
DRI-CSC	na	na	na	na	na	na	na	0	0	0
DRI-SO	na	na	na	na	na	na	na	0	0	0
DRI-CO	na	na	na	na	na	na	na	0	0	0
DRI-BMH	na	na	na	na	na	na	na	0	2	5
DRI-CN	na	na	na	na	na	na	na	1	1	1
DRI-SHL	na	na	na	na	na	na	na	0	0	0
DRI-N	na	na	na	na	na	na	na	0	0	0
DRI-E	na	na	na	na	na	na	na	0	0	0
DRI-CE	na	na	na	na	na	na	na	0	0	0
<b>DGI</b>	<b>0</b>	<b>0</b>	<b>0</b>	<b>0</b>	<b>0</b>	<b>0</b>	<b>0</b>	<b>46</b>	<b>54</b>	<b>60</b>

Source : SINTAX

Tableau 3.18 : Evolution du nombre des contribuables assujettis à la TSB par UR

UR	2014	2015	2016	2017	2018	2019	2020	2021	2022	2023
DGE	1	2	2	2	2	3	3	3	4	4
DME-C I	0	0	0	0	0	1	1	1	1	1
DME-C II	1	1	1	1	1	1	1	1	2	3
DME-C III	1	1	1	1	1	1	1	1	1	1
DME-C IV	0	0	0	0	0	0	0	0	0	0
DME-HBS	0	0	0	0	0	0	1	1	1	2
DRI-C	2	3	3	3	3	3	3	3	4	4
DRI-PCL	0	0	0	0	0	0	0	1	1	1
DRI-CS	0	0	0	0	0	0	0	0	0	0
DRI-HBS	0	0	0	0	0	0	1	1	1	1
DRI-CSC	1	1	1	1	1	1	1	1	1	1
DRI-SO	0	0	0	0	0	0	0	0	0	0
DRI-CO	0	0	0	0	0	0	0	0	0	0
DRI-BMH	0	0	0	0	0	0	0	0	0	1
DRI-CN	0	0	0	0	0	0	0	0	0	0
DRI-SHL	0	0	0	0	0	0	0	0	0	0
DRI-N	0	0	0	0	0	0	0	0	0	0
DRI-E	0	0	0	0	0	0	0	0	0	0
DRI-CE	0	0	0	0	0	0	0	0	0	0
<b>DGI</b>	<b>6</b>	<b>8</b>	<b>8</b>	<b>8</b>	<b>8</b>	<b>10</b>	<b>12</b>	<b>13</b>	<b>16</b>	<b>19</b>

Source : SINTAX

Tableau 3.19 : Evolution du nombre des contribuables assujettis à la T/Tabacs par UR

UR	2014	2015	2016	2017	2018	2019	2020	2021	2022	2023
DGE	1	1	1	1	1	1	2	2	2	2
DME-C I	0	0	0	0	0	0	1	1	1	1
DME-C II	0	0	0	0	0	0	0	0	0	0
DME-C III	0	0	0	0	0	0	0	0	0	0
DME-C IV	0	0	0	0	0	0	0	0	0	0
DME-HBS	0	0	0	0	0	0	0	0	0	0
DRI-C	0	0	0	0	0	0	0	0	0	0
DRI-PCL	0	0	0	0	0	0	0	0	0	0
DRI-CS	0	0	0	0	0	0	0	0	0	0
DRI-HBS	0	0	0	0	0	0	0	0	0	0
DRI-CSC	0	0	0	0	0	0	0	0	0	0
DRI-SO	0	0	0	0	0	0	0	0	0	0
DRI-CO	0	0	0	0	0	0	0	0	0	0
DRI-BMH	0	0	0	0	0	0	0	0	0	1
DRI-CN	0	0	0	0	0	0	0	0	0	0
DRI-SHL	0	0	0	0	0	0	0	0	0	0
DRI-N	0	0	0	0	0	0	0	0	0	0
DRI-E	0	0	0	0	0	0	0	0	0	0
DRI-CE	0	0	0	0	0	0	0	0	0	0
<b>DGI</b>	<b>1</b>	<b>1</b>	<b>1</b>	<b>1</b>	<b>1</b>	<b>1</b>	<b>3</b>	<b>3</b>	<b>3</b>	<b>4</b>

Source : SINTAX

## CHAPITRE IV : PREVISIONS DE RECETTES

## 4. PREVISIONS DE RECETTES

Tableau 4.1: Evolution des prévisions du budget de l'Etat par UR (en millions de FCFA)

UR	2014	2015	2016	2017	2018
DGE	487 350,0	420 545,9	500 128,7	607 853,4	628 813,4
DME-C I	52 144,4	46 930,0	50 958,1	36 100,5	38 156,2
DME-C II	na	na	13 082,9	24 881,6	30 205,3
DME-C III	na	na	na	na	na
DME-C IV	na	na	na	na	na
DME-HBS	3 976,0	2 768,5	4 579,9	3 506,6	4 034,6
DGUF-O	5 098,3	5 088,3	6 180,7	6 318,8	3 499,5
DGUF-B	1 130,1	1 130,3	1 320,2	1 673,5	1 234,2
DRI-C	26 870,9	31 453,1	32 404,9	24 454,2	24 158,0
DRI-PCL	933,1	900,9	962,3	1 173,0	1 156,4
DRI-CS	520,7	486,8	616,2	670,6	585,9
DRI-HBS	2 642,3	2 603,9	2 435,2	2 896,8	3 112,3
DRI-CSC	860,0	807,3	974,8	1 036,0	1 038,6
DRI-SO	477,6	459,6	489,1	549,9	553,5
DRI-CO	1 469,1	1 311,7	1 597,6	1 731,5	1 881,4
DRI-BMH	1 060,4	1 019,8	1 208,0	1 215,1	1 601,5
DRI-CN	981,5	1 021,3	1 183,2	1 441,1	1 477,7
DRI-SHL	744,3	779,4	724,8	839,3	985,3
DRI-N	1 417,3	1 237,3	1 369,9	1 449,4	1 464,5
DRI-E	1 351,4	1 248,9	1 441,9	1 518,3	1 332,4
DRI-CE	1 100,3	1 052,1	1 283,6	1 378,5	1 585,3
<b>DGI</b>	<b>590 127,7</b>	<b>520 845,1</b>	<b>622 942,0</b>	<b>720 688,0</b>	<b>746 876,1</b>

Source : DSF/DGI

Tableau 4.1: Evolution des prévisions du budget de l'Etat par UR (en millions de FCFA) (suite)

UR	2 019	2 020	2 021	2022	2023
DGE	727 750,3	715 145,4	807 691,4	893 939,1	1 057 269,4
DME-C I	46 076,1	39 848,1	38 042,8	30 323,5	32 386,8
DME-C II	34 565,0	27 247,9	32 208,8	30 282,3	33 648,2
DME-C III	na	8 399,2	13 603,3	13 700,5	15 029,8
DME-C IV	na	na	na	74 113,3	93 409,5
DME-HBS	4 825,0	4 153,0	3 791,9	6 396,3	6 438,8
DGUF-O	4 696,7	4 650,6	5 271,9	8 624,8	6 072,5
DGUF-B	1 557,5	1 090,2	1 134,2	1 698,1	1 494,1
DRI-C	29 685,8	27 975,0	39 295,1	25 637,4	26 810,0
DRI-PCL	1 512,8	1 295,3	1 177,0	2 042,7	1 932,5
DRI-CS	684,5	606,2	781,3	1 048,2	1 255,2
DRI-HBS	3 568,6	2 790,9	2 268,3	2 974,8	4 359,4
DRI-CSC	1 283,1	1 025,3	1 020,0	1 152,9	1 293,7
DRI-SO	700,4	580,3	585,0	975,5	1 110,8
DRI-CO	2 307,6	1 955,9	2 031,6	2 525,9	3 141,0
DRI-BMH	1 807,2	1 600,6	1 508,3	1 757,6	2 118,6
DRI-CN	1 785,1	1 150,9	1 197,2	1 550,3	1 832,0
DRI-SHL	1 072,1	752,9	1 026,4	1 218,3	1 326,3
DRI-N	1 744,8	1 153,1	1 432,2	1 772,4	2 413,0
DRI-E	1 467,0	1 095,3	1 443,7	1 648,5	1 799,2
DRI-CE	1 960,5	1 360,1	1 202,6	1 660,3	2 215,4
<b>DGI</b>	<b>869 050,0</b>	<b>843 876,2</b>	<b>956 713,0</b>	<b>1 105 042,8</b>	<b>1 297 356,1</b>

Source : DSF/DGI

Tableau 4.2: Evolution des prévisions des budgets des collectivités par UR (en millions de FCFA)

UR	2014	2015	2016	2 017	2018
DGE	5 157,1	5 528,8	5 308,2	6 452,1	6 403,8
DME-C I	1 050,7	818,9	1 113,8	1 045,5	881,2
DME-C II	na	na	335,6	256,9	722,1
DME-C III	na	na	na	na	na
DME-C IV	na	na	na	na	na
DME-HBS	1 010,7	1 151,8	1 219,1	1 808,5	2 723,3
DGUF-O	408,4	410,9	522,3	797,1	683,7
DGUF-B	120,0	137,8	135,6	169,4	188,2
DRI-C	6 375,2	4 758,9	6 586,0	7 363,5	7 911,6
DRI-PCL	408,2	335,1	367,1	467,7	422,2
DRI-CS	253,8	202,5	219,0	232,1	266,9
DRI-HBS	1 734,3	1 819,2	1 455,1	1 358,6	1 698,3
DRI-CSC	502,2	473,1	520,7	617,0	599,9
DRI-SO	285,5	327,1	315,8	297,5	317,8
DRI-CO	510,2	484,7	474,0	506,9	594,2
DRI-BMH	556,7	579,3	514,8	529,2	936,9
DRI-CN	372,9	268,7	313,3	572,9	661,6
DRI-SHL	207,0	199,1	187,0	560,5	1 656,3
DRI-N	456,9	428,3	415,7	409,0	436,9
DRI-E	756,2	675,4	664,0	653,2	678,6
DRI-CE	578,0	606,9	589,4	593,4	661,0
<b>DGI</b>	<b>20 743,9</b>	<b>19 206,5</b>	<b>21 256,5</b>	<b>24 691,2</b>	<b>28 444,8</b>

Source : DSF/DGI

Tableau 4.2: Evolution des prévisions des budgets des collectivités par UR (en millions de FCFA) (suite)

UR	2019	2020	2021	2022	2023
DGE	8 140,6	9 563,4	10 643,9	12 346,6	12 886,1
DME-C I	1 392,9	1 338,2	1 284,8	749,2	977,5
DME-C II	1 104,4	999,5	1 019,0	331,8	862,8
DME-C III	na	265,8	729,8	130,3	453,4
DME-C IV	na	na	na	108,0	203,0
DME-HBS	3 209,1	3 213,5	2 914,9	2 727,1	2 297,0
DGUF-O	691,9	407,4	711,1	453,9	770,9
DGUF-B	42,0	205,2	395,4	384,3	344,9
DRI-C	10 097,1	7 715,1	10 577,8	11 252,3	9 566,8
DRI-PCL	583,8	481,9	599,3	605,6	637,2
DRI-CS	274,7	240,6	321,4	375,6	444,6
DRI-HBS	2 029,4	1 980,9	2 933,4	3 064,4	2 951,0
DRI-CSC	589,7	510,3	652,1	681,2	708,8
DRI-SO	369,2	324,3	439,4	474,9	443,7
DRI-CO	698,1	605,4	1 056,6	1 158,4	877,8
DRI-BMH	1 151,5	1 033,7	1 236,7	1 670,9	1 803,8
DRI-CN	2 056,8	1 934,4	2 461,1	2 560,1	2 167,2
DRI-SHL	1 694,6	1 691,4	749,0	2 034,2	1 876,6
DRI-N	453,7	387,1	435,1	471,7	463,5
DRI-E	769,4	570,6	741,0	769,4	1 047,2
DRI-CE	725,9	664,8	910,7	914,9	914,9
<b>DGI</b>	<b>36 074,7</b>	<b>34 133,6</b>	<b>40 812,4</b>	<b>43 264,7</b>	<b>42 698,7</b>

Source : DSF/DGI



Tableau 4.3: Evolution des prévisions du budget de l'Etat par nature d'impôt (en millions de FCFA)

Nature d'impôt	2014	2015	2016	2 017	2018
IS	180 852,4	144 614,0	184 545,5	212 550,0	229 756,4
IS-ex-ant	193,1	229,0	196,0	241,0	303,7
IUTS	85 895,7	64 623,0	71 773,9	81 844,0	101 826,8
IBICA	5 311,2	4 509,0	5 617,1	6 256,0	16 454,1
IBNC	3 626,4	4 931,0	5 818,4	8 198,0	9 475,6
(IBICA)-ex-ant	129,1	160,0	132,4	163,0	93,9
IRVM	32 607,7	19 144,0	29 898,0	34 328,0	34 062,1
IRC	5 320,1	4 825,0	5 265,3	6 524,0	5 485,1
IRCM	na	na	na	na	na
IRF	2 457,6	3 199,0	3 853,1	4 558,0	4 819,4
TPVI	578,6	360,0	316,8	369,0	341,0
TPVCTM	na	na	na	na	na
TPVCTS	na	na	na	na	na
<b>711: Impôts sur les revenus, les bénéfices et les gains en capital</b>	<b>316 971,9</b>	<b>246 594,0</b>	<b>307 416,6</b>	<b>355 031,0</b>	<b>402 618,2</b>
TPA	7 468,5	8 042,0	8 844,1	10 370,0	12 498,9
TPA-ex-ant	45,4	4,0	14,8	2,0	1,6
<b>712: Impôts sur les salaires versés et autres rémunérations</b>	<b>7 513,9</b>	<b>8 046,0</b>	<b>8 858,9</b>	<b>10 372,0</b>	<b>12 500,5</b>
<b>DIIF</b>	<b>1 286,8</b>	<b>1 116,0</b>	<b>1 758,6</b>	<b>1 901,0</b>	<b>1 948,6</b>
DIF_IMMA	na	na	na	na	na
DIF_INSC	na	na	na	na	na
DRH_RAD	na	na	na	na	na
DIBE	na	na	na	na	na
DIC	na	na	na	na	na
DIH	na	na	na	na	na
DIHJ	na	na	na	na	na
DRH_REN	na	na	na	na	na
ADPF	na	na	na	na	na
<b>713: Impôts sur le patrimoine</b>	<b>1 286,8</b>	<b>1 116,0</b>	<b>1 758,6</b>	<b>1 901,0</b>	<b>1 948,6</b>
Autres impôts directs	na	na	na	na	na
<b>714: Autres Impôts Directs</b>	<b>na</b>	<b>na</b>	<b>na</b>	<b>na</b>	<b>na</b>
TVA	178 210,9	180 090,0	206 153,5	234 801,0	222 747,9
TAF	na	na	na	na	na
TS/ET	2 400,0	2 346,0	2 725,9	3 020,0	2 723,5
TVA-ex-ant	1 840,0	430,0	242,6	70,0	93,1
TSB	16 919,2	17 466,0	18 458,4	24 092,0	24 328,3
CSB-ex-ant	7 560,4	8 109,0	8 890,7	11 222,0	10 626,2
T/Tabacs	14 104,0	14 843,0	14 953,8	21 270,0	21 950,5
TPPC	na	na	na	na	na
TESPB&NB	na	na	na	na	na
CSE	na	na	na	na	na
TUA	4 226,7	3 969,0	4 506,8	6 260,0	4 687,3
LICENCE	396,4	47,0	25,4	75,0	na
<b>715: Impôts et taxes intérieurs sur les biens et services</b>	<b>225 657,5</b>	<b>227 300,0</b>	<b>255 957,1</b>	<b>300 810,0</b>	<b>287 156,8</b>
<b>DM</b>	<b>6 189,8</b>	<b>6 612,0</b>	<b>8 313,3</b>	<b>9 234,0</b>	<b>5 165,2</b>
DMI	6 189,8	6 612,0	8 313,3	9 234,0	5 165,2

Nature d'impôt	2014	2015	2016	2 017	2018
DMM	na	na	na	na	na
DMFC	na	na	na	na	na
CP	na	na	na	na	na
DS	294,3	200,0	184,3	210,0	140,6
DD	36,7	22,0	17,0	21,0	7,1
<b>DT</b>	<b>6 711,4</b>	<b>6 892,0</b>	<b>9 439,5</b>	<b>8 484,0</b>	<b>9 688,9</b>
DTM	na	na	na	na	na
DTE	na	na	na	na	na
<b>ADE</b>	<b>24 285,1</b>	<b>22 238,0</b>	<b>29 846,1</b>	<b>33 503,0</b>	<b>26 102,7</b>
<b>716: Droits d'enregistrement et de timbre</b>	<b>37 517,3</b>	<b>35 964,0</b>	<b>47 800,2</b>	<b>51 452,0</b>	<b>41 104,5</b>
TJH	na	na	na	na	na
TDT	698,8	713,0	884,6	743,0	796,7
PBA	na	na	na	na	na
Autres recettes fiscales	na	na	na	na	na
<b>719: Autres recettes fiscales</b>	<b>698,8</b>	<b>713,0</b>	<b>884,6</b>	<b>743,0</b>	<b>796,7</b>
<b>Total I: Recettes fiscales</b>	<b>589 646,1</b>	<b>519 733,0</b>	<b>622 676,1</b>	<b>720 309,0</b>	<b>746 125,3</b>
PDA	313,6	267,0	265,9	379,0	750,7
PDM	3,4	na	0,0	0,0	0,0
<b>Ventes d'imprimés</b>	<b>na</b>	<b>na</b>	<b>0,0</b>	<b>0,0</b>	<b>0,0</b>
ASF	na	na	na	na	na
Vente de sticker	na	na	na	na	na
AI	na	na	na	na	na
FE	na	na	na	na	na
PSI	na	na	na	na	na
<b>722: Droits et frais administratifs</b>	<b>317,1</b>	<b>267,0</b>	<b>265,9</b>	<b>379,0</b>	<b>750,7</b>
T/J	0	0	0,0	0,0	0,0
VBCF	0	845,1	na	na	na
VTAI	164,5	0	0,0	0,0	0,0
<b>729: Autres recettes non fiscales</b>	<b>164,5</b>	<b>845,1</b>	<b>0,0</b>	<b>0,0</b>	<b>0,0</b>
<b>Total II: Recettes non fiscales</b>	<b>481,5</b>	<b>1 112,1</b>	<b>265,9</b>	<b>379,0</b>	<b>750,7</b>
<b>Total</b>	<b>590 127,7</b>	<b>520 845,1</b>	<b>622 942,0</b>	<b>720 688,0</b>	<b>746 876,1</b>

Source : DSF/DGI

Tableau 4.3: Evolution des prévisions du budget de l'Etat par nature d'impôt (en millions de FCFA) (suite)

Nature d'impôt	2019	2020	2021	2022	2023
IS	246 995,1	234 404,3	220 423,0	286 617,5	416 760,1
IS-ex-ant	69,4	43,6	443,4	21 214,8	2 992,5
IUTS	120 336,1	117 116,4	150 929,4	143 930,3	162 295,6
IBICA	25 876,7	26 152,5	33 718,2	35 493,1	43 601,1
IBNC	9 953,5	9 926,4	10 247,3	14 692,1	15 014,4
(IBICA)-ex-ant	126,1	26,2	13,5	1 406,6	396,8
IRVM	na	na	na	na	na
IRC	na	na	na	na	na
IRCM	39 653,0	44 075,0	47 099,9	54 115,8	89 517,4
IRF	6 490,6	5 939,3	5 968,1	6 643,4	8 376,5
TPVI	442,4	872,6	570,3	849,7	924,0
TPVCTM	na	0,0	666,2	407,2	1 529,1
TPVCTS	na	0,0	124,1	208,3	20,4

Nature d'impôt	2019	2020	2021	2022	2023
<b>711: Impôts sur les revenus, les bénéfices et les gains en capital</b>	<b>449 943,0</b>	<b>438 556,2</b>	<b>470 203,3</b>	<b>565 579,0</b>	<b>741 427,9</b>
TPA	14 162,7	12 509,4	16 192,3	16 612,4	20 438,0
TPA-ex-ant	2,0	4,4	75,1	600,2	34,8
<b>712: Impôts sur les salaires versés et autres rémunérations</b>	<b>14 164,7</b>	<b>12 513,8</b>	<b>16 267,4</b>	<b>17 212,6</b>	<b>20 472,8</b>
<b>DIIF</b>	<b>2 003,6</b>	<b>2 609,4</b>	<b>2 613,8</b>	<b>4 496,6</b>	<b>3 604,1</b>
DIF_IMMA	na	0,0	5,0	366,6	2 700,6
DIF_INSC	na	0,0	1 361,7	2 206,6	379,7
DRH_RAD	na	0,0	7,6	123,6	1,6
DIBE	na	0,0	5,9	150,0	1,0
DIC	na	0,0	0,2	0,2	0,2
DIH	na	0,0	1 185,5	675,0	396,0
DIHJ	na	0,0	5,0	1,0	1,1
DRH_REN	na	0,0	7,0	1,0	0,2
ADPF	na	0,0	35,9	972,6	123,6
<b>713: Impôts sur le patrimoine</b>	<b>2 003,6</b>	<b>2 609,4</b>	<b>2 613,8</b>	<b>4 496,6</b>	<b>3 604,1</b>
Autres impôts directs	na	na	na	na	na
<b>714: Autres Impôts Directs</b>	<b>na</b>	<b>na</b>	<b>na</b>	<b>na</b>	<b>na</b>
TVA	269 017,9	259 580,3	306 421,8	307 288,3	311 215,5
TAF	na	na	23 454,3	45 569,7	63 246,6
TS/ET	3 700,0	4 341,1	7 172,9	8 830,9	9 971,0
TVA-ex-ant	98,3	87,3	3 303,3	15 051,1	6 846,8
TSB	28 178,2	31 323,8	32 618,0	38 566,2	44 142,4
CSB-ex-ant	12 037,5	261,8	1,0	5,8	9,1
T/Tabacs	26 143,0	29 684,3	24 660,6	24 235,9	23 282,7
TPPC	204,6	87,3	22,0	1,0	1,0
TESPB&NB	712,0	87,3	15,0	119,5	10,4
CSE	na	na	150,0	7,0	1,0
TUA	4 946,4	5 540,0	4 411,2	7 905,2	7 456,9
LICENCE	na	na	na	na	na
<b>715: Impôts et taxes intérieurs sur les biens et services</b>	<b>345 037,8</b>	<b>330 993,1</b>	<b>402 230,1</b>	<b>447 580,6</b>	<b>466 183,3</b>
<b>DM</b>	<b>7 155,0</b>	<b>6 690,1</b>	<b>6 564,7</b>	<b>9 217,1</b>	<b>8 742,4</b>
DMI	7 155,0	6 690,1	6 325,0	9 207,5	8 736,6
DMM	na	0,0	50,0	8,4	5,2
DMFC	na	0,0	125,0	1,0	0,5
CP	na	0,0	64,7	0,1	0,1
DS	167,7	347,3	255,8	377,0	394,2
DD	17,2	73,3	55,6	152,5	69,7
<b>DT</b>	<b>11 076,1</b>	<b>11 737,3</b>	<b>8 904,2</b>	<b>10 464,4</b>	<b>11 495,3</b>
DTM	na	11 737,3	2 223,0	8 780,6	8 158,2
DTE	na	0,0	6 681,2	1 683,9	3 337,1
<b>ADE</b>	<b>33 142,8</b>	<b>36 542,6</b>	<b>46 644,7</b>	<b>47 593,7</b>	<b>42 951,0</b>
<b>716: Droits d'enregistrement et de timbre</b>	<b>51 558,8</b>	<b>55 390,6</b>	<b>62 425,0</b>	<b>67 804,6</b>	<b>63 652,6</b>
TJH	2 092,0	1 311,0	1 120,1	1 048,0	757,7
TDT	1 464,4	1 144,6	946,8	563,7	632,0
PBA	2 013,3	276,5	162,5	122,1	98,6

Nature d'impôt	2019	2020	2021	2022	2023
Autres recettes fiscales	na	0,0	0,0	0,0	0,0
<b>719: Autres recettes fiscales</b>	<b>5 569,7</b>	<b>2 732,1</b>	<b>2 229,4</b>	<b>1 733,8</b>	<b>1 488,3</b>
<b>Total I: Recettes fiscales</b>	<b>868 277,6</b>	<b>842 795,2</b>	<b>955 969,0</b>	<b>1 104 407,2</b>	<b>1 296 829,0</b>
PDA	772,4	na	na	na	na
PDM	0,0	na	na	na	na
<b>Ventes d'imprimés</b>	<b>0,0</b>	<b>1 081,0</b>	<b>360,0</b>	<b>308,0</b>	<b>272,9</b>
ASF	na	1 081,0	109,0	263,0	265,4
Vente de sticker	na	0,0	250,0	40,0	na
AI	na	0,0	1,0	5,0	7,5
FE	na	0,0	17,3	100,0	68,6
PSI	na	0,0	366,7	227,6	185,6
<b>722: Droits et frais administratifs</b>	<b>772,4</b>	<b>1 081,0</b>	<b>744,0</b>	<b>635,6</b>	
T/J	0,0	0,0	0,0	na	na
VBCF	na	na	na	na	na
VTAI	na	na	na	na	na
<b>729: Autres recettes non fiscales</b>	<b>0,0</b>	<b>0,0</b>	<b>0,0</b>	<b>0,0</b>	<b>na</b>
<b>Total II: Recettes non fiscales</b>	<b>772,4</b>	<b>1 081,0</b>	<b>744,0</b>	<b>635,6</b>	<b>527,1</b>
<b>Total</b>	<b>869 050,0</b>	<b>843 876,2</b>	<b>956 713,0</b>	<b>1 105 042,8</b>	<b>1 297 356,1</b>

Source : DSF/DGI

Tableau 4.4: Evolution des prévisions des budgets des collectivités par nature d'impôt (en millions de FCFA)

Impôts	2 014	2015	2016	2017	2018
Patentes	9 166,6	9 696,3	10 269,3	12 207,2	15 132,1
TR	629,8	1 162,7	1 188,5	1 493,1	1 981,3
TFS	766,0	473,3	480,2	1 235,3	707,4
T/Armes	54,0	56,9	52,6	56,0	67,4
T/Voirie	9,3	13,3	12,7	14,2	15,4
Licences	na	na	na	na	na
CF/PB & NB	na	na	na	291,0	1 069,2
TVM	na	na	na	na	na
TCD	96,0	25,9	55,2	17,3	28,0
Autres impôts directs locaux	0,0	0,0	0,0	0,0	0,0
<b>Total impôts directs locaux (IDL)</b>	<b>10 721,7</b>	<b>11 428,4</b>	<b>12 058,5</b>	<b>15 314,1</b>	<b>19 000,8</b>
T/Jouissance	7 914,4	5 255,8	6 654,6	6 435,8	5 831,7
TDC	0,0	0,0	0,0	0,0	0,0
Autres impôts indirects locaux	0,0	0,0	0,0	0,0	0,0
<b>Total impôts indirects locaux (IIL)</b>	<b>7 914,4</b>	<b>5 255,8</b>	<b>6 654,6</b>	<b>6 435,8</b>	<b>5 831,7</b>
T/Balayage	0,0	0,0	0,0	0,0	0,0
Autres Taxes locales et assimilées	0,0	0,0	0,0	0,0	0,0
<b>Total Taxes locales et assimilées (TLA)</b>	<b>0,0</b>	<b>0,0</b>	<b>0,0</b>	<b>0,0</b>	<b>0,0</b>
CME	2 107,9	2 522,2	2 543,4	2 941,4	3 612,4

Impôts	2 014	2015	2016	2017	2018
Autres centimes additionnels et impôts synthétiques	0,0	0,0	0,0	0,0	0,0
<b>Total Centimes additionnels et impôts synthétiques</b>	2 107,9	2 522,2	2 543,4	2 941,4	3 612,4
<b>Total</b>	<b>20 743,9</b>	<b>19 206,5</b>	<b>21 256,5</b>	<b>24 691,2</b>	<b>28 444,8</b>

Source : DSF/DGI

Tableau 4.4: Evolution des prévisions des budgets des collectivités par nature d'impôt (en millions de FCFA) (suite)

Impôts	2019	2020	2021	2022	2023
Patentes	19 910,8	21 245,7	21 612,3	23 156,1	24 548,6
TR	1 843,5	1 495,1	2 218,0	2 321,1	2 323,9
TFS	1 274,9	1 399,0	1 222,6	1 515,4	1 543,6
T/Armes	67,8	64,0	68,0	66,6	52,4
T/Voirie	22,5	66,2	29,0	41,4	37,3
Licences	526,7	543,3	638,3	658,1	299,4
CF/PB & NB	1 044,9	1 111,5	619,9	714,1	688,2
TVM	na	1 992,4	1 200,5	1 207,4	1 114,4
TCD	44,1	4,2	18,8	31,5	na
Autres impôts directs locaux	0,0	0,0	0,0	0,0	0,0
<b>Total impôts directs locaux (IDL)</b>	<b>24 735,2</b>	<b>27 921,4</b>	<b>27 627,4</b>	<b>29 711,7</b>	<b>30 607,8</b>
T/Jouissance	6 056,3	5 650,4	7 351,1	7 602,6	7 175,8
TDC	0,0	0,0	0,0	0,0	0,0
Autres impôts indirects locaux	0,0	0,0	0,0	0,0	0,0
<b>Total impôts indirects locaux (IIL)</b>	<b>6 056,3</b>	<b>5 650,4</b>	<b>7 351,1</b>	<b>7 602,6</b>	<b>7 175,8</b>
T/Balayage	0,0	0,0	0,0	0,0	0,0
Autres Taxes locales et assimilées	0,0	0,0	0,0	0,0	0,0
<b>Total Taxes locales et assimilées (TLA)</b>	<b>0,0</b>	<b>0,0</b>	<b>0,0</b>	<b>0,0</b>	<b>0,0</b>
CME	5 283,2	561,8	5 833,8	5 950,6	4 914,9
Autres centimes additionnels et impôts synthétiques	0,0	0,0	0,0	0,0	0,0
<b>Total Centimes additionnels et impôts synthétiques</b>	<b>5 283,2</b>	<b>561,8</b>	<b>5 833,8</b>	<b>5 950,6</b>	<b>4 914,9</b>
<b>Total</b>	<b>36 074,7</b>	<b>34 133,6</b>	<b>40 812,4</b>	<b>43 264,7</b>	<b>42 698,7</b>

Source : DSF/DGI

## CHAPITRE V : EMISSIONS BRUTES

## 5. EMISSIONS BRUTES

Tableau 5.1: Evolution des émissions brutes du budget de l'Etat par UR (en millions de FCFA)

UR	2014	2015	2016	2017	2018
DGE	454 777,0	468 450,5	590 176,5	634 461,1	704 338,0
DME-C I	61 511,7	63 449,7	35 230,4	45 330,8	58 706,6
DME-C II	na	na	24 838,9	32 884,9	39 692,9
DME-C III	na	na	na	na	na
DME-C IV	na	na	na	na	na
DME-HBS	1 992,5	2 981,8	3 508,9	4 386,3	4 844,0
DGUF-O	na	na	na	546,4	3 789,4
DGUF-B	na	na	na	na	760,3
DRI-C	19 120,7	19 041,7	19 850,8	22 342,1	29 119,2
DRI-PCL	546,5	408,5	399,4	599,4	1 103,3
DRI-CS	53,7	50,9	146,9	162,9	214,3
DRI-HBS	350,1	492,5	684,9	2 107,3	2 578,2
DRI-CSC	90,2	451,0	393,0	814,4	784,5
DRI-SO	3,9	2,0	0,1	6,4	253,1
DRI-CO	351,0	421,7	769,7	1 135,2	1 514,7
DRI-BMH	199,7	173,9	337,6	682,9	1 302,9
DRI-CN	178,0	226,6	390,8	1 149,2	1 150,0
DRI-SHL	39,9	75,9	45,7	261,3	560,4
DRI-N	170,0	136,4	230,3	591,7	756,9
DRI-E	205,9	37,0	214,7	655,9	986,8
DRI-CE	108,1	343,7	323,5	528,4	772,4
<b>DGI</b>	<b>539 698,9</b>	<b>556 743,9</b>	<b>677 542,2</b>	<b>748 646,7</b>	<b>853 228,0</b>

Source : SINTAX

Tableau 5.1: Evolution des émissions brutes du budget de l'Etat par UR (en millions de FCFA) (suite)

UR	2019	2020	2021	2022	2023
DGE	802 514,9	819 196,2	1 079 839,3	1 096 830,3	1 132 607,6
DME-C I	57 850,0	50 725,3	67 481,7	38 983,8	43 824,5
DME-C II	46 041,6	50 191,5	58 671,1	50 744,5	53 303,6
DME-C III	na	19 159,0	26 575,2	26 961,3	24 639,2
DME-C IV	na	na	na	104 315,6	128 880,2
DME-HBS	5 516,6	6 549,6	7 635,7	7 027,4	8 335,4
DGUF-O	4 383,6	4 914,2	5 049,8	4 605,9	5 105,2
DGUF-B	982,5	1 119,2	1 391,0	1 372,1	1 373,6
DRI-C	32 074,4	36 597,7	53 301,2	38 190,8	37 166,3
DRI-PCL	1 153,4	1 558,0	2 177,0	1 771,4	2 666,3
DRI-CS	710,2	971,0	1 512,7	1 412,1	1 364,8
DRI-HBS	2 329,8	3 521,1	3 498,0	4 158,5	4 124,3
DRI-CSC	1 408,7	1 251,4	1 486,8	1 393,6	1 480,6
DRI-SO	339,0	840,2	1 022,0	1 013,2	1 147,5
DRI-CO	1 545,8	2 748,1	3 244,1	3 935,1	4 375,4
DRI-BMH	1 304,1	1 906,0	2 004,9	2 018,3	1 905,0
DRI-CN	1 116,4	1 585,5	1 766,4	1 901,1	2 080,1
DRI-SHL	746,0	1 255,2	1 648,9	1 241,2	1 480,8
DRI-N	1 079,7	2 095,6	2 679,6	2 354,7	2 449,2
DRI-E	971,6	1 861,2	1 897,6	2 361,3	2 067,6
DRI-CE	1 085,4	2 029,6	2 043,4	2 823,7	2 543,5
<b>DGI</b>	<b>963 153,5</b>	<b>1 010 075,4</b>	<b>1 324 926,3</b>	<b>1 395 415,8</b>	<b>1 462 920,7</b>

Source : SINTAX

Tableau 5.2: Evolution des émissions brutes des budgets des collectivités par UR (en millions de FCFA)

UR	2014	2015	2016	2017	2018
DGE	10 935,0	8 978,8	10 763,4	9 875,2	12 008,4
DME-C I	2 162,5	3 883,4	1 420,8	1 584,6	2 425,8
DME-C II	na	na	1 237,2	1 138,2	1 878,6
DME-C III	na	na	na	na	na
DME-C IV	na	na	na	na	na
DME-HBS	526,3	216,5	539,2	2 561,1	2 189,6
DGUF-O	na	na	na	71,3	473,7
DGUF-B	na	na	na	na	194,8
DRI-C	3 224,1	2 585,4	2 174,9	2 289,6	3 256,7
DRI-PCL	238,5	249,0	330,5	408,2	209,8
DRI-CS	4,6	5,0	14,6	45,6	60,1
DRI-HBS	140,7	172,7	64,7	336,9	1 151,1
DRI-CSC	6,1	401,6	370,2	632,4	503,3
DRI-SO	0,0	0,8	0,5	0,5	162,7
DRI-CO	273,7	276,4	385,7	351,3	337,1
DRI-BMH	6,9	67,5	9,8	168,4	343,1
DRI-CN	36,7	30,5	96,4	187,6	317,1
DRI-SHL	2,1	2,7	1,8	2 878,2	1 792,7
DRI-N	113,5	114,6	236,0	193,9	283,9
DRI-E	3,3	1,7	10,6	114,9	318,9
DRI-CE	23,1	250,8	221,5	299,2	340,4
<b>DGI</b>	<b>17 697,0</b>	<b>17 237,7</b>	<b>17 877,9</b>	<b>23 137,0</b>	<b>28 247,7</b>

Source : SINTAX

Tableau 5.2: Evolution des émissions brutes des budgets des collectivités par UR (en millions de FCFA) (suite)

UR	2019	2020	2021	2022	2023
DGE	21 375,5	27 268,6	26 446,0	25 618,2	40 244,4
DME-C I	1 881,9	1 633,7	1 544,2	1 036,5	1 058,0
DME-C II	1 451,1	1 402,2	1 356,2	1 147,9	1 330,5
DME-C III	na	563,1	673,3	592,6	878,0
DME-C IV	na	na	na	430,2	1 010,8
DME-HBS	314,9	416,1	621,4	531,2	626,1
DGUF-O	241,5	442,1	477,3	495,1	445,3
DGUF-B	217,1	296,8	314,1	312,1	260,8
DRI-C	4 153,8	4 619,8	6 347,2	5 401,4	6 915,4
DRI-PCL	197,6	326,7	422,4	523,8	537,3
DRI-CS	62,0	169,7	263,6	296,5	611,7
DRI-HBS	923,4	1 404,5	1 684,1	1 843,7	2 574,3
DRI-CSC	161,6	252,0	501,0	543,3	599,1
DRI-SO	159,7	303,1	462,7	401,2	390,1
DRI-CO	237,1	427,3	1 043,9	872,7	952,6
DRI-BMH	131,2	775,6	1 325,1	1 591,5	729,6
DRI-CN	190,2	724,7	934,1	2 764,1	343,0
DRI-SHL	53,7	1 298,5	183,2	143,7	697,6
DRI-N	185,2	303,0	380,5	337,0	412,6
DRI-E	222,0	654,0	497,9	436,1	409,9
DRI-CE	195,4	585,0	765,0	756,5	829,4
<b>DGI</b>	<b>32 354,9</b>	<b>43 866,6</b>	<b>46 243,1</b>	<b>46 075,4</b>	<b>61 856,5</b>

Source : SINTAX



Tableau 5.3: Evolution des émissions brutes des autres budgets par UR (en millions de FCFA)

UR	2014	2015	2016	2017	2018
DGE	37 584,8	36 313,5	47 072,5	32 567,3	32 577,3
DME-C I	8 233,8	8 259,8	3 543,3	5 156,9	6 547,9
DME-C II	na	na	3 198,5	3 706,0	4 058,7
DME-C III	na	na	na	na	na
DME-C IV	na	na	na	na	na
DME-HBS	122,3	219,7	215,1	622,9	608,0
DGUF-O	na	na	na	20,4	663,0
DGUF-B	na	na	na	na	99,6
DRI-C	3 782,9	2 882,4	3 166,3	4 397,7	5 732,4
DRI-PCL	121,9	107,8	85,1	143,2	216,9
DRI-CS	2,8	6,5	26,9	9,5	18,7
DRI-HBS	57,3	57,4	84,1	288,5	596,5
DRI-CSC	13,2	25,0	17,9	103,9	65,7
DRI-SO	1,0	0,7	0,6	0,4	17,2
DRI-CO	17,7	27,7	30,6	48,3	76,3
DRI-BMH	20,7	5,6	28,7	36,9	96,5
DRI-CN	20,1	19,1	30,4	234,8	170,3
DRI-SHL	7,2	8,0	1,2	23,6	32,5
DRI-N	25,4	10,8	16,4	39,0	60,7
DRI-E	29,5	1,3	4,8	34,8	78,2
DRI-CE	10,4	53,4	31,9	46,8	83,6
<b>DGI</b>	<b>50 050,9</b>	<b>47 998,7</b>	<b>57 554,4</b>	<b>47 480,7</b>	<b>51 800,1</b>

Source : SINTAX

Tableau 5.3: Evolution des émissions brutes des autres budgets par UR (en millions de FCFA) (suite)

UR	2019	2020	2021	2022	2023
DGE	25 756,4	38 927,8	78 499,1	57 768,3	84 650,7
DME-C I	6 337,3	4 526,7	11 066,0	6 056,1	4 140,3
DME-C II	4 886,9	5 196,8	5 731,1	4 812,1	4 502,4
DME-C III	na	2 849,3	3 746,5	4 563,6	3 398,4
DME-C IV	na	na	na	2 359,1	1 692,9
DME-HBS	446,4	871,1	905,7	1 297,0	808,2
DGUF-O	947,3	705,3	706,4	1 544,3	562,0
DGUF-B	158,2	132,6	227,7	107,7	144,3
DRI-C	3 086,2	3 503,4	4 610,1	5 175,4	4 632,8
DRI-PCL	130,0	136,6	386,2	163,0	434,1
DRI-CS	113,2	168,5	325,9	140,1	158,7
DRI-HBS	450,1	653,7	622,1	641,2	671,6
DRI-CSC	359,8	107,5	118,6	114,2	116,3
DRI-SO	29,8	44,9	109,6	102,0	91,2
DRI-CO	75,5	186,9	299,0	401,3	440,6
DRI-BMH	182,3	127,4	122,4	244,8	73,7
DRI-CN	251,4	95,4	234,1	100,0	147,1
DRI-SHL	106,9	16,0	81,0	86,7	84,2
DRI-N	131,0	205,9	366,6	299,5	254,4
DRI-E	128,7	76,4	107,0	95,7	184,5
DRI-CE	200,3	175,1	408,2	416,1	322,7
<b>DGI</b>	<b>43 777,8</b>	<b>58 707,2</b>	<b>108 673,2</b>	<b>86 487,8</b>	<b>107 511,1</b>

Source : SINTAX

Tableau 5.4: Evolution des émissions brutes du budget de l'Etat par nature d'impôt (en millions de FCFA)

Nature d'impôt	2014	2015	2016	2017	2018
IS	158 738,8	133 252,3	174 519,5	184 244,1	230 772,9
IS-ex-ant	0,0	0,0	0,0	0,0	0,0
IUTS	58 693,3	66 717,5	79 095,2	90 563,9	100 621,9
IBICA	13 575,3	16 282,1	19 611,8	21 016,3	19 971,7
IBNC	4 642,6	6 051,4	5 616,0	6 148,4	8 442,6
(IBICA)-ex-ant	0,0	0,0	0,0	0,0	0,0
IRVM	3 165,8	4 728,7	6 510,8	6 542,6	5 356,7
IRC	20 905,3	22 043,8	31 370,4	25 088,2	48 819,7
IRCM	na	na	na	na	na
IRF	2 445,3	3 009,4	3 491,6	4 130,7	5 004,6
TPVI	2,8	24,6	550,4	658,2	215,6
TPVCTM	na	na	na	185,8	861,7
TPVCTS	na	na	na	0,0	0,0
<b>711: Impôts sur les revenus, les bénéfices et les gains en capital</b>	<b>262 169,1</b>	<b>252 109,7</b>	<b>320 765,7</b>	<b>338 578,3</b>	<b>420 067,3</b>
TPA	6 881,0	8 210,9	8 995,7	11 197,0	13 143,7
TPA-ex-ant	0,0	0,0	0,0	0,0	0,0
<b>712: Impôts sur les salaires versés et autres rémunérations</b>	<b>6 881,0</b>	<b>8 210,9</b>	<b>8 995,7</b>	<b>11 197,0</b>	<b>13 143,7</b>
<b>DIIF</b>	<b>548,0</b>	<b>578,9</b>	<b>749,7</b>	<b>740,6</b>	<b>1 330,6</b>
DIF_IMMA	0,5	0,7	0,3	1,7	7,4
DIF_INSC	179,7	166,0	333,9	284,6	330,2
DRH_RAD	1,5	1,8	2,3	2,5	4,7
DIBE	0,0	0,0	0,5	3,3	1,7
DIC	0,0	0,1	0,2	0,1	0,1
DIH	214,4	304,4	341,2	341,5	586,3
DIHJ	0,0	0,0	0,0	0,0	0,0
DRH_REN	0,0	0,0	0,0	0,0	0,0
ADPF	151,9	105,9	71,4	106,9	400,2
<b>713: Impôts sur le patrimoine</b>	<b>548,0</b>	<b>578,9</b>	<b>749,7</b>	<b>740,6</b>	<b>1 330,6</b>
Autres impôts directs	na	na	na	na	na
<b>714: Autres Impôts Directs</b>	<b>0,0</b>	<b>0,0</b>	<b>0,0</b>	<b>0,0</b>	<b>0,0</b>
TVA	193 736,8	214 583,1	257 229,9	287 461,8	290 884,1
TAF	na	na	na	na	na
TS/ET	3 061,6	4 221,8	4 248,6	4 670,8	4 869,6
TVA-ex-ant	0,0	0,0	0,0	0,0	0,0
TSB	15 516,1	16 629,7	19 505,6	23 798,2	24 261,4
CSB-ex-ant	8 186,7	8 219,3	9 454,9	10 487,2	12 233,7
T/Tabacs	11 693,8	15 211,9	17 668,1	18 359,5	24 250,0
TPPC	na	na	na	na	na
TESPB&NB	na	na	na	na	na
CSE	na	na	na	na	na
TUA	3 144,5	3 805,7	4 379,5	4 550,2	4 088,3
LICENCE	15,5	8,8	10,2	7,9	30,0
<b>715: Impôts et taxes intérieurs sur les biens et services</b>	<b>235 355,1</b>	<b>262 680,4</b>	<b>312 496,8</b>	<b>349 335,7</b>	<b>360 617,0</b>

Nature d'impôt	2014	2015	2016	2017	2018
<b>DM</b>	57,0	77,5	256,1	793,7	<b>4 371,8</b>
DMI	57,0	77,5	256,1	793,7	4 371,8
DMM	na	na	na	na	na
DMFC	na	na	na	na	na
CP	na	na	na	na	na
DS	67,1	140,0	88,5	58,5	175,1
DD	1,1	0,5	0,0	1,0	10,6
<b>DT</b>	<b>4 433,2</b>	<b>4 409,6</b>	<b>5 577,9</b>	<b>7 674,3</b>	<b>8 294,9</b>
DTM	350,5	413,1	543,4	902,0	1 654,9
DT électronique	na	na	na	na	na
DTE	4 082,7	3 996,5	5 034,4	6 772,3	6 640,1
ADE	29 583,9	27 464,2	27 174,2	38 476,0	43 200,0
<b>716: Droits d'enregistrement et de timbre</b>	<b>34 142,4</b>	<b>32 091,9</b>	<b>33 096,7</b>	<b>47 003,6</b>	<b>56 052,4</b>
TJH	17,6	139,5	636,5	838,1	828,9
TDT	565,8	694,1	690,2	796,2	930,3
PBA	na	na	na	na	na
Autres recettes fiscales	na	na	na	na	na
<b>719: Autres recettes fiscales</b>	<b>583,4</b>	<b>833,6</b>	<b>1 326,6</b>	<b>1 634,4</b>	<b>1 759,2</b>
<b>Total I: Recettes fiscales</b>	<b>539 678,9</b>	<b>556 505,4</b>	<b>677 431,3</b>	<b>748 489,5</b>	<b>852 970,3</b>
PDA	5,1	217,4	28,6	103,3	147,9
PDM	0,0	0,0	0,5	0,0	0,0
<b>Ventes d'Imprimés</b>	<b>14,3</b>	<b>20,3</b>	<b>43,8</b>	<b>51,1</b>	<b>90,8</b>
ASF	11,9	18,8	31,9	47,2	63,5
Vente de sticker	na	na	na	na	na
AI	2,4	1,5	12,0	4,0	27,3
FE	na	na	na	0,1	9,2
PSI	na	na	na	na	na
<b>722: Droits et frais administratifs</b>	<b>19,4</b>	<b>237,7</b>	<b>73,0</b>	<b>154,6</b>	<b>247,9</b>
T/J	0,0	0,0	0,0	0,0	0,0
VBCF	0,0	0,0	0,0	0,0	0,0
VTAI	0,6	0,8	37,9	2,5	9,8
<b>729: Autres recettes non fiscales</b>	<b>0,6</b>	<b>0,8</b>	<b>37,9</b>	<b>2,5</b>	<b>9,8</b>
<b>Total II: Recettes non fiscales</b>	<b>19,9</b>	<b>238,5</b>	<b>110,9</b>	<b>157,1</b>	<b>257,7</b>
<b>Total</b>	<b>539 698,9</b>	<b>556 743,9</b>	<b>677 542,2</b>	<b>748 646,7</b>	<b>853 228,0</b>

Source : SINTAX

Tableau 5.4: Evolution des émissions brutes du budget de l'Etat par nature d'impôt (en millions de FCFA) (suite)

Nature d'impôt	2019	2020	2021	2022	2023
IS	276 525,1	256 750,8	421 886,1	469 160,3	440 770,5
IS-ex-ant	0,0	0,0	0,0	0,0	0,0
IUTS	115 490,1	137 524,2	135 227,3	161 225,3	178 924,7
IBICA	30 264,7	34 868,4	40 968,2	45 416,8	39 562,9
IBNC	9 964,0	9 038,8	14 306,0	14 202,2	13 999,9
(IBICA)-ex-ant	0,0	0,0	0,0	0,0	0,0
IRVM	787,3	na	na	na	na

Nature d'impôt	2019	2020	2021	2022	2023
IRC	52 176,7	na	na	na	na
IRCM	na	62 732,8	77 589,3	96 259,4	90 318,8
IRF	5 487,7	5 210,8	6 819,9	7 541,7	7 936,4
TPVI	515,2	390,2	624,4	280,0	466,8
TPVCTM	92,7	968,1	4 455,8	2 956,1	7 560,6
TPVCTS	17,6	179,9	174,3	1 566,0	128,4
<b>711: Impôts sur les revenus, les bénéfices et les gains en capital</b>	<b>491 321,2</b>	<b>507 664,1</b>	<b>702 051,3</b>	<b>798 607,6</b>	<b>779 668,9</b>
TPA	14 108,9	15 342,9	17 238,0	18 992,5	19 373,7
TPA-ex-ant	0,0	0,0	0,0	0,0	0,0
<b>712: Impôts sur les salaires versés et autres rémunérations</b>	<b>14 108,9</b>	<b>15 342,9</b>	<b>17 238,0</b>	<b>18 992,5</b>	<b>19 373,7</b>
<b>DIIF</b>	<b>1 841,0</b>	<b>2 536,5</b>	<b>3 976,7</b>	<b>3 154,9</b>	<b>3 606,9</b>
DIF_IMMA	23,6	8,2	2,1	1,6	1,5
DIF_INSC	452,4	417,3	83,9	99,4	215,9
DRH_RAD	4,8	5,7	6,4	6,7	7,1
DIBE	9,3	0,0	0,0	40,0	24,4
DIC	0,0	0,0	0,0	0,0	0,0
DIH	789,1	1 105,9	2 183,3	2 008,7	2 225,8
DIHJ	0,0	0,0	0,0	0,0	1,2
DRH_REN	0,0	0,0	0,3	0,3	227,4
ADPF	561,8	999,3	1 700,6	998,1	903,7
<b>713: Impôts sur le patrimoine</b>	<b>1 841,0</b>	<b>2 536,5</b>	<b>3 976,7</b>	<b>3 154,9</b>	<b>3 606,9</b>
Autres impôts directs	na	0,0	0,0	0,0	0,0
<b>714: Autres Impôts Directs</b>	<b>0,0</b>	<b>0,0</b>	<b>0,0</b>	<b>0,0</b>	<b>0,0</b>
TVA	334 096,3	347 239,9	427 146,0	371 503,1	402 344,0
TAF	na	na	20 044,7	57 815,9	65 697,1
TS/ET	5 328,3	7 726,5	9 160,7	9 866,3	11 951,2
TVA-ex-ant	0,0	0,0	0,0	0,0	0,0
TSB	29 510,6	34 022,4	37 416,1	37 753,6	39 942,2
CSB-ex-ant	1 082,1	4,0	42,3	3,0	0,0
T/Tabacs	23 457,8	24 146,3	23 673,5	23 887,4	23 448,7
TPPC	0,0	0,0	0,0	0,0	0,0
TESPB&NB	4,3	0,3	106,4	3,0	2,5
CSE	na	0,0	0,0	0,0	0,0
TUA	4 447,0	5 042,6	5 549,0	6 135,7	7 983,6
LICENCE	na	na	na	na	na
<b>715: Impôts et taxes intérieurs sur les biens et services</b>	<b>397 926,5</b>	<b>418 182,0</b>	<b>523 138,8</b>	<b>506 968,0</b>	<b>551 369,2</b>
<b>DM</b>	<b>5 225,9</b>	<b>7 119,7</b>	<b>8 507,5</b>	<b>6 803,6</b>	<b>7 799,8</b>
DMI	5 225,9	7 119,7	8 499,1	6 800,0	7 797,1
DMM	na	0,0	8,0	3,6	2,8
DMFC	na	0,0	0,3	0,0	0,0
CP	na	0,0	0,0	0,0	0,0
DS	244,9	237,2	255,0	409,1	323,5
DD	50,5	54,3	51,0	90,4	118,9
<b>DT</b>	<b>9 662,3</b>	<b>7 854,6</b>	<b>10 301,5</b>	<b>11 044,8</b>	<b>11 171,6</b>

Nature d'impôt	2019	2020	2021	2022	2023
DTM	1 640,0	2 518,9	2 832,7	2 569,4	2 785,3
DT électronique	na	na	na	na	65,8
DTE	8 022,3	5 335,7	7 468,8	8 475,3	8 320,5
ADE	40 690,1	49 192,8	57 250,1	47 217,9	70 922,5
<b>716: Droits d'enregistrement et de timbre</b>	<b>55 873,7</b>	<b>64 458,7</b>	<b>76 365,1</b>	<b>65 565,9</b>	<b>90 336,4</b>
TJH	808,6	606,1	743,7	666,3	650,2
TDT	999,0	440,9	719,3	810,1	1 109,3
PBA	na	89,0	138,8	170,8	185,3
Autres recettes fiscales	na	0,0	0,0	0,0	0,0
<b>719: Autres recettes fiscales</b>	<b>1 807,7</b>	<b>1 136,1</b>	<b>1 601,8</b>	<b>1 647,2</b>	<b>1 944,9</b>
<b>Total I: Recettes fiscales</b>	<b>962 879,0</b>	<b>1 009 320,3</b>	<b>1 324 371,6</b>	<b>1 394 936,2</b>	<b>1 446 300,1</b>
PDA	168,6	na	na	na	na
PDM	0,0	na	na	na	na
RDI	na	na	na	na	63,8
<b>Ventes d'imprimés</b>	<b>75,5</b>	<b>92,3</b>	<b>104,2</b>	<b>84,7</b>	<b>49,8</b>
ASF	65,2	72,0	74,8	55,0	21,7
Vente de sticker	na	0,0	0,0	na	0,0
AI	10,4	20,3	29,4	29,8	28,1
FE	13,8	160,2	158,6	165,2	161,6
PSI	na	288,0	257,8	226,5	260,2
<b>722: Droits et frais administratifs</b>	<b>257,9</b>	<b>540,5</b>	<b>520,5</b>	<b>476,5</b>	<b>535,5</b>
Pénalités		na	na	na	16 030,0
<b>723 :Pénalités</b>		<b>na</b>	<b>na</b>	<b>na</b>	<b>16 030,0</b>
T/J	0,0	0,0	0,0	0,0	0,0
VBCF	na	na	na	na	na
VTAI	16,5	214,6	34,2	3,1	55,2
<b>729: Autres recettes non fiscales</b>	<b>16,5</b>	<b>214,6</b>	<b>34,2</b>	<b>3,1</b>	<b>55,2</b>
<b>Total II: Recettes non fiscales</b>	<b>274,4</b>	<b>755,2</b>	<b>554,7</b>	<b>479,6</b>	<b>16 620,7</b>
<b>Total</b>	<b>963 153,5</b>	<b>1 010 075,4</b>	<b>1 324 926,3</b>	<b>1 395 415,8</b>	<b>1 462 920,7</b>

Source : SINTAX

Tableau 5.5: Evolution des émissions brutes des budgets des collectivités par nature d'impôt (en millions de FCFA)

Impôts	2 014	2015	2016	2017	2018
Patentes	14 219,0	14 143,7	15 098,1	19 493,1	22 107,7
TR	9,6	25,3	62,1	71,3	109,2
TFS	684,4	666,1	818,3	1 192,8	1 178,0
T/Armes	5,8	10,1	13,0	14,1	16,6
T/Voirie	16,4	15,9	18,1	20,2	23,0
Licences	na	na	na	na	na
CF/PB & NB	na	na	16,4	89,9	165,1
TVM	na	na	na	na	na
TCD	0,0	0,0	0,0	0,2	26,1
Autres impôts directs locaux	0,0	0,0	0,0	0,0	0,0

Impôts	2 014	2015	2016	2017	2018
<b>Total impôts directs locaux (IDL)</b>	<b>14 935,2</b>	14 861,1	16 026,0	20 881,6	23 625,7
T/Jouissance	2 761,0	2 376,2	1 849,8	2 255,1	3 960,9
TDC	0,0	0,0	0,0	0,0	0,0
Autres impôts indirects locaux	0,0	0,0	0,0	0,0	0,0
<b>Total impôts indirects locaux (IIL)</b>	<b>2 761,0</b>	2 376,2	1 849,8	2 255,1	3 960,9
T/Balayage	0,1	0,0	0,0	0,0	0,0
Autres Taxes locales et assimilées	0,0	0,0	0,0	0,0	0,0
<b>Total Taxes locales et assimilées (TLA)</b>	<b>0,1</b>	0,0	0,0	0,0	0,0
CME	0,8	0,4	2,2	0,2	661,0
Autres centimes additionnels et impôts synthétiques	0,0	0,0	0,0	0,0	0,0
<b>Total Centimes additionnels et impôts synthétiques</b>	<b>0,8</b>	0,4	2,2	0,2	661,0
<b>Total</b>	<b>17 697,0</b>	<b>17 237,7</b>	<b>17 877,9</b>	<b>23 137,0</b>	<b>28 247,7</b>

Source : SINTAX

Tableau 5.5: Evolution des émissions brutes des budgets des collectivités par nature d'impôt (en millions de FCFA) (suite)

Impôts	2 019	2020	2021	2022	2023
Patentes	24 813,7	32 682,2	32 655,1	32 399,6	42 849,4
TR	451,5	430,9	564,8	544,7	697,0
TFS	1 558,3	2 590,3	2 820,1	2 586,6	5 233,4
T/Armes	18,3	27,7	25,6	23,0	39,8
T/Voirie	24,4	25,6	29,6	196,4	32,8
Licences	21,9	23,8	23,6	26,6	26,7
CF/PB & NB	249,2	272,1	405,1	367,5	403,3
TVM	931,0	954,3	1 236,0	1 372,6	2 171,8
TCD	29,0	69,0	51,9	56,0	0,0
Autres impôts directs locaux	0,0	0,0	0,0	0,0	41,3
<b>Total impôts directs locaux (IDL)</b>	<b>28 097,3</b>	<b>37 075,9</b>	<b>37 811,8</b>	<b>37 573,0</b>	<b>51 495,5</b>
T/Jouissance	3 223,1	5 826,4	6 623,9	6 136,1	7 685,9
TDC	0,4	5,2	2,8	0,4	
Autres impôts indirects locaux	0,0	0,0	0,0	0,0	0,8
<b>Total impôts indirects locaux (IIL)</b>	<b>0,4</b>	<b>5,2</b>	<b>2,8</b>	<b>0,4</b>	<b>7 686,7</b>
T/Balayage	0,0	7,3	0,0	0,0	0,0
Autres Taxes locales et assimilées	0,0	0,0	0,0	0,0	0,0

Impôts	2 019	2020	2021	2022	2023
<b>Total Taxes locales et assimilées (TLA)</b>	<b>7,3</b>	<b>0,0</b>	<b>0,0</b>	<b>0,0</b>	<b>0,0</b>
CME	1 033,9	951,8	1 804,8	2 366,0	2 674,2
Autres centimes additionnels et impôts synthétiques	0,0	0,0	0,0	0,0	0,0
<b>Total Centimes additionnels et impôts synthétiques</b>	<b>1 033,90</b>	<b>951,80</b>	<b>1 804,80</b>	<b>2 366,00</b>	<b>2 674,2</b>
<b>Total</b>	<b>32 354,9</b>	<b>43 866,6</b>	<b>46 243,1</b>	<b>46 075,4</b>	<b>61 856,4</b>

Source : SINTAX

Tableau 5.6 : Evolution des montants des émissions brutes au titre des autres budgets par nature de recette (en millions de FCFA)

Nature d'impôt	2014	2015	2016	2017	2018
Pénalités	44 033,1	39 417,6	49 018,6	37 884,3	40 767,2
TS/ET	5 685,8	7 840,4	7 890,2	8 674,3	9 043,5
PBA	153,8	229,2	229,4	220,3	241,6
Autres	178,2	511,5	416,2	701,8	1 747,7
<b>Total</b>	<b>50 050,9</b>	<b>47 998,7</b>	<b>57 554,4</b>	<b>47 480,7</b>	<b>51 800,1</b>

Source : SINTAX

Tableau 5.6: Evolution des montants des émissions brutes au titre des autres budgets par nature de recette (en millions de FCFA) (suite)

Nature d'impôt	2019	2020	2021	2022	2023
Pénalités	31 383,9	42 082,3	88 555,0	65 086,0	46 281,5
TS/ET	9 895,5	14 349,3	17 012,7	18 323,2	22 195,0
PBA	269,1	na	na	na	na
Autres	2 229,3	2 275,6	3 105,6	3 078,6	39 034,6
<b>Total</b>	<b>43 777,8</b>	<b>58 707,2</b>	<b>108 673,2</b>	<b>86 487,8</b>	<b>107 511,1</b>

Source : SINTAX

Tableau 5.7: Evolution des montants des émissions brutes par budget et par type de personnalité juridique (en millions de FCFA)

Budgets	2014	2015	2016	2017	2018
<b>Budget de l'Etat</b>	<b>539 698,9</b>	<b>556 743,9</b>	<b>677 542,2</b>	<b>748 646,7</b>	<b>853 228,0</b>
PM	515 942,2	532 884,8	651 498,8	709 207,0	811 239,5
PP	23 756,6	23 859,0	26 043,4	39 439,6	41 988,5
<b>Budgets des collectivités</b>	<b>17 697,0</b>	<b>17 237,7</b>	<b>17 877,9</b>	<b>23 137,0</b>	<b>28 247,7</b>
PM	13 589,9	13 500,4	14 345,9	18 801,7	21 408,6
PP	4 107,2	3 737,3	3 532,0	4 335,3	6 839,1
<b>Autres budgets<sup>[1]</sup></b>	<b>50 050,9</b>	<b>47 998,7</b>	<b>57 554,4</b>	<b>47 480,7</b>	<b>51 800,1</b>
PM	45 655,0	44 204,1	53 565,0	37 913,0	42 903,8
PP	4 395,9	3 794,5	3 989,4	9 567,8	8 896,3
<b>Total</b>	<b>607 446,8</b>	<b>621 980,3</b>	<b>752 974,5</b>	<b>819 264,4</b>	<b>933 275,8</b>

Source : SINTAX

Tableau 5.7: Evolution des montants des émissions brutes par budget et par type de personnalité juridique (en millions de FCFA) (suite)

Budgets	2019	2020	2021	2022	2023
<b>Budget de l'Etat</b>	<b>963 153,5</b>	<b>1 010 075,4</b>	<b>1 324 926,3</b>	<b>1 395 415,8</b>	<b>1 462 920,7</b>
PM	922 873,9	964 416,2	1 273 396,7	1 338 929,8	1 404 923,6
PP	40 279,6	45 659,3	51 529,5	56 486,1	57 997,1
<b>Budgets des collectivités</b>	<b>32 354,9</b>	<b>43 866,6</b>	<b>46 243,1</b>	<b>46 075,4</b>	<b>61 856,5</b>
PM	25 334,5	34 369,4	35 637,8	35 035,7	48 024,3
PP	7 020,4	9 497,2	10 605,4	11 039,8	13 832,2
<b>Autres budgets</b>	<b>43 777,8</b>	<b>58 707,2</b>	<b>108 673,2</b>	<b>86 487,8</b>	<b>107 511,1</b>
PM	38 434,7	52 843,1	100 886,1	75 829,3	99 622,4
PP	5 343,1	5 864,1	7 787,2	10 658,5	7 888,7
<b>Total</b>	<b>1 039 286,2</b>	<b>1 112 649,2</b>	<b>1 479 842,7</b>	<b>1 527 979,1</b>	<b>1 632 288,3</b>

Source : SINTAX

Tableau 5.8: Evolution des montants des émissions brutes par budget et par régime (en millions de FCFA)

Libellé	2014	2015	2016	2017	2018
<b>Budget de l'Etat</b>	<b>539 698,9</b>	<b>556 743,9</b>	<b>677 542,2</b>	<b>748 646,7</b>	<b>853 228,0</b>
RNI	516 012,2	534 684,0	653 963,7	719 566,7	812 084,9
RSI	8 962,9	7 104,7	6 747,5	8 223,7	9 371,5
CME	569,7	613,5	670,4	2 316,0	4 705,1
CSB	0,2	0,3	0,4	1,1	0,2
ND	14 153,8	14 341,5	16 160,2	18 539,2	27 066,3
<b>Budgets locaux</b>	<b>17 697,0</b>	<b>17 237,7</b>	<b>17 877,9</b>	<b>23 137,0</b>	<b>28 247,7</b>
RNI	14 117,0	13 652,3	14 828,5	18 977,7	20 956,2
RSI	546,5	554,9	685,3	1 218,1	1 170,2
CME	27,8	32,7	46,9	58,4	727,3
CSB	0,0	0,0	0,0	0,0	0,0
ND	3 005,7	2 997,8	2 317,1	2 882,8	5 393,9
<b>Autres budgets</b>	<b>50 050,9</b>	<b>47 998,7</b>	<b>57 554,4</b>	<b>47 480,7</b>	<b>51 800,1</b>
RNI	46 053,5	45 515,6	54 699,2	43 497,8	45 484,7
RSI	2 923,9	1 569,5	1 629,5	1 985,4	2 173,6
CME	179,9	91,6	159,1	740,3	1 816,7
CSB	0,0	0,0	0,0	0,0	0,0
ND	893,6	822,0	1 066,6	1 257,2	2 325,1
<b>Total</b>	<b>607 446,8</b>	<b>621 980,3</b>	<b>752 974,5</b>	<b>819 264,4</b>	<b>933 275,8</b>

Source : SINTAX

Tableau 5.8: Evolution des montants des émissions brutes par budgets et par régimes (en millions de FCFA) (suite)

Libellé	2019	2020	2021	2022	2023
<b>Budget de l'Etat</b>	<b>963 153,5</b>	<b>1 010 075,4</b>	<b>1 324 926,3</b>	<b>1 395 415,8</b>	<b>1 462 920,7</b>
RNI	918 984,0	955 330,3	1 247 388,3	1 282 529,0	1 295 282,2
RSI	9 904,5	12 787,1	25 651,8	17 635,0	18 389,3
CME	1 953,8	2 678,0	3 176,9	3 059,1	3 893,5
CSB	0,2	na	na	na	na
ND	na	na	na	na	127 594,2
AUTRE	32 311,0	39 280,0	48 709,4	92 192,8	17 761,6
<b>Budgets locaux</b>	<b>32 354,9</b>	<b>43 866,6</b>	<b>46 243,1</b>	<b>46 075,4</b>	<b>61 856,5</b>



Libellé	2019	2020	2021	2022	2023
RNI	25 495,2	31 852,3	31 586,9	30 254,2	45 449,8
RSI	1 031,6	2 372,8	3 027,6	1 732,5	2 093,8
CME	1 053,2	943,7	1 383,0	1 804,5	1 279,2
CSB	0,4	na	na	na	na
ND	na	na	na	na	2 090,1
AUTRE	4 774,5	8 697,9	10 245,7	12 284,2	10 943,6
<b>Autres budgets</b>	<b>43 777,8</b>	<b>58 707,2</b>	<b>108 673,2</b>	<b>86 487,8</b>	<b>107 511,1</b>
RNI	39 292,1	54 878,7	103 686,8	80 024,7	101 128,1
RSI	1 623,7	1 764,7	2 465,7	2 313,1	2 294,5
CME	103,1	82,3	209,4	168,9	275,4
CSB	0,0	na	na	na	0,0
ND	na	na	na	na	1 285,6
AUTRE	2 758,9	1 981,6	2 311,3	3 981,1	2 527,5
<b>Total</b>	<b>1 039 286,2</b>	<b>1 112 649,2</b>	<b>1 479 842,7</b>	<b>1 527 979,1</b>	<b>1 632 288,3</b>

Source : SINTAX

Tableau 5.9: Evolution des montants des émissions brutes par budget et par origine (en millions de FCFA)

Libellé	2014	2015	2016	2017	2018
<b>Budget de Etat</b>	<b>539 698,9</b>	<b>556 743,9</b>	<b>677 542,2</b>	<b>748 646,7</b>	<b>853 228,0</b>
Avis de redressement assiette	23 507,0	13 405,2	17 346,4	18 547,0	15 615,6
Avis de redressement brigade	26 402,0	23 806,3	55 630,2	26 703,3	38 781,5
Avis de Taxation d'office	2 542,2	41,4	22,9	61,7	174,9
Avis d'imposition	4,0	142,6	4,1	30,3	24,2
Déclaration	476 866,7	511 850,6	596 733,6	696 279,4	785 104,4
Droit constaté	10 377,0	7 497,8	7 805,0	7 024,9	13 527,4
<b>Budgets locaux</b>	<b>17 697,0</b>	<b>17 237,7</b>	<b>17 877,9</b>	<b>23 137,0</b>	<b>28 247,7</b>
Avis de redressement assiette	14,7	7,8	38,3	51,8	51,1
Avis de redressement brigade	42,8	28,9	483,5	590,8	115,6
Avis de Taxation d'office	0,0	10,0	0,3	1,0	0,0
Avis d'imposition	10 369,3	9 896,3	10 930,1	16 671,8	18 873,6
Déclaration	4 499,7	4 893,2	4 497,4	3 405,1	4 285,7
Droit constaté	2 770,5	2 401,5	1 928,2	2 416,5	4 921,6
<b>Autres Budgets</b>	<b>50 050,9</b>	<b>47 998,7</b>	<b>57 554,4</b>	<b>47 480,7</b>	<b>51 800,1</b>
Avis de pénalité de recouvrement	8 346,0	0,0	0,0	0,0	0,0
Avis de redressement assiette	0,0	0,0	0,0	0,0	0,0
Avis de redressement brigade	0,0	0,0	0,0	2,4	0,0
Avis de Taxation d'office	0,0	0,0	0,0	0,0	84,6
Avis d'imposition	0,0	0,0	0,0	0,0	0,0
Déclaration	5 685,8	7 840,4	7 890,2	8 674,3	9 043,5
Droit constaté	165,5	511,5	416,2	699,4	1 279,8
Pénalité/Avis de pénalité de recouvrement	0,0	8 523,6	0,0	0,0	0,0
Pénalité/Avis de redressement assiette	13 010,6	6 524,4	8 741,0	9 949,0	6 919,7
Pénalité/Avis de redressement brigade	12 047,8	10 880,7	24 169,8	13 881,4	20 673,3

Libellé	2014	2015	2016	2017	2018
Pénalité/Avis de Taxation d'office	8,0	15,1	17,1	31,6	1,8
Pénalité/Avis d'imposition	2,1	7,6	4,5	3,7	1,1
Pénalité/Déclaration	10 712,7	13 508,2	16 147,1	13 969,0	12 846,4
pénalités/Droit constaté	72,5	187,2	168,5	269,7	949,7
<b>Total</b>	<b>607 446,8</b>	<b>621 980,3</b>	<b>752 974,5</b>	<b>819 264,4</b>	<b>933 275,8</b>

Source : SINTAX

Tableau 5.9: Evolution des montants des émissions brutes par budget et par origine (en millions de FCFA) (suite)

Libellé	2019	2020	2021	2022	2023
<b>Budget de Etat</b>	<b>963 153,5</b>	<b>1 010 075,4</b>	<b>1 324 926,3</b>	<b>1 395 415,8</b>	<b>1 462 920,7</b>
Avis de redressement assiette	17 893,2	26 321,9	37 303,2	30 320,5	43 590,4
Avis de redressement brigade	42 505,4	54 857,7	133 944,5	79 078,9	75 614,1
Avis de Taxation d'office	688,2	3 789,0	1 860,0	2 281,4	13 517,1
Avis d'imposition	0,3	3,8	25,7	47,3	51,2
Déclaration	887 908,9	907 639,6	1 129 802,8	1 263 426,1	1 306 502,7
Droit constaté	14 157,4	17 463,5	21 990,1	20 261,7	23 645,3
<b>Budgets locaux</b>	<b>32 354,9</b>	<b>43 866,6</b>	<b>46 243,1</b>	<b>46 075,4</b>	<b>61 856,5</b>
Avis de redressement assiette	50,0	73,5	282,1	192,8	2 169,5
Avis de redressement brigade	182,1	282,3	343,1	284,7	2 828,6
Avis de Taxation d'office	0,0	30,4	0,6	0,6	11,7
Avis d'imposition	22 920,7	29 490,6	27 524,3	27 892,2	37 921,1
Déclaration	3 575,1	5 943,1	8 083,1	7 863,4	6 498,5
Droit constaté	5 626,9	8 046,7	10 010,0	9 841,8	12 427,1
<b>Autres Budgets</b>	<b>43 777,8</b>	<b>58 707,2</b>	<b>108 673,2</b>	<b>86 487,8</b>	<b>107 511,1</b>
Avis de pénalité de recouvrement	0,0	0,0	0,0	0,0	0,0
Avis de redressement assiette	17,4	1,2	0,1	0,2	10 965,8
Avis de redressement brigade	5,6	0,0	2,0	0,1	26 285,0
Avis de Taxation d'office	0,0	0,0	417,9	0,0	2 903,1
Avis d'imposition	0,0	0,2	0,0	0,0	2,6
Déclaration	9 893,5	14 349,5	17 021,1	18 336,7	64 124,9
Droit constaté	2 208,4	2 274,0	2 677,2	3 269,7	3 229,7
Pénalité/Avis de pénalité de recouvrement	0,0	0,0	0,0	0,0	0,0
Pénalité/Avis de redressement assiette	7 212,4	13 043,8	16 260,2	16 986,8	0,0
Pénalité/Avis de redressement brigade	8 944,9	25 379,8	62 735,3	42 907,0	0,0
Pénalité/Avis de Taxation d'office	8 304,2	1 816,4	988,7	1 090,5	0,0
Pénalité/Avis d'imposition	344,5	4,2	0,4	1,1	0,0
Pénalité/Déclaration	422,4	1 436,1	8 102,7	3 706,3	0,0
pénalité/Droit constaté	6 424,7	402,1	467,5	189,4	0,0
<b>Total</b>	<b>1 039 286,2</b>	<b>1 112 649,2</b>	<b>1 479 842,7</b>	<b>1 527 979,1</b>	<b>1 632 288,3</b>

Source : SINTAX

Tableau 5.10: Evolution des montants des émissions brutes du budget de l'Etat par secteur d'activité (en millions de FCFA)

Secteur d'activité	2014	2015	2016	2017	2018
Agriculture, Sylviculture, Pêche	444,9	547,4	802,9	1 006,0	1 030,0
Activités extractives	81 745,1	65 433,0	107 371,4	93 793,6	113 747,6
Activités de fabrication	73 604,9	83 232,9	105 112,4	125 026,4	129 496,8
Production et distribution d'électricité et de gaz	8 038,8	15 057,7	14 404,5	15 204,9	12 547,1
Production et distribution d'eau, assainissement,	5 626,3	5 349,3	7 415,0	7 679,8	6 395,4

Secteur d'activité	2014	2015	2016	2017	2018
traitement des déchets et dépollution					
Construction	44 502,8	36 385,9	61 052,6	69 637,2	76 222,7
Commerce	78 410,9	91 093,9	102 273,1	114 124,5	159 299,2
Transports et entreposage	10 114,2	11 240,2	12 042,9	14 467,0	14 771,1
Hébergement et restauration	4 544,9	4 098,2	4 454,4	6 049,0	6 396,8
Information et communication	6 832,1	7 919,1	9 318,9	13 310,6	11 119,0
Activités financières et d'assurance	64 946,4	74 218,8	71 305,2	82 926,4	84 076,9
Activités immobilières	563,7	578,9	811,4	1 540,7	1 359,2
Activités spécialisées, scientifiques et techniques	88 933,6	85 899,3	91 484,2	98 007,3	100 517,2
Activités de services de soutien et de bureau	12 350,4	16 287,5	17 803,0	24 352,8	36 054,5
Activités d'administration publique	21 442,9	22 165,7	27 902,6	33 696,0	33 952,0
Enseignement	1 367,0	1 879,3	1 836,0	2 376,1	2 890,0
Activités pour la santé humaine et l'action sociale	2 710,5	2 976,7	3 332,5	4 235,7	5 038,2
Activités artistiques, sportives et récréatives	11 690,4	12 544,7	17 375,9	17 569,6	23 429,7
Autres activités de services n.c.a.	10 041,1	9 666,7	9 817,7	9 992,8	13 076,3
Activités spéciales des ménages	0,4	0,5	2,7	0,8	0,5
Activités des organisations extraterritoriales	248,4	343,4	329,1	373,9	411,4
Autres (activités non renseignées dans syntax)	11 539,5	9 824,8	11 294,0	13 275,5	21 396,6
<b>Total</b>	<b>539 698,9</b>	<b>556 743,9</b>	<b>677 542,2</b>	<b>748 646,7</b>	<b>853 228,0</b>

Source : SINTAX

Tableau 5.10: Evolution des montants des émissions brutes du budget de l'Etat par secteur d'activité (en millions de FCFA) (suite)

Secteur d'activité	2019	2020	2021	2022	2023
Agriculture, Sylviculture, Pêche	1 156,0	1 526,1	1 831,4	1 537,4	3 209,3
Activités extractives	145 244,7	137 666,2	310 073,7	309 120,3	283 259,9
Activités de fabrication	136 275,3	140 262,1	159 601,9	160 601,7	158 001,3
Production et distribution d'électricité et de gaz	15 030,4	10 800,7	8 170,7	20 605,9	17 690,2
Production et distribution d'eau, assainissement, traitement des déchets et dépollution	9 439,8	7 212,5	5 474,6	5 940,9	7 098,7
Construction	77 772,2	87 851,3	104 971,4	106 725,8	102 034,4
Commerce	155 220,4	160 627,4	216 089,4	200 038,4	215 422,1
Transports et entreposage	16 162,3	16 633,4	19 411,6	19 104,2	19 324,0
Hébergement et restauration	7 990,7	6 892,8	7 443,1	7 130,7	8 639,0
Information et communication	12 196,9	16 777,7	15 487,0	15 103,7	15 475,6
Activités financières et d'assurance	102 296,3	110 286,3	115 766,9	152 479,1	177 471,1
Activités immobilières	3 824,7	4 654,9	1 994,4	2 032,8	4 968,6
Activités spécialisées, scientifiques et techniques	127 160,6	129 496,3	152 615,1	155 952,5	175 655,3

Secteur d'activité	2019	2020	2021	2022	2023
Activités de services de soutien et de bureau	37 943,2	45 241,4	67 804,2	67 367,3	82 784,3
Activités d'administration publique	46 546,7	57 886,8	55 251,1	83 027,6	92 422,8
Enseignement	3 540,1	4 935,4	5 982,6	5 286,5	6 372,0
Activités pour la santé humaine et l'action sociale	6 262,3	9 255,2	11 169,2	13 071,4	16 418,1
Activités artistiques, sportives et récréatives	26 759,8	24 604,1	28 300,1	30 833,3	32 017,8
Autres activités de services n.c.a.	17 288,4	19 594,6	19 155,6	21 928,3	26 250,3
Activités spéciales des ménages	0,7	0,9	0,8	0,6	1,8
Activités des organisations extraterritoriales	568,8	539,5	680,8	669,3	642,3
Autres (activités non renseignées dans syntax)	14 473,3	17 329,8	17 650,8	16 857,9	17 761,6
<b>Total</b>	<b>963 153,5</b>	<b>1 010 075,4</b>	<b>1 324 926,3</b>	<b>1 395 415,8</b>	<b>1 462 920,7</b>

Source : SINTAX

Tableau 5.11: Evolution des émissions brutes des budgets des collectivités par secteur d'activité (en millions de FCFA)

Secteur d'activité	2014	2015	2016	2017	2018
Agriculture, Sylviculture, Pêche	23,3	22,7	18,3	19,2	22,1
Activités extractives	302,6	86,0	564,6	768,4	652,3
Activités de fabrication	1 256,9	1 025,4	1 401,4	1 481,8	1 399,2
Production et distribution d'électricité et de gaz	610,0	685,0	1 618,4	1 591,8	1 634,6
Production et distribution d'eau, assainissement, traitement des déchets et dépollution	390,5	317,2	233,1	232,9	423,0
Construction	2 663,1	1 352,7	1 618,1	1 364,7	1 583,3
Commerce	4 971,4	4 959,5	4 287,3	3 725,9	5 288,2
Transports et entreposage	298,4	356,9	412,6	402,4	1 021,6
Hébergement et restauration	174,7	156,4	272,2	237,7	209,7
Information et communication	129,0	152,1	223,8	150,7	201,8
Activités financières et d'assurance	666,2	748,8	879,8	853,0	1 007,7
Activités immobilières	15,8	22,9	33,0	20,1	48,9
Activités spécialisées, scientifiques et techniques	1 708,2	2 615,2	1 771,7	2 018,9	2 679,9
Activités de services de soutien et de bureau	375,6	728,4	612,1	571,5	1 216,3
Activités d'administration publique	66,7	20,6	20,7	55,4	27,6
Enseignement	7,7	6,5	9,3	11,6	5,4
Activités pour la santé humaine et l'action sociale	137,8	114,4	131,3	123,5	248,4
Activités artistiques, sportives et récréatives	123,6	101,2	115,1	125,2	160,0
Autres activités de services n.c.a.	114,4	107,9	139,2	151,0	174,7
Activités spéciales des ménages	0,0	0,0	0,1	0,0	0,0
Activités des organisations extraterritoriales	0,0	0,0	0,0	0,0	0,0

Secteur d'activité	2014	2015	2016	2017	2018
Autres (activités non renseignées dans syntax)	3 661,1	3 657,9	3 516,1	9 231,4	10 243,0
<b>Total</b>	<b>17 697,0</b>	<b>17 237,7</b>	<b>17 877,9</b>	<b>23 137,0</b>	<b>28 247,7</b>

Source : SINTAX

Tableau 5.11: Evolution des montants des émissions brutes des budgets des collectivités par secteur d'activité (en millions de FCFA) (suite)

Secteur d'activité	2019	2020	2021	2022	2023
Agriculture, Sylviculture, Pêche	35,2	43,2	72,6	67,1	130,2
Activités extractives	1 916,4	6 531,5	7 549,6	5 807,5	10 459,3
Activités de fabrication	3 096,9	3 338,2	2 955,3	3 663,1	4 950,2
Production et distribution d'électricité et de gaz	1 890,9	2 278,3	1 458,2	1 509,0	2 056,2
Production et distribution d'eau, assainissement, traitement des déchets et dépollution	992,4	1 070,2	788,1	695,1	2 001,9
Construction	1 811,9	1 876,2	2 369,9	2 495,3	2 256,5
Commerce	7 328,9	7 543,5	7 050,7	8 031,2	10 677,9
Transports et entreposage	654,8	663,6	735,6	683,7	837,0
Hébergement et restauration	298,3	296,5	309,5	412,3	474,8
Information et communication	222,4	469,8	1 105,9	248,9	236,1
Activités financières et d'assurance	1 747,6	2 288,7	2 270,5	2 136,2	2 033,6
Activités immobilières	128,8	53,7	175,0	81,1	73,9
Activités spécialisées, scientifiques et techniques	5 276,4	4 793,9	3 488,9	4 239,0	9 720,4
Activités de services de soutien et de bureau	887,5	1 620,8	3 348,3	1 227,0	1 536,2
Activités d'administration publique	142,8	2 660,3	3 493,7	5 117,1	2 153,7
Enseignement	13,2	14,7	24,0	17,2	23,7
Activités pour la santé humaine et l'action sociale	222,4	235,5	273,6	306,6	326,6
Activités artistiques, sportives et récréatives	428,0	420,2	249,1	344,0	372,0
Autres activités de services n.c.a.	254,3	310,0	366,5	612,2	592,6
Activités spéciales des ménages	0,0	0,0	0,0	0,1	0,0
Activités des organisations extraterritoriales	0,1	0,0	7,6	0,0	0,0
Autres (activités non renseignées dans syntax)	5 005,5	7 357,7	8 150,5	8 382,0	10 943,6
<b>Total</b>	<b>32 354,9</b>	<b>43 866,6</b>	<b>46 243,1</b>	<b>46 075,4</b>	<b>61 856,5</b>

Source : SINTAX

Tableau 5.12: Evolution des montants des émissions brutes des autres budgets par secteur d'activité (en millions de FCFA)

Secteur d'activité	2014	2015	2016	2017	2018
Agriculture, Sylviculture, Pêche	17,0	31,4	30,3	125,5	52,7
Activités extractives	5 536,6	3 031,7	18 731,9	3 877,5	1 203,2
Activités de fabrication	4 430,5	2 055,1	3 428,7	5 057,8	5 816,2
Production et distribution d'électricité et de gaz	863,6	3 464,7	1 970,6	1 564,1	698,9

Secteur d'activité	2014	2015	2016	2017	2018
Production et distribution d'eau, assainissement, traitement des déchets et dépollution	215,0	483,4	110,5	174,6	181,1
Construction	8 234,9	4 327,8	4 385,0	4 989,9	7 763,1
Commerce	10 125,9	8 334,7	7 784,7	10 470,3	11 986,7
Transports et entreposage	940,8	750,4	871,7	1 180,9	989,5
Hébergement et restauration	374,3	483,5	164,2	966,5	798,2
Information et communication	921,4	623,8	477,3	613,4	558,0
Activités financières et d'assurance	1 920,5	4 123,1	588,5	587,9	931,6
Activités immobilières	144,3	93,7	117,3	125,2	272,2
Activités spécialisées, scientifiques et techniques	10 628,5	13 047,8	10 142,2	11 096,7	12 600,8
Activités de services de soutien et de bureau	1 461,9	1 404,0	1 320,1	1 355,0	1 780,9
Activités d'administration publique	2 787,7	3 639,4	4 905,8	2 780,8	1 732,7
Enseignement	67,4	72,1	63,8	194,3	211,1
Activités pour la santé humaine et l'action sociale	190,0	105,3	179,9	110,8	241,2
Activités artistiques, sportives et récréatives	435,6	307,1	484,8	47,2	44,7
Autres activités de services n.c.a.	417,6	536,4	573,7	415,3	676,0
Activités spéciales des ménages	0,1	0,0	0,0	0,0	0,1
Activités des organisations extraterritoriales	4,1	21,1	7,1	7,0	10,1
Autres (activités non renseignées dans syntax)	333,2	1 062,3	1 216,2	1 739,9	3 251,3
<b>Total</b>	<b>50 050,9</b>	<b>47 998,7</b>	<b>57 554,4</b>	<b>47 480,7</b>	<b>51 800,1</b>

Source : SINTAX

Tableau 5.12: Evolution des émissions brutes au titre des autres budgets par secteur d'activité (en millions de FCFA) (suite)

Secteur d'activité	2019	2020	2021	2022	2023
Agriculture, Sylviculture, Pêche	253,1	139,8	111,4	89,5	220,7
Activités extractives	1 250,2	120,9	24 030,7	9 916,3	2 371,0
Activités de fabrication	2 686,2	1 466,2	7 307,8	8 324,3	10 149,2
Production et distribution d'électricité et de gaz	431,7	46,6	71,3	789,8	900,4
Production et distribution d'eau, assainissement, traitement des déchets et dépollution	215,4	66,4	19,6	18,0	265,4
Construction	6 378,6	6 655,6	14 325,8	9 331,2	5 794,3
Commerce	7 043,8	12 626,1	25 000,7	12 628,5	35 752,2
Transports et entreposage	761,7	1 801,4	2 004,2	1 640,1	1 020,7
Hébergement et restauration	432,1	329,7	401,6	301,3	734,1
Information et communication	435,3	1 686,9	853,5	1 294,1	1 566,8
Activités financières et d'assurance	2 817,5	7 738,6	1 016,7	7 911,3	2 238,5
Activités immobilières	798,8	1 137,1	114,6	546,3	799,1

Secteur d'activité	2019	2020	2021	2022	2023
Activités spécialisées, scientifiques et techniques	12 184,7	16 444,4	19 494,2	22 375,9	33 119,8
Activités de services de soutien et de bureau	3 212,4	2 790,2	4 466,4	5 278,1	7 531,9
Activités d'administration publique	1 129,5	266,3	5 169,5	838,5	357,0
Enseignement	131,3	502,2	417,2	247,1	368,6
Activités pour la santé humaine et l'action sociale	175,0	193,5	319,4	329,2	595,2
Activités artistiques, sportives et récréatives	246,2	1 784,7	60,5	239,7	220,7
Autres activités de services n.c.a.	483,2	430,6	855,0	1 163,1	955,8
Activités spéciales des ménages	0,0	0,0	0,0	0,1	0,2
Activités des organisations extraterritoriales	28,2	5,2	6,0	9,4	21,9
Autres (activités non renseignées dans syntax)	2 683,1	2 474,6	2 627,1	3 216,0	2 527,5
<b>Total</b>	<b>43 777,8</b>	<b>58 707,2</b>	<b>108 673,2</b>	<b>86 487,8</b>	<b>107 511,1</b>

Source : SINTAX

## CHAPITRE VI : CONTROLE FISCAL



## 6.1. CONTROLE SUR PIECES (CSP)

Tableau 6.1: Nombre de contrôles sur pièces (CSP) effectué par les UR

UR	2018	2019	2020	2021	2022	2023
DGE	151	66	182	239	197	229
DME-CI	179	184	150	208	193	111
DME-CII	73	181	403	249	311	153
DME-CIII	na	na	18	162	138	218
DME-C IV	na	na	na	na	11	131
DME-HBS	107	90	39	117	74	57
DRI-C	506	290	417	487	306	368
DRI-PCL	1	12	26	36	25	17
DRI-CS	1	7	5	13	16	22
DRI-HBS	25	76	144	69	97	59
DRI-CSC	4	11	11	9	7	1
DRI-SO	3	6	8	7	7	15
DRI-CO	21	8	38	18	44	75
DRI-BMH	0	6	8	10	15	2
DRI-CN	36	42	27	55	44	36
DRI-SHL	2	11	2	20	3	0
DRI-N	2	24	19	19	16	13
DRI-E	2	0	0	2	1	4
DRI-CE	2	44	73	44	28	53
<b>DGI</b>	<b>1 115</b>	<b>1 058</b>	<b>1 570</b>	<b>1 764</b>	<b>1 533</b>	<b>1 564</b>

Source : SINTAX

Tableau 6.2: Montants notifiés des contrôles sur pièces (CSP) effectué par les UR (en millions de FCFA)

UR	2018	2019	2020	2021	2022	2023
DGE	5 053,8	5 221,8	9 401,9	19 241,4	18 469,0	39 676,8
DME-CI	3 981,0	7 035,9	5 229,0	6 308,9	3 680,7	2 447,2
DME-CII	3 450,2	3 130,0	8 232,7	2 596,8	3 847,6	2 402,3
DME-CIII	na	na	269,9	1 822,8	1 489,1	3 115,6
DME-C IV	na	na	na	na	351,1	1 220,9
DME-HBS	552,7	420,5	469,1	722,0	509,2	708,5
DRI-C	2 355,2	1 045,2	1 851,1	5 467,5	1 869,9	3 084,3
DRI-PCL	0,5	5,7	9,2	85,8	5,6	180,4
DRI-CS	4,4	34,3	15,7	78,6	42,8	45,5
DRI-HBS	100,4	125,2	333,9	123,3	190,8	252,8
DRI-CSC	8,0	218,1	65,8	38,4	8,4	5,0
DRI-SO	2,4	5,6	13,3	7,9	36,2	58,3
DRI-CO	21,1	5,0	73,0	12,8	53,0	155,3
DRI-BMH	0,0	285,8	50,7	9,2	21,7	19,3
DRI-CN	125,2	238,7	134,3	235,3	62,1	128,0
DRI-SHL	1,0	43,1	3,8	79,8	10,7	0,0
DRI-N	5,6	59,1	72,2	623,3	151,6	45,1
DRI-E	3,1	0	0,0	27,1	12,8	18,9
DRI-CE	1,9	63,7	162,2	83,0	40,9	329,5
<b>DGI</b>	<b>15 666,5</b>	<b>17 937,7</b>	<b>26 387,8</b>	<b>37 563,9</b>	<b>30 853,1</b>	<b>53 893,6</b>

Source : SINTAX

Tableau 6.3: Montants recouvrés des contrôles sur pièces (CSP) effectué par les UR (en millions de FCFA)

UR	2018	2019	2020	2021	2022	2023
DGE	2 199,3	1 691,6	2 355,5	1 078,8	2 097,5	3 468,1
DME-CI	520,3	498,3	627,9	200,5	271,7	266,9
DME-CII	336,6	243,0	505,1	135,5	179,8	209,2
DME-CIII	na	na	200,1	49,0	125,2	402,3
DME-C IV	na	na	na	na	10,0	752,5
DME-HBS	186,5	82,5	137,3	284,0	173,3	169,7
DRI-C	470,4	297,3	343,9	305,7	3,5	713,1
DRI-PCL	2,5	1,2	2,8	5,4	335,2	39,4
DRI-CS	1,0	3,6	4,2	3,8	1,4	4,4
DRI-HBS	21,8	31,4	34,8	14,1	10,2	49,4
DRI-CSC	0,6	50,8	46,8	22,2	21,5	0,0
DRI-SO	0,4	1,6	1,0	0,9	4,5	21,4
DRI-CO	7,5	5,5	4,0	4,2	2,3	16,4
DRI-BMH	1,1	3,5	14,6	1,0	0,0	3,0
DRI-CN	24,2	42,1	41,0	12,8	34,7	10,7
DRI-SHL	2,3	1,7	0,7	8,2	1,6	0,0
DRI-N	12,5	4,5	16,2	24,2	1,7	19,4
DRI-E	0,7	0,6	0,0	0,0	0,7	2,4
DRI-CE	9,6	0,0	21,6	7,0	0,9	45,7
<b>DGI</b>	<b>3 797,3</b>	<b>2 959,2</b>	<b>4 357,5</b>	<b>2 157,3</b>	<b>3 275,7</b>	<b>6 194,1</b>

Source : SINTAX

## 6.2. VERIFICATION PARTIELLE (VP)

Tableau 6.4: Nombre de vérifications partielles (VP) effectué par les UR

UR	2018	2019	2020	2021	2022	2023
DGE	1	0	16	19	0	3
DME-CI	14	40	141	72	9	23
DME-CII	31	56	37	69	44	146
DME-CIII	na	na	41	147	66	0
DME-C IV	na	na	na	na	8	0
DME-HBS	19	12	3	9	0	7
DRI-C	10	16	25	26	12	2
DRI-PCL	0	0	0	0	0	0
DRI-CS	0	0	0	0	0	10
DRI-HBS	0	1	0	6	1	6
DRI-CSC	0	0	0	0	0	0
DRI-SO	0	0	0	0	0	0
DRI-CO	0	0	1	0	0	0
DRI-BMH	0	0	0	0	0	0
DRI-CN	0	0	0	0	2	3
DRI-SHL	0	0	0	0	0	1
DRI-N	0	1	0	2	0	13
DRI-E	0	5	7	8	0	6
DRI-CE	0	0	1	0	0	4
<b>DGI</b>	<b>75</b>	<b>131</b>	<b>272</b>	<b>358</b>	<b>142</b>	<b>224</b>

Source : SINTAX

Tableau 6.5: Montants notifiés des vérifications partielles (VP) effectué par les UR (en millions de FCFA)

UR	2018	2019	2020	2021	2022	2023
DGE	13,0	0,0	1 598,4	938,8	0,0	3,0
DME-CI	180,0	341,0	3 958,2	1 463,3	61,5	504,8
DME-CII	1 488,6	2 272,2	1 117,4	1 350,0	641,5	2 572,7
DME-CIII	na	na	1 278,9	2 973,2	1 075,7	0,0
DME-C IV	na	na	na	na	1 684,3	0,0
DME-HBS	189,9	143,4	7,3	23,9	0,0	22,6
DRI-C	49,7	74,5	37,3	148,6	207,0	2,1
DRI-PCL	0,0	0,0	0,0	0,0	0,0	0,0
DRI-CS	0,0	0,0	0,0	0,0	0,0	4,7
DRI-HBS	0,0	1,9	0,0-	3,3	0,1	5,5
DRI-CSC	0,0	4,5	0,0	0,0	0,0	0,0
DRI-SO	0,0	0	0,0	0,0	0,0	0,0
DRI-CO	0,0	0	6,3	0,0	0,0	0,0
DRI-BMH	0,0	0	0,0	0,0	0,0	0,0
DRI-CN	0,0	0	0,0	0,0	2,9	6,1
DRI-SHL	0,0	0	0,0	0,0	0,0	21,2
DRI-N	0,0	2,5	0,0	4,6	0,0	78,3
DRI-E	6,0	3,7	20,2	40,8	0,0	17,7
DRI-CE	0,0	0,0	4,4	0,0	0,0	7,5
<b>DGI</b>	<b>1 927,2</b>	<b>2 843,7</b>	<b>8 028,4</b>	<b>6 946,5</b>	<b>3 673,1</b>	<b>3 246,1</b>

Source : SINTAX

Tableau 6.6: Montants recouvrés des vérifications partielles (VP) effectué par les UR (en millions de FCFA)

UR	2018	2019	2020	2021	2022	2023
DGE	2,5	0,0	189,6	98,1	0,0	2,6
DME-CI	33,1	124,5	217,4	107,0	6,0	50,9
DME-CII	393,4	233,6	73,6	142,1	87,3	368,5
DME-CIII	na	na	105,8	253,7	89,6	0,0
DME-C IV	na	na	na	na	10,1	0,0
DME-HBS	21,8	16,4	0,0	6,3	0,0	1,7
DRI-C	12,7	26,0	13,6	13,1	0,0	0,4
DRI-PCL	0,0	0,0	0,0	0,0	13,2	0,0
DRI-CS	0,0	0,0	0,0	0,0	0,0	1,4
DRI-HBS	0,0	1,7	0,0	0,6	0,8	1,7
DRI-CSC	0,0	0,0	0,0	0,0	0,0	0,0
DRI-SO	0,0	0	0,0	0,0	0,0	0,0
DRI-CO	0,0	0	0,1	0,0	0,0	0,0
DRI-BMH	0,0	0	0,0	0,0	0,0	0,0
DRI-CN	0,0	0	0,0	0,0	0,1	2,4
DRI-SHL	0,0	0	0,0	0,0	0,0	0,0
DRI-N	0,0	0,4	0,0	0,8	0,0	11,5
DRI-E	0,2	0,1	3,2	0,0	0,0	1,8
DRI-CE	0,0	0,0	0,0	0,0	0,0	0,7
<b>DGI</b>	<b>463,7</b>	<b>402,7</b>	<b>603,3</b>	<b>621,7</b>	<b>207,1</b>	<b>443,6</b>

Source : SINTAX

### 6.3. VERIFICATION PONCTUELLE (VP)

Tableau 6.7: Nombre de vérifications ponctuelles (VP) effectué par les UR

UR	2018	2019	2020	2021	2022	2023
DGE	24	4	0	4	7	3
DME-CI	18	20	16	7	141	113
DME-CII	16	45	27	61	94	17
DME-CIII	na	na	2	21	87	54
DME-C IV	na	na	na	na	54	53
DME-HBS	3	2	1	19	8	34
DRI-C	24	12	7	37	44	84
DRI-PCL	2	5	2	2	0	10
DRI-CS	0	3	1	4	0	3
DRI-HBS	1	-	3	8	2	41
DRI-CSC	0	0	0	11	9	14
DRI-SO	0	-	0	2	3	0
DRI-CO	0	3	0	4	15	6
DRI-BMH	0	0	1	0	5	0
DRI-CN	0	1	0	1	8	5
DRI-SHL	0	0	0	0	3	3
DRI-N	0	0	0	2	1	0
DRI-E	0	0	0	0	6	0
DRI-CE	0	0	3	6	3	2
<b>DGI</b>	<b>88</b>	<b>95</b>	<b>63</b>	<b>189</b>	<b>490</b>	<b>442</b>

Source : SINTAX

Tableau 6.8: Montants notifiés des vérifications ponctuelles (VP) effectués par les UR (en millions de FCFA)

UR	2018	2019	2020	2021	2022	2023
DGE	2 938,4	265,2	0,0	318,2	799,9	827,6
DME-CI	508,9	579,7	278,0	80,5	1 627,1	7 460,9
DME-CII	302,5	644,3	556,5	2 369,1	948,3	158,7
DME-CIII	na	na	3,0	213,8	3 620,7	566,5
DME-C IV	na	na	na	na	581,1	1 443,7
DME-HBS	41,1	0,6	835,4	99,4	233,4	150,2
DRI-C	75,5	59,5	40,9	147,0	252,7	378,2
DRI-PCL	15,3	56,9	95,5	146,9	0,0	549,6
DRI-CS	0,0	59,2	2,1	23,0	0,0	0,6
DRI-HBS	3,6	0,0	6,1	57,9	0,5	156,7
DRI-CSC	0,0	0,0	0,0	14,0	3,5	8,3
DRI-SO	0,0	0,0	0,0	2,8	4,2	0,0
DRI-CO	0,0	18,5	0,0	20,4	201,9	158,9
DRI-BMH	0,0	0,0	8,5	0,0	58,3	0,0
DRI-CN	0,0	1,5	0,0	1,8	10,0	12,6
DRI-SHL	0,0	0,0	0,0	0,0	11,7	8,6
DRI-N	0,0	0,0	0,0	2,8	0,5	0,0
DRI-E	0,0	0,0	0,0	0,0	9,3	0,0
DRI-CE	0,0	0,0	7,4	27,9	2,7	19,8
<b>DGI</b>	<b>3 885,3</b>	<b>1 685,4</b>	<b>1 833,4</b>	<b>3 525,5</b>	<b>8 365,8</b>	<b>11 901,0</b>

Source : SINTAX

Tableau 6.9: Montants recouvrés des vérifications ponctuelles (VP) effectués par les UR (en millions de FCFA)

UR	2018	2019	2020	2021	2022	2023
DGE	522,1	35,8	0,0	8,7	15,6	14,9
DME-CI	48,4	312,0	16,7	0,1	247,4	2 082,4
DME-CII	94,0	76,7	42,2	36,9	66,6	12,1
DME-CIII	na	na	1,1	9,5	91,4	140,0
DME-C IV	na	na	na	na	14,8	30,1
DME-HBS	7,0	0,5	0,0	5,4	15,3	45,2
DRI-C	26,8	10,7	4,1	10,5	4,0	65,8
DRI-PCL	0,0	18,2	0,0	0,0	25,7	1,8
DRI-CS	0,0	23,7	0,0	1,2	0,0	0,6
DRI-HBS	0,0	0,0	2,8	5,1	3,7	12,7
DRI-CSC	0,0	0,0	0,0	1,9	7,6	1,9
DRI-SO	0,0	0,0	0,0	0,0	0,0	0,0
DRI-CO	0,0	3,0	0,0	3,7	0,9	6,2
DRI-BMH	0,0	0,0	0,0	0,0	0,0	0,0
DRI-CN	0,0	0,0	0,0	1,0	0,5	4,9
DRI-SHL	0,0	0,0	0,0	0,0	0,3	0,0
DRI-N	0,0	0,0	0,0	0,0	0,0	0,0
DRI-E	0,0	0,0	0,0	0,0	0,0	0,0
DRI-CE	0,0	0,0	3,7	1,2	1,4	0,0
<b>DGI</b>	<b>698,3</b>	<b>480,6</b>	<b>70,6</b>	<b>85,2</b>	<b>495,3</b>	<b>2 418,5</b>

Source : SINTAX

#### 6.4. VERIFICATION GENERALE (VG)

Tableau 6.10: Nombre de vérification générales (VG) effectué par les UR

UR	2018	2019	2020	2021	2022	2023
DGE	70	68	76	163	165	167
DME-CI	128	98	86	228	234	212
DME-CII	23	67	99	240	231	249
DME-CIII	na	na	35	119	137	152
DME-C IV	na	na	na	na	35	78
DME-HBS	25	19	28	89	77	51
DRI-C	203	176	197	353	377	334
DRI-PCL	12	22	19	32	13	18
DRI-CS	0	4	8	21	9	20
DRI-HBS	88	67	68	99	91	25
DRI-CSC	16	20	15	28	24	12
DRI-SO	0	2	7	11	14	14
DRI-CO	0	8	27	25	28	26
DRI-BMH	30	4	16	39	15	9
DRI-CN	8	11	2	10	4	3
DRI-SHL	0-	2	2	12	13	5
DRI-N	19	27	27	39	27	26
DRI-E	13	37	19	7	12	9
DRI-CE	13	12	12	53	23	18
<b>DGI</b>	<b>648</b>	<b>644</b>	<b>743</b>	<b>1 568</b>	<b>1 529</b>	<b>1 428</b>

Source : SINTAX

Tableau 6.11: Montants notifiés des vérifications générales (VG) effectués par les UR (en millions de FCFA)

UR	2018	2019	2020	2021	2022	2023
DGE	22 420,2	29 348,0	35 974,7	107 815,2	50 309,5	64 450,9
DME-CI	4 418,8	2 541,4	1 943,0	5 633,5	4 771,4	3 449,7
DME-CII	1 185,5	1 956,2	2 683,3	4 151,5	2 879,7	6 072,4
DME-CIII	na	na	837,4	2 069,3	2 620,1	4 221,7
DME-C IV	na	na	na	na	293,9	1 578,1
DME-HBS	152,1	158,9	171,3	1 016,4	1 036,9	1 978,6
DRI-C	3 968,2	1 415,5	2 485,8	1 325,9	3 687,7	2 380,4
DRI-PCL	351,0	106,8	80,0	144,5	44,0	204,1
DRI-CS	0,0	57,1	67,4	331,9	21,1	93,2
DRI-HBS	167,2	241,6	177,8	242,4	396,3	113,1
DRI-CSC	53,8	237,0	42,2	79,8	68,9	36,6
DRI-SO	0,0	9,3	31,9	106,3	39,9	101,6
DRI-CO	0,0	13,3	230,7	356,3	182,1	324,0
DRI-BMH	58,6	10,2	31,3	104,5	19,1	44,4
DRI-CN	18,9	105,6	2,5	14,4	6,0	17,2
DRI-SHL	0,0	42,2	4,2	10,9	42,1	26,9
DRI-N	52,8	87,8	154,1	195,9	202,5	286,4
DRI-E	50,9	89,7	47,7	32,8	90,6	116,5
DRI-CE	35,4	76,8	46,2	161,6	604,9	282,7
<b>DGI</b>	<b>32 933,4</b>	<b>36 497,4</b>	<b>45 011,5</b>	<b>123 793,1</b>	<b>67 316,8</b>	<b>85 778,5</b>

Source : SINTAX

Tableau 6.12: Montants recouverts des vérifications générales (VG) effectués par les UR (en millions de FCFA)

UR	2018	2019	2020	2021	2022	2023
DGE	4 231,7	8 546,8	2 037,9	6 041,5	4 181,4	11 224,0
DME-CI	564,0	419,4	291,8	478,9	703,4	528,9
DME-CII	140,6	455,1	199,5	368,1	347,1	567,6
DME-CIII	na	na	42,4	147,9	207,3	447,7
DME-C IV	na	na	na	na	56,9	143,0
DME-HBS	35,6	31,7	40,5	55,9	62,0	93,0
DRI-C	187,0	205,5	186,7	124,8	7,9	325,7
DRI-PCL	49,7	43,5	8,4	14,2	360,4	38,4
DRI-CS	0,0	6,9	0,7	5,2	9,3	16,7
DRI-HBS	74,3	61,2	36,2	41,0	1,1	7,5
DRI-CSC	10,3	36,7	15,8	16,8	23,7	16,1
DRI-SO	0,0	3,7	0,7	2,6	10,1	5,2
DRI-CO	0,0	7,6	19,4	13,5	10,8	53,6
DRI-BMH	21,7	3,7	6,0	8,6	3,8	2,5
DRI-CN	3,8	12,1	1,6	5,8	23,3	0,7
DRI-SHL	0,0	0,0	2,3	3,7	16,4	2,9
DRI-N	4,6	2,7	6,3	4,8	18,9	12,7
DRI-E	3,8	6,1	4,9	5,7	3,8	7,4
DRI-CE	11,3	31,5	21,0	31,3	9,3	135,0
<b>DGI</b>	<b>5 338,4</b>	<b>9 874,2</b>	<b>2 922,1</b>	<b>7 370,3</b>	<b>6 056,7</b>	<b>13 628,5</b>

Source : SINTAX

## 6.5. DOSSIERS PROGRAMMES, ACHEVES ET REDRESSES

Tableau 6.13: Evolution du nombre de dossiers programmés par UR

UR	2020	2021	2022	2023
DGE	87	105	166	245
DME-CI	241	462	413	374
DME-CII	194	523	476	513
DME-CIII	61	360	243	255
DME-C IV	na	na	176	135
DME-HBS	36	70	161	88
DRI-C	273	387	635	684
DRI-PCL	21	22	22	31
DRI-CS	21	24	27	27
DRI-HBS	79	107	121	86
DRI-CSC	19	48	30	50
DRI-SO	10	7	19	19
DRI-CO	19	55	52	30
DRI-BMH	15	22	33	38
DRI-CN	19	21	23	36
DRI-SHL	3	10	28	29
DRI-N	30	37	49	44
DRI-E	23	16	16	28
DRI-CE	31	38	27	37
<b>DGI</b>	<b>1 182</b>	<b>2 314</b>	<b>2 717</b>	<b>2 749</b>

Source : DCF/DGI

Tableau 6.14: Evolution du nombre de dossiers achevés par UR

UR	2020	2021	2022	2023
DGE	57	80	228	162
DME-CI	216	247	523	343
DME-CII	131	310	502	414
DME-CIII	51	191	368	201
DME-C IV	na	na	176	130
DME-HBS	27	89	94	90
DRI-C	192	330	822	424
DRI-PCL	19	32	25	29
DRI-CS	8	24	27	34
DRI-HBS	63	108	127	69
DRI-CSC	13	35	48	29
DRI-SO	7	13	19	13
DRI-CO	22	28	81	29
DRI-BMH	16	26	40	9
DRI-CN	2	11	46	11
DRI-SHL	3	4	33	9
DRI-N	24	42	60	40
DRI-E	26	13	35	15
DRI-CE	16	58	38	24
<b>DGI</b>	<b>893</b>	<b>1 641</b>	<b>3 292<sup>6</sup></b>	<b>2 075</b>

Source : DCF/DGI

<sup>6</sup> Le nombre de dossiers achevés en 2022 est supérieur à celui programmé qui pourrait s'expliquer par la prise en charge des reliquats des dossiers programmés des exercices antérieurs ou des dossiers programmés ponctuellement à partir des enquêtes DERF.

Tableau 6.15: Evolution du nombre de dossiers redressés par UR

UR	2020	2021	2022	2023
DGE	57	79	91	161
DME-CI	206	247	282	328
DME-CII	127	308	269	398
DME-CIII	51	179	174	190
DME-C IV	na	na	36	121
DME-HBS	27	86	70	88
DRI-C	182	324	372	424
DRI-PCL	19	32	11	28
DRI-CS	8	23	7	27
DRI-HBS	56	107	86	69
DRI-CSC	13	32	28	25
DRI-SO	7	11	17	12
DRI-CO	22	27	38	29
DRI-BMH	16	24	19	9
DRI-CN	2	11	14	11
DRI-SHL	3	4	16	9
DRI-N	24	42	27	38
DRI-E	26	13	14	14
DRI-CE	15	58	25	24
<b>DGI</b>	<b>861</b>	<b>1 607</b>	<b>1 596</b>	<b>2 005</b>

Source : DCF/DGI

## 6.6. ACTIVITES D'ENQUETE ET DE RECHERCHE FISCALE

Tableau 6.16: État de traitement des dossiers reçus des réquisitions et des structures extérieures à la DGI

Structures	Dossiers des réquisitions		Dossiers reçus des structures extérieures	
	Reçus	Traités dans les délais	Reçus	Traités dans les délais
DERF	78	29	4	0
ARIF-C	0	0	29	14
ARIF-O	5	2	7	4
<b>Total</b>	<b>83</b>	<b>31</b>	<b>40</b>	<b>18</b>

Source : DERF/DGI



## CHAPITRE VII : RECOURS

## 7.1. RECOURS SUR LES TITRES DE RECETTES DE L'ANNEE

Tableau 7.1: Evolution des recours du budget de l'Etat sur les titres de recettes de l'année par UR (en millions de FCFA)

UR	2014	2015	2016	2017	2018
DGE	1 251,8	603,8	191,2	2 655,8	14 671,8
DME-CI	145,6	94,1	102,6	842,8	1 125,3
DME-CII	17,4	144,1	241,7	639,1	262,7
DME-CIII	na	na	na	na	na
DME-CIV	na	na	na	na	na
DME-HBS	0,0	0,4	0,0	49,4	86,0
DRI-C	205,7	26,8	353,8	164,5	336,8
DRI-PCL	0,0	0,0	0,0	4,7	24,7
DRI-CS	0,0	0,0	0,0	0,0	0,0
DRI-HBS	0,0	0,0	0,0	16,4	24,4
DRI-CSC	0,0	0,0	0,0	0,9	11,9
DRI-SO	0,0	0,0	0,0	-	0,0
DRI-CO	0,0	0,0	0,0	11,7	4,8
DRI-BMH	0,0	0,0	0,0	3,2	84,7
DRI-CN	0,0	0,0	0,0	-	5,2
DRI-SHL	0,0	0,0	0,0	6,2	0,0
DRI-N	0,0	0,0	0,0	0,2	3,7
DRI-E	0,0	0,0	0,0	0,1	-
DRI-CE	0,0	0,0	3,2	3,4	1,6
<b>DGI</b>	<b>1 620,5</b>	<b>869,2</b>	<b>892,4</b>	<b>4 398,5</b>	<b>16 643,7</b>

Source : SINTAX

Tableau 7.2: Evolution des recours du budget de l'Etat sur les titres de recettes de l'année par UR (en millions de FCFA) (suite)

UR	2019	2020	2021	2022	2023
DGE	16 966,9	10 208,4	33 054,0	19 243,1	28 578,3
DME-CI	1 463,9	530,1	1 632,0	653,2	2 485,8
DME-CII	1 119,9	801,7	2 186,3	672,3	1 747,3
DME-CIII	na	391,8	580,9	2 082,9	810,7
DME-CIV	na	na	na	4 626,9	1 832,3
DME-HBS	14,0	24,5	95,6	16,3	50,6
DRI-C	815,9	1 306,9	1 006,2	1 963,4	311,0
DRI-PCL	43,9	13,1	18,7	6,5	12,7
DRI-CS	9,2	1,4	63,0	32,8	22,5
DRI-HBS	41,8	68,6	35,5	30,8	37,5
DRI-CSC	9,0	8,8	46,1	30,1	15,2
DRI-SO	3,0	1,1	3,8	3,6	8,8
DRI-CO	7,4	26,5	42,1	62,2	86,5
DRI-BMH	24,3	31,0	99,7	14,6	30,4
DRI-CN	55,7	7,9	60,2	31,9	105,2
DRI-SHL	15,7	21,0	1,6	1,1	21,7
DRI-N	41,0	20,3	23,9	14,7	48,9
DRI-E	29,8	12,1	8,0	2,1	1,7
DRI-CE	13,7	8,0	41,5	16,7	62,5
<b>DGI</b>	<b>20 675,3</b>	<b>13 483,3</b>	<b>38 999,2</b>	<b>29 505,3</b>	<b>36 269,5</b>

Source : SINTAX

Tableau 7.3: Evolution des recours du budget des collectivités sur les titres de recettes de l'année par UR (en millions de FCFA)

UR	2014	2015	2016	2017	2018
DGE	1 387,4	122,5	591,0	169,1	1 187,2
DME-CI	39,0	47,0	61,8	42,4	485,7
DME-CII	71,1	35,3	44,7	36,4	23,7
DME-CIII	na	na	na	na	na
DME-CIV	na	na	na	na	na
DME-HBS	2,4	0,1	-	31,6	8,2
DRI-C	13,6	18,2	22,4	26,0	38,0
DRI-PCL	0,0	0,0	0,0	9,8	11,9
DRI-CS	0,0	0,0	0,0	0,2	0,6
DRI-HBS	0,0	1,3	0,7	2,0	3,2
DRI-CSC	1,7	0,0	0,0	0,0	2,7
DRI-SO	0,0	0,0	0,0	0,0	1,8
DRI-CO	3,7	2,3	2,7	14,3	9,6
DRI-BMH	0,0	0,0	0,0	10,2	3,2
DRI-CN	0,0	0,0	0,0	0,0	0,9
DRI-SHL	0,0	0,0	0,0	0,1	0,0
DRI-N	0,0	0,0	0,0	5,9	3,0
DRI-E	0,0	0,0	0,0	0,1	0,2
DRI-CE	0,0	3,6	18,0	2,6	1,7
<b>DGI</b>	<b>1 518,9</b>	<b>230,3</b>	<b>741,4</b>	<b>350,6</b>	<b>1 781,5</b>

Source : SINTAX

Tableau 7.4: Evolution des recours du budget des collectivités sur les titres de recettes de l'année par UR (en millions de FCFA) (suite)

UR	2019	2020	2021	2022	2023
DGE	3 068,8	3 419,8	4 795,6	3 321,4	6 161,5
DME-CI	92,3	24,8	46,6	75,9	34,6
DME-CII	104,7	47,8	29,5	73,8	43,6
DME-CIII	na	38,0	24,4	35,4	75,3
DME-CIV	na	na	na	na	56,1
DME-HBS	8,2	10,3	22,5	13,4	17,9
DRI-C	67,0	92,7	70,3	143,2	50,0
DRI-PCL	0,9	3,1	5,1	3,2	2,1
DRI-CS	2,7	2,9	5,2	18,5	6,7
DRI-HBS	11,8	7,1	6,4	7,7	10,3
DRI-CSC	21,8	3,1	15,5	20,7	2,7
DRI-SO	1,6	4,6	3,7	6,1	2,0
DRI-CO	5,8	19,4	7,8	8,3	11,8
DRI-BMH	7,8	6,4	3,5	0,6	3,7
DRI-CN	1,6	0,9	2,2	4,0	1,7
DRI-SHL	0,4	0,6	0,7	0,3	0,2
DRI-N	1,2	1,3	1,8	3,8	6,5
DRI-E	7,6	7,8	4,2	4,8	2,2
DRI-CE	4,0	11,1	2,0	8,4	9,0
<b>DGI</b>	<b>3 408,3</b>	<b>3 701,7</b>	<b>5 047,1</b>	<b>3 749,4</b>	<b>6 497,9</b>

Source : SINTAX

Tableau 7.5: Evolution des recours des autres budgets sur les titres de recettes de l'année par UR (en millions de FCFA)

UR	2014	2015	2016	2017	2018
DGE	2 340,7	882,8	1 417,1	3 754,6	4 073,0
DME-CI	120,3	114,6	65,8	496,9	696,9
DME-CII	53,2	181,9	140,3	374,8	262,4
DME-CIII	na	na	na	na	na
DME-CIV	na	na	na	na	na
DME-HBS	0,5	6,5	1,5	84,4	58,1
DRI-C	168,0	84,2	170,4	270,1	307,0
DRI-PCL	0,8	0,0	0,0	2,9	18,6
DRI-CS	0,0	0,0	0,0	0,4	1,0
DRI-HBS	1,8	3,4	2,5	32,8	56,7
DRI-CSC	0,0	0,2	0,7	1,0	10,5
DRI-SO	0,0	0,1	0,0	0,0	3,6
DRI-CO	0,2	0,0	0,2	3,7	9,5
DRI-BMH	0,4	0,0	0,0	6,6	9,2
DRI-CN	0,3	0,1	0,0	0,0	3,4
DRI-SHL	-	0,1	0,1	5,5	2,0
DRI-N	2,6	3,0	4,2	6,0	6,5
DRI-E	0,0	0,0	0,0	0,1	6,6
DRI-CE	0,6	2,1	7,0	3,2	4,4
<b>DGI</b>	<b>2 689,3</b>	<b>1 279,0</b>	<b>1 809,9</b>	<b>5 042,8</b>	<b>5 529,5</b>

Source : SINTAX

Tableau 7.6: Evolution des recours des autres budgets sur les titres de recettes de l'année par UR (en millions de FCFA)(suite)

UR	2019	2020	2021	2022	2023
DGE	2 966,3	6 464,6	15 126,4	10 070,7	10 584,2
DME-CI	642,2	840,5	1 454,4	537,4	1 371,5
DME-CII	684,7	395,4	871,8	422,7	717,6
DME-CIII	na	313,5	482,1	344,2	498,3
DME-CIV	na	na	na	561,2	477,7
DME-HBS	20,1	19,1	43,4	35,2	37,9
DRI-C	103,0	725,8	548,8	1 289,1	421,3
DRI-PCL	2,3	11,6	17,1	11,7	7,0
DRI-CS	2,3	0,9	25,8	12,3	17,1
DRI-HBS	24,7	47,0	45,2	41,7	37,4
DRI-CSC	6,1	10,3	26,0	13,9	10,4
DRI-SO	2,8	1,7	14,4	11,9	5,2
DRI-CO	12,5	5,7	10,2	38,7	61,2
DRI-BMH	2,3	7,6	32,5	8,4	7,1
DRI-CN	42,2	6,0	41,3	26,7	47,7
DRI-SHL	2,4	0,1	4,6	0,1	10,7
DRI-N	16,4	2,7	18,6	8,7	30,7
DRI-E	16,5	13,6	17,5	2,9	11,4

UR	2019	2020	2021	2022	2023
DRI-CE	2,2	11,1	25,1	18,1	23,4
<b>DGI</b>	<b>4 549,0</b>	<b>8 877,3</b>	<b>18 805,2</b>	<b>13 455,8</b>	<b>14 377,8</b>

Source : SINTAX

Tableau 7.7: Evolution des recours du budget de l'Etat sur les titres de recettes de l'année par nature d'impôt (en millions de FCFA)

Nature d'impôt	2014	2015	2016	2017	2018
IS	87,5	367,4	249,4	719,1	5 845,9
IS-ex-ant	0,0	0,0	0,0	0,0	0,0
IUTS	0,0	0,8	60,6	75,5	445,6
IBICA	56,7	183,5	49,8	239,4	130,8
IBNC	53,3	0,0	16,0	31,6	47,1
(IBICA)-ex-ant	0,0	0,0	0,0	0,0	0,0
IRVM	0,0	0,0	0,0	0,0	0,0
IRC	0,0	0,0	0,0	0,0	0,0
IRCM	4,2	119,7	21,7	88,1	3 128,1
IRF	0,0	1,2	4,0	9,2	42,7
TPVI	0,0	0,0	0,0	0,0	0,0
TPVCTM	0,0	0,0	0,0	0,0	0,0
TPVCTS	0,0	0,0	0,0	0,0	0,0
<b>711: Impôts sur les revenus, les bénéfices et les gains en capital</b>	<b>201,7</b>	<b>672,6</b>	<b>401,5</b>	<b>1 163,0</b>	<b>9 640,2</b>
TPA	0,0	0,2	2,4	2,2	88,4
TPA-ex-ant	0,0	0,0	0,0	0,0	0,0
<b>712: Impôts sur les salaires versés et autres rémunérations</b>	<b>0,0</b>	<b>0,2</b>	<b>2,4</b>	<b>2,2</b>	<b>88,4</b>
<b>DIIF</b>	<b>0,0</b>	<b>0,0</b>	<b>0,0</b>	<b>0,0</b>	<b>0,0</b>
DIF_IMMA	0,0	0,0	0,0	0,0	0,0
DIF_INSC	0,0	0,0	0,0	0,0	0,0
DRH_RAD	0,0	0,0	0,0	0,0	0,0
DIBE	0,0	0,0	0,0	0,0	0,0
DIC	0,0	0,0	0,0	0,0	0,0
DIH	0,0	0,0	0,0	0,0	0,0
DIHJ	0,0	0,0	0,0	0,0	0,0
DRH_REN	0,0	0,0	0,0	0,0	0,0
ADPF	0,0	0,0	0,0	0,0	0,0
<b>713: Impôts sur le patrimoine</b>	<b>0,0</b>	<b>0,0</b>	<b>0,0</b>	<b>0,0</b>	<b>0,0</b>
Autres impôts directs	0,0	0,0	0,0	0,0	0,0
<b>714: Autres Impôts Directs</b>	<b>0,0</b>	<b>0,0</b>	<b>0,0</b>	<b>0,0</b>	<b>0,0</b>
TVA	1 418,0	181,4	328,1	3 225,8	3 107,1
TAF	0,0	0,0	0,0	0,0	0,0
TS/ET	0,0	0,0	0,0	0,0	0,0
TVA-ex-ant	0,0	0,0	0,0	0,0	0,0
TSB	0,0	0,0	0,0	0,0	0,0

Nature d'impôt	2014	2015	2016	2017	2018
CSB-ex-ant	0,0	0,0	0,0	0,0	1 634,2
T/Tabacs	0,0	0,0	0,0	0,0	1 991,4
TPPC	0,0	0,0	0,0	0,0	0,0
TESPB&NB	0,0	0,0	0,0	0,0	0,0
CSE	0,0	0,0	0,0	0,0	0,0
TUA	0,0	0,0	6,0	0,0	100,0
LICENCE	0,0	0,0	0,0	0,0	0,0
<b>715: Impôts et taxes intérieurs sur les biens et services</b>	<b>1 418,0</b>	<b>181,4</b>	<b>334,1</b>	<b>3 225,8</b>	<b>6 832,6</b>
<b>DM</b>	<b>0,0</b>	<b>0,0</b>	<b>0,0</b>	<b>0,0</b>	<b>0,0</b>
DMI	0,0	0,0	0,0	0,0	0,0
DMM	0,0	0,0	0,0	0,0	0,0
DMFC	0,0	0,0	0,0	0,0	0,0
CP	0,0	0,0	0,0	0,0	0,0
DS	0,0	0,0	0,0	0,0	0,0
DD	0,0	0,0	0,0	0,0	0,0
<b>DT</b>	<b>0,0</b>	<b>0,0</b>	<b>0,0</b>	<b>0,0</b>	<b>47,9</b>
DTM	0,0	0,0	0,0	0,0	0,0
DT électronique	0,0	0,0	0,0	0,0	0,0
DTE	0,0	0,0	0,0	0,0	47,9
ADE	0,0	15,0	154,5	7,4	34,5
<b>716: Droits d'enregistrement et de timbre</b>	<b>0,0</b>	<b>15,0</b>	<b>154,5</b>	<b>7,4</b>	<b>82,4</b>
TJH	0,0	0,0	0,0	0,0	0,0
TDT	0,8	0,0	0,0	0,1	0,0
PBA	0,0	0,0	0,0	0,0	0,0
Autres recettes fiscales	0,0	0,0	0,0	0,0	0,0
<b>719: Autres recettes fiscales</b>	<b>0,8</b>	<b>0,0</b>	<b>0,0</b>	<b>0,1</b>	<b>0,0</b>
<b>Total I: Recettes fiscales</b>	<b>1 620,5</b>	<b>869,2</b>	<b>892,4</b>	<b>4 398,5</b>	<b>16 643,7</b>
PDA					
PDM					
RDI	0,0	0,0	0,0	0,0	0,0
<b>Ventes d'imprimés</b>	<b>0,0</b>	<b>0,0</b>	<b>0,0</b>	<b>0,0</b>	<b>0,0</b>
ASF	0,0	0,0	0,0	0,0	0,0
Vente de sticker					
AI	0,0	0,0	0,0	0,0	0,0
FE	0,0	0,0	0,0	0,0	0,0
PSI	0,0	0,0	0,0	0,0	0,0
<b>722: Droits et frais administratifs</b>	<b>0,0</b>	<b>0,0</b>	<b>0,0</b>	<b>0,0</b>	<b>0,0</b>
Pénalités	0,0	0,0	0,0	0,0	0,0
<b>723 : Pénalités</b>	<b>0,0</b>	<b>0,0</b>	<b>0,0</b>	<b>0,0</b>	<b>0,0</b>
T/J	0,0	0,0	0,0	0,0	0,0
VBCF	0,0	0,0	0,0	0,0	0,0
VTAI	0,0	0,0	0,0	0,0	0,0

Nature d'impôt	2014	2015	2016	2017	2018
<b>729: Autres recettes non fiscales</b>	<b>0,0</b>	<b>0,0</b>	<b>0,0</b>	<b>0,0</b>	<b>0,0</b>
<b>Total II: Recettes non fiscales</b>	<b>0,0</b>	<b>0,0</b>	<b>0,0</b>	<b>0,0</b>	<b>0,0</b>
<b>Total</b>	<b>1 620,5</b>	<b>869,2</b>	<b>892,4</b>	<b>4 398,5</b>	<b>16 643,7</b>

Source : SINTAX

Tableau 7.8: Evolution des recours du budget de l'Etat sur les titres de recettes de l'année par nature d'impôt (en millions de FCFA) (suite)

Nature d'impôt	2019	2020	2021	2022	2023
IS	5 292,7	4 940,8	22 768,3	8 176,6	25 888,4
IS-ex-ant	0,0	0,0	0,0	0,0	0,0
IUTS	46,8	404,7	774,5	464,9	265,6
IBICA	229,7	690,0	478,3	3 730,7	410,4
IBNC	72,9	210,7	805,5	765,3	58,8
(IBICA)-ex-ant	0,0	0,0	0,0	0,0	0,0
IRVM	0,0	0,0	0,0	0,0	0,0
IRC	0,0	0,0	0,0	0,0	0,0
IRCM	7 456,0	3 289,1	4 497,1	4 173,8	4 112,7
IRF	10,1	25,5	180,3	4,5	47,1
TPVI	0,0	0,0	0,0	0,0	0,0
TPVCTM	0,0	0,0	81,8	0,0	0,0
TPVCTS	0,0	0,0	0,0	53,7	0,0
<b>711: Impôts sur les revenus, les bénéfices et les gains en capital</b>	<b>13 108,2</b>	<b>9 560,7</b>	<b>29 585,8</b>	<b>17 369,5</b>	<b>30 783,0</b>
TPA	12,6	128,2	87,8	38,9	15,4
TPA-ex-ant	0,0	0,0	0,0	0,0	0,0
<b>712: Impôts sur les salaires versés et autres rémunérations</b>	<b>12,6</b>	<b>128,2</b>	<b>87,8</b>	<b>38,9</b>	<b>15,4</b>
<b>DIIF</b>	<b>0,0</b>	<b>0,0</b>	<b>0,0</b>	<b>0,0</b>	<b>0,0</b>
DIF_IMMA	0,0	0,0	0,0	0,0	0,0
DIF_INSC	0,0	0,0	0,0	0,0	0,0
DRH_RAD	0,0	0,0	0,0	0,0	0,0
DIBE	0,0	0,0	0,0	0,0	0,0
DIC	0,0	0,0	0,0	0,0	0,0
DIH	0,0	0,0	0,0	0,0	0,0
DIHJ	0,0	0,0	0,0	0,0	0,0
DRH_REN	0,0	0,0	0,0	0,0	0,0
ADPF	0,0	0,0	0,0	0,0	0,0
<b>713: Impôts sur le patrimoine</b>	<b>0,0</b>	<b>0,0</b>	<b>0,0</b>	<b>0,0</b>	<b>0,0</b>
Autres impôts directs	0,0	0,0	0,0	0,0	0,0
<b>714: Autres Impôts Directs</b>	<b>0,0</b>	<b>0,0</b>	<b>0,0</b>	<b>0,0</b>	<b>0,0</b>
TVA	7 526,7	3 377,9	9 218,9	11 151,4	3 523,3
TAF	0,0	0,0	0,0	0,0	164,5
TS/ET	0,0	0,0	0,0	198,1	656,1
TVA-ex-ant	0,0	0,0	0,0	0,0	0,0

Nature d'impôt	2019	2020	2021	2022	2023
TSB	0,0	0,1	0,0	0,0	0,0
CSB-ex-ant	0,0	0,0	0,0	0,0	0,0
T/Tabacs	0,0	0,0	0,0	0,0	0,0
TPPC	0,0	0,0	0,0	0,0	0,0
TESPB&NB	4,3	0,3	0,0	0,0	0,0
CSE	0,0	0,0	0,0	0,0	0,0
TUA	0,0	0,0	0,0	0,0	469,9
LICENCE	0,0	0,0	0,0	0,0	0,0
<b>715: Impôts et taxes intérieurs sur les biens et services</b>	<b>7 531,0</b>	<b>3 378,3</b>	<b>9 218,9</b>	<b>11 349,5</b>	<b>4 813,8</b>
<b>DM</b>	<b>0,0</b>	<b>0,0</b>	<b>0,0</b>	<b>0,0</b>	<b>0,0</b>
DMI	0,0	0,0	0,0	0,0	0,0
DMM	0,0	0,0	0,0	0,0	0,0
DMFC	0,0	0,0	0,0	0,0	0,0
CP	0,0	0,0	0,0	0,0	0,0
DS	0,0	0,0	0,0	0,0	0,0
DD	0,0	0,0	0,0	0,0	0,0
<b>DT</b>	<b>0,2</b>	<b>0,0</b>	<b>0,1</b>	<b>581,0</b>	<b>0,0</b>
DTM	0,0	0,0	0,0	0,0	0,0
DT électronique	0,0	0,0	0,0	0,0	0,0
DTE	0,2	0,0	0,1	581,0	0,0
ADE	22,9	415,3	74,2	146,9	235,2
<b>716: Droits d'enregistrement et de timbre</b>	<b>23,2</b>	<b>415,3</b>	<b>74,3</b>	<b>727,9</b>	<b>235,3</b>
TJH	0,0	0,0	0,0	0,0	0,0
TDT	0,3	0,6	24,8	19,5	271,0
PBA	0,0	0,0	7,6	0,0	0,0
Autres recettes fiscales	0,0	0,0	0,0	0,0	0,0
<b>719: Autres recettes fiscales</b>	<b>0,3</b>	<b>0,6</b>	<b>32,4</b>	<b>19,5</b>	<b>271,0</b>
<b>Total I: Recettes fiscales</b>	<b>20 675,3</b>	<b>13 483,0</b>	<b>38 999,2</b>	<b>29 505,3</b>	<b>36 118,5</b>
PDA	0,0	0,0	0,0	0,0	0,0
PDM	0,0	0,0	0,0	0,0	0,0
RDI	0,0	0,0	0,0	0,0	0,0
<b>Ventes d'Imprimés</b>	<b>0,0</b>	<b>0,0</b>	<b>0,0</b>	<b>0,0</b>	<b>0,0</b>
ASF	0,0	0,0	0,0	0,0	0,0
Vente de sticker					
AI	0,0	0,0	0,0	0,0	0,0
FE	0,0	0,0	0,0	0,0	0,0
PSI	0,0	0,3	0,0	0,0	0,0
<b>722: Droits et frais administratifs</b>	<b>0,0</b>	<b>0,3</b>	<b>0,0</b>	<b>0,0</b>	<b>0,0</b>
Pénalités	0,0	0,0	0,0	0,0	151,0
<b>723 :Pénalités</b>	<b>0,0</b>	<b>0,0</b>	<b>0,0</b>	<b>0,0</b>	<b>151,0</b>
T/J	0,0	0,0	0,0	0,0	0,0
VBCF	0,0	0,0	0,0	0,0	0,0



Nature d'impôt	2019	2020	2021	2022	2023
VTAI	0,0	0,0	0,0	0,0	0,0
<b>729: Autres recettes non fiscales</b>	<b>0,0</b>	<b>0,0</b>	<b>0,0</b>	<b>0,0</b>	<b>0,0</b>
<b>Total II: Recettes non fiscales</b>	<b>0,0</b>	<b>0,3</b>	<b>0,0</b>	<b>0,0</b>	<b>151,0</b>
<b>Total</b>	<b>20 675,3</b>	<b>13 483,3</b>	<b>38 999,2</b>	<b>29 505,3</b>	<b>36 269,5</b>

Source : SINTAX

Tableau 7.9: Evolution des recours des budgets des collectivités sur les titres de recettes de l'année par nature d'impôt (en millions de FCFA)

Impôts	2014	2015	2016	2017	2018
Patentes	1 316,4	216,3	688,6	342,1	1 713,0
TR	0,0	0,0	0,0	0,0	0,0
TFS	202,0	13,5	51,0	7,9	63,5
T/Armes	0,0	0,0	0,0	0,0	0,0
T/Voirie	0,4	0,5	0,6	0,7	0,6
Licences	0,2	0,0	0,1	0,0	4,4
CF/PB & NB	0,0	0,0	0,0	0,0	0,0
TVM	0,0	0,0	0,0	0,0	0,0
TCD	0,0	0,0	0,0	0,0	0,0
Autres impôts directs locaux	0,0	0,0	0,0	0,0	0,0
<b>Total impôts directs locaux (IDL)</b>	<b>1 518,9</b>	<b>230,3</b>	<b>740,3</b>	<b>350,6</b>	<b>1 781,5</b>
T/Jouissance	0,0	0,0	0,0	0,0	0,0
TDC	0,0	0,0	0,0	0,0	0,0
Autres impôts indirects locaux	0,0	0,0	0,0	0,0	0,0
<b>Total impôts indirects locaux (IIL)</b>	<b>0,0</b>	<b>0,0</b>	<b>0,0</b>	<b>0,0</b>	<b>0,0</b>
T/Balayage	0,0	0,0	0,0	0,0	0,0
Autres Taxes locales et assimilées	0,0	0,0	0,0	0,0	0,0
<b>Total Taxes locales et assimilées (TLA)</b>	<b>0,0</b>	<b>0,0</b>	<b>0,0</b>	<b>0,0</b>	<b>0,0</b>
CME	0,0	0,0	1,2	0,0	0,0
Autres centimes additionnels et impôts synthétiques	0,0	0,0	0,0	0,0	0,0
<b>Total Centimes additionnels et impôts synthétiques</b>	<b>0,0</b>	<b>0,0</b>	<b>1,2</b>	<b>0,0</b>	<b>0,0</b>
<b>Total</b>	<b>1 518,9</b>	<b>230,3</b>	<b>741,4</b>	<b>350,6</b>	<b>1 781,5</b>

Source : SINTAX

Tableau 7.10: Evolution des recours des budgets des collectivités sur les titres de recettes de l'année par nature d'impôt (en millions de FCFA) (suite)

Impôts	2019	2020	2021	2022	2023
Patentes	3 181,2	3 293,1	4 068,7	3 059,1	5 193,4
TR	0,0	0,0	0,0	0,0	0,0
TFS	214,5	396,3	967,6	506,8	1 289,7
T/Armes	0,1	0,0	0,1	0,0	0,1
T/Voirie	5,2	1,1	1,3	165,4	0,9

Impôts	2019	2020	2021	2022	2023
Licences	0,9	0,2	0,3	2,4	0,5
CF/PB & NB	0,0	0,2	0,0	0,3	0,0
TVM	0,0	0,0	0,1	0,9	0,4
TCD	0,0	0,0	0,0	0,0	0,0
Autres impôts directs locaux	0,0	0,0	0,0	0,0	0,0
<b>Total impôts directs locaux (IDL)</b>	<b>3 401,9</b>	<b>3 690,9</b>	<b>5 038,1</b>	<b>3 734,9</b>	<b>6 484,9</b>
T/Jouissance	0,0	0,0	0,0	0,0	0,0
TDC	0,0	0,0	0,0	0,0	0,0
Autres impôts indirects locaux	0,0	0,0	0,0	0,0	0,0
<b>Total impôts indirects locaux (IIL)</b>	<b>0,0</b>	<b>0,0</b>	<b>0,0</b>	<b>0,0</b>	<b>0,0</b>
T/Balayage	0,0	0,4	0,0	0,0	0,0
Autres Taxes locales et assimilées	0,0	0,0	0,0	0,0	0,0
<b>Total Taxes locales et assimilées (TLA)</b>	<b>0,0</b>	<b>0,4</b>	<b>0,0</b>	<b>0,0</b>	<b>0,0</b>
CME	6,4	10,4	9,0	14,5	12,9
Autres centimes additionnels et impôts synthétiques	0,0	0,0	0,0	0,0	0,0
<b>Total Centimes additionnels et impôts synthétiques</b>	<b>6,4</b>	<b>10,4</b>	<b>9,0</b>	<b>14,5</b>	<b>12,9</b>
<b>Total</b>	<b>3 408,3</b>	<b>3 701,7</b>	<b>5 047,1</b>	<b>3 749,4</b>	<b>6 497,9</b>

Source : SINTAX

Tableau 7.11: Evolution des recours des autres budgets sur les titres de recettes de l'année par nature d'impôt (en millions de FCFA)

Nature d'impôt	2014	2015	2016	2017	2018
Pénalités	2 689,3	1 279,0	1 809,9	5 042,8	5 529,5
TS/ET	0,0	0,0	0,0	0,0	0,0
PBA	0,0	0,0	0,0	0,0	0,0
Autres	0,0	0,0	0,0	0,0	0,0
<b>Total</b>	<b>2 689,3</b>	<b>1 279,0</b>	<b>1 809,9</b>	<b>5 042,8</b>	<b>5 529,5</b>

Source : SINTAX

Tableau 7.12: Evolution des recours des autres budgets sur les titres de recettes de l'année par nature d'impôt (en millions de FCFA)(suite)

Nature d'impôt	2019	2020	2021	2022	2023
Pénalités	4 531,6	8 875,9	18 805,2	13 087,8	13 159,3
TS/ET	0,0	0,0	0,0	368,0	1 218,5
PBA	0,0	0,0	0,0	0,0	0,0
Autres	17,4	1,4	0,0	0,0	0,0
<b>Total</b>	<b>4 549,0</b>	<b>8 877,3</b>	<b>18 805,2</b>	<b>13 455,8</b>	<b>14 377,8</b>

Source : SINTAX

Tableau 7.13: Evolution des recours par budgets sur les titres de recettes de l'année par type de personnalité juridique (en millions de FCFA)

Budgets	2014	2015	2016	2017	2018
Budget de l'Etat	1 620,5	869,2	892,4	4 398,5	16 643,7

Budgets	2014	2015	2016	2017	2018
PM	1 146,4	740,9	677,7	4 363,5	16 591,1
PP	474,0	128,4	214,7	35,0	52,6
<b>Budgets locaux</b>	<b>1 518,9</b>	<b>230,3</b>	<b>741,4</b>	<b>350,6</b>	<b>1 781,5</b>
PM	1 459,3	214,2	715,2	347,3	1 779,0
PP	59,6	16,0	26,2	3,4	2,5
<b>Autres budgets<sup>[1]</sup></b>	<b>2 689,3</b>	<b>1 279,0</b>	<b>1 809,9</b>	<b>5 042,8</b>	<b>5 529,5</b>
PM	1 806,5	1 110,5	1 699,6	5 017,2	5 509,7
PP	882,8	168,5	110,3	25,6	19,8
<b>Total</b>	<b>5 828,6</b>	<b>2 378,5</b>	<b>3 443,8</b>	<b>9 791,9</b>	<b>23 954,8</b>

Source : SINTAX

Tableau 7.14: Evolution des recours par budgets sur les titres de recettes de l'année par type de personnalité juridique (en millions de FCFA) (suite)

Budgets	2019	2020	2021	2022	2023
<b>Budget de l'Etat</b>	<b>20 675,3</b>	<b>13 483,3</b>	<b>38 999,2</b>	<b>29 505,3</b>	<b>36 269,5</b>
PM	20 658,4	13 366,2	38 782,2	29 486,6	36 145,0
PP	17,0	117,1	217,0	18,8	124,6
<b>Budgets locaux</b>	<b>3 408,3</b>	<b>3 701,7</b>	<b>5 047,1</b>	<b>3 749,4</b>	<b>6 497,9</b>
PM	3 407,0	3 690,4	5 040,0	3 743,9	6 482,8
PP	1,3	11,3	7,1	5,5	15,1
<b>Autres budgets<sup>[1]</sup></b>	<b>4 549,0</b>	<b>8 877,3</b>	<b>18 805,2</b>	<b>13 455,8</b>	<b>14 377,8</b>
PM	4 543,3	8 839,0	18 664,8	13 433,9	14 301,8
PP	5,7	38,3	140,4	21,9	75,9
<b>Total</b>	<b>28 632,6</b>	<b>26 062,3</b>	<b>62 851,5</b>	<b>46 710,5</b>	<b>57 145,2</b>

Source : SINTAX

Tableau 7.15: Evolution des recours par budgets sur les titres de recettes de l'année par régime (en millions de FCFA)

Libellé	2014	2015	2016	2017	2018
<b>Budget de l'Etat</b>	<b>1 620,5</b>	<b>869,2</b>	<b>892,4</b>	<b>4 398,5</b>	<b>16 643,7</b>
RNI	1 430,6	844,2	518,8	4 221,4	16 309,4
RSI	187,3	24,7	190,0	107,1	286,1
CME	2,6	0,4	2,4	3,3	6,3
CSB	0,0	0,0	0,0	0,0	0,0
ND	0,0	0,0	0,0	0,0	0,0
AUTRES	0,0	0,0	181,2	66,7	41,9
<b>Budgets locaux</b>	<b>1 518,9</b>	<b>230,3</b>	<b>741,4</b>	<b>350,6</b>	<b>1 781,5</b>
RNI	1 508,1	213,3	714,6	325,1	1 741,0
RSI	10,4	15,3	24,8	23,3	35,8
CME	0,3	1,6	2,0	2,3	1,5
CSB	0,0	0,0	0,0	0,0	0,0
ND	0,0	0,0	0,0	0,0	0,0
AUTRES	0,0	0,0	0,0	0,0	3,2
<b>Autres budgets</b>	<b>145,9</b>	<b>84,8</b>	<b>179,3</b>	<b>295,6</b>	<b>398,0</b>
RNI	2 543,3	1 194,2	1 630,6	4 747,2	5 131,6
RSI	134,0	65,0	140,5	186,3	312,2
CME	6,4	5,5	3,5	10,4	20,9
CSB	0,0	0,0	0,0	0,0	0,0
ND	0,0	0,0	0,0	0,0	0,0
AUTRES	5,4	14,3	35,3	98,8	64,9

Libellé	2014	2015	2016	2017	2018
<b>Total</b>	<b>3 285,3</b>	<b>1 184,3</b>	<b>1 813,2</b>	<b>5 044,7</b>	<b>18 823,2</b>

Source : SINTAX

Tableau 7.16: Evolution des recours par budgets sur les titres de recettes de l'année par régime (en millions de FCFA)(suite)

Libellé	2019	2020	2021	2022	2023
<b>Budget de l'Etat</b>	<b>20 675,3</b>	<b>13 483,3</b>	<b>38 999,2</b>	<b>29 505,3</b>	<b>36 269,5</b>
RNI	20 418,2	13 265,2	38 467,9	24 401,6	34 138,8
RSI	144,7	158,8	308,9	450,6	187,8
CME	39,6	9,3	14,7	10,7	21,3
CSB	0,0	0,0	0,0	0,0	0,0
ND	0,0	0,0	0,0	0,0	0,0
AUTRES	72,9	50,0	207,8	4 642,5	1 921,7
<b>Budgets locaux</b>	<b>3 408,3</b>	<b>3 701,7</b>	<b>5 047,1</b>	<b>3 749,4</b>	<b>6 497,9</b>
RNI	3 351,5	3 619,3	4 977,8	3 655,8	6 389,3
RSI	47,9	70,7	57,8	62,3	45,2
CME	7,9	10,8	9,4	17,0	13,7
CSB	0,0	0,0	0,0	0,0	0,0
ND	0,0	0,0	0,0	0,0	0,0
AUTRES	1,0	0,8	2,1	14,2	49,6
<b>Autres budgets</b>	<b>158,0</b>	<b>143,7</b>	<b>430,8</b>	<b>962,5</b>	<b>904,5</b>
RNI	4 391,0	8 733,6	18 374,5	12 493,3	13 473,3
RSI	106,2	122,4	317,7	373,5	376,9
CME	19,6	3,9	28,4	18,8	24,5
CSB	0,0	0,0	0,0	0,0	0,0
ND	0,0	0,0	0,0	0,0	0,0
AUTRES	32,1	17,5	84,8	570,1	503,1
<b>Total</b>	<b>24 241,7</b>	<b>17 328,7</b>	<b>44 477,1</b>	<b>34 217,2</b>	<b>43 671,9</b>

Source : SINTAX

Tableau 7.17: Evolution des recours par budgets sur les titres de recettes de l'année par origine (en millions de FCFA)

Libellé	2014	2015	2016	2017	2018
<b>Budget Etat</b>	<b>1 620,5</b>	<b>869,2</b>	<b>892,4</b>	<b>4 398,5</b>	<b>16 643,7</b>
Avis de redressement assiette	1 619,7	812,2	539,0	1 269,0	1 225,8
Avis de redressement brigade	0,0	0,0	132,7	876,8	1 050,6
Avis de Taxation d'office	0,8	0,0	4,8	2,5	0,0
Avis d'imposition	0,0	0,0	0,0	0,0	0,0
Déclaration	0,0	57,1	215,8	2 250,2	14 367,3
Droit constaté	na	na	na	na	na
Pénalités/ Avis de redressement assiette	na	na	na	na	na
Pénalités/ Droit constaté	na	na	na	na	na
Pénalités/Avis de pénalité de recouvrement	na	na	na	na	na
Pénalités/Avis de redressement brigade	na	na	na	na	na
Pénalités/Avis de Taxation d'office	na	na	na	na	na
Pénalités/Avis d'imposition	na	na	na	na	na
Pénalités/Déclaration	na	na	na	na	na
<b>Budgets locaux</b>	<b>1 518,9</b>	<b>230,3</b>	<b>741,4</b>	<b>350,6</b>	<b>1 781,5</b>

Libellé	2014	2015	2016	2017	2018
Avis de redressement assiette	0,8	0,1	0,4	0,8	3,5
Avis de redressement brigade	0,0	0,0	0,0	0,1	2,7
Avis de Taxation d'office	0,0	0,0	0,0	0,0	0,0
Avis d'imposition	1 518,1	230,0	741,0	349,3	1 729,1
Déclaration	0,0	0,2	0,0	0,3	46,2
Droit constaté	0,0	0,0	0,0	0,0	0,0
<b>Autres budgets</b>	<b>2 689,3</b>	<b>1 279,0</b>	<b>1 809,9</b>	<b>5 042,8</b>	<b>5 529,5</b>
Avis de redressement assiette	0,0	0,0	0,0	0,0	776,3
Avis de redressement brigade	0,0	0,0	0,0	0,0	2 150,5
Avis de Taxation d'office	0,0	0,0	0,0	0,0	-
Avis d'imposition	0,0	0,0	0,0	0,0	0,8
Déclaration	0,0	0,0	0,0	0,0	2 601,9
Droit constaté	0,0	0,0	0,0	0,0	0,0
Pénalités/ Avis de redressement assiette	1 615,8	624,8	316,3	861,7	0,0
Pénalités/ Droit constaté	0,0	0,0	0,0	0,0	0,0
Pénalités/Avis de pénalité de recouvrement	42,9	55,6	0,0	0,0	0,0
Pénalités/Avis de redressement brigade	0,0	0,0	73,8	495,4	0,0
Pénalités/Avis de Taxation d'office	0,2	0,0	3,2	1,6	0,0
Pénalités/Avis d'imposition	0,0	0,0	0,0	0,0	0,0
Pénalités/Déclaration	1 030,4	598,5	1 416,7	3 684,1	0,0
<b>Total</b>	<b>5 828,6</b>	<b>2 378,5</b>	<b>3 443,8</b>	<b>9 791,9</b>	<b>23 954,8</b>

Source : SINTAX

Tableau 7.18: Evolution des recours par budgets sur les titres de recettes de l'année par origine (en millions de FCFA) (suite)

Libellé	2019	2020	2021	2022	2023
<b>Budget Etat</b>	<b>20 675,3</b>	<b>13 483,3</b>	<b>38 999,2</b>	<b>29 505,3</b>	<b>36 269,5</b>
Avis de redressement assiette	1 194,2	3 604,8	4 997,8	7 178,0	4 625,5
Avis de redressement brigade	8 701,0	9 029,3	21 168,6	7 482,5	11 714,4
Avis de Taxation d'office	75,6	0,0	36,7	376,6	33,6
Avis d'imposition	0,0	0,0	0,8	0,3	-
Déclaration	10 704,6	846,5	12 795,4	14 467,8	19 745,0
Droit constaté	0,0	2,6	0,0	0,0	0,0
Pénalités/ Avis de redressement assiette	na	na	na	na	49,4
Pénalités/ Droit constaté	na	na	na	na	0,0
Pénalités/Avis de pénalité de recouvrement	na	na	na	na	0,0
Pénalités/Avis de redressement brigade	na	na	na	na	73,3
Pénalités/Avis de Taxation d'office	na	na	na	na	1,1
Pénalités/Avis d'imposition	na	na	na	na	0,0
Pénalités/Déclaration	na	na	na	na	27,3
<b>Budgets locaux</b>	<b>3 408,3</b>	<b>3 701,7</b>	<b>5 047,1</b>	<b>3 749,4</b>	<b>6 497,9</b>
Avis de redressement assiette	3,2	3,3	3,1	1,3	2,6
Avis de redressement brigade	2,6	16,5	6,3	49,5	1 927,1
Avis de Taxation d'office	0,0	0,0	0,0	0,0	0,0
Avis d'imposition	3 401,8	3 654,4	5 033,4	3 613,2	4 421,4
Déclaration	0,7	27,5	4,4	85,4	146,8
Droit constaté	0,0	0,0	0,0	0,0	0,0
<b>Autres budgets</b>	<b>4 549,0</b>	<b>8 877,3</b>	<b>18 805,2</b>	<b>13 455,8</b>	<b>14 377,8</b>
Avis de redressement assiette	17,4	1,2	-	-	-
Avis de redressement brigade	0,0	0,0	0,0	0,0	1 218,5

Libellé	2019	2020	2021	2022	2023
Avis de Taxation d'office	0,0	0,0	0,0	0,0	0,0
Avis d'imposition	0,0	0,0	0,0	0,0	0,0
Déclaration	0,0	0,0	0,0	368,0	0,0
Droit constaté	0,0	0,2	0,0	0,0	0,0
Pénalités/ Avis de redressement assiette	658,8	3 415,2	3 085,3	5 851,3	2 626,2
Pénalités/ Droit constaté	0,0	0,3	0,0	0,0	0,0
Pénalités/Avis de pénalité de recouvrement	0,0	0,0	0,0	0,0	0,0
Pénalités/Avis de redressement brigade	2 298,7	5 305,7	14 682,0	6 738,8	8 525,1
Pénalités/Avis de Taxation d'office	37,8	-	19,6	191,4	21,0
Pénalités/Avis d'imposition	0,0	0,0	0,0	0,1	0,0
Pénalités/Déclaration	1 536,3	154,8	1 018,4	306,2	1 986,9
<b>Total</b>	<b>28 632,6</b>	<b>26 062,3</b>	<b>62 851,5</b>	<b>46 710,5</b>	<b>57 145,2</b>

Source : SINTAX

Tableau 7.19: Evolution des recours du budget de l'Etat sur les titres de recettes de l'année par secteur d'activité (en millions de FCFA)

Secteur d'activité	2014	2015	2016	2017	2018
Agriculture, Sylviculture, Pêche	0,0	0,0	0,0	0,0	4,9
Activités extractives	0,0	0,3	2,0	50,9	1 106,9
Activités de fabrication	30,2	114,9	11,2	2 349,9	3 123,5
Production et distribution d'électricité et de gaz	0,0	0,0	0,0	0,0	314,9
Production et distribution d'eau, assainissement, traitement des déchets et dépollution	0,0	0,0	0,0	0,0	0,0
Construction	857,9	50,1	69,0	599,0	660,0
Commerce	618,9	362,0	429,6	914,0	6 641,1
Transports et entreposage	0,2	26,0	0,5	13,3	32,5
Hébergement et restauration	16,0	0,0	2,8	85,3	19,8
Information et communication	18,1	0,4	13,5	5,0	75,2
Activités financières et d'assurance	3,8	28,6	6,0	70,2	310,1
Activités immobilières	0,0	0,0	0,0	145,5	0,4
Activités spécialisées, scientifiques et techniques	29,6	260,8	84,8	41,1	2 738,6
Activités de services de soutien et de bureau	24,3	26,2	39,9	81,3	250,8
Activités d'administration publique	0,0	0,0	74,6	2,8	6,3
Enseignement	1,9	0,0	4,4	0,7	8,0
Activités pour la santé humaine et l'action sociale	16,2	0,0	1,2	22,0	24,5
Activités artistiques, sportives et récréatives	0,0	0,0	0,2	0,0	1 097,6
Autres activités de services n.c.a.	3,3	0,1	152,7	17,4	228,6
Activités spéciales des ménages	0,0	0,0	0,0	0,0	0,0
Activités des organisations extraterritoriales	0,0	0,0	0,0	0,0	0,0
<b>Total</b>	<b>1 620,5</b>	<b>869,2</b>	<b>892,4</b>	<b>4 398,5</b>	<b>16 643,7</b>

Source : SINTAX

Tableau 7.20: Evolution des recours du budget de l'Etat sur les titres de recettes de l'année par secteur d'activité (en millions de FCFA) (suite)

Secteur d'activité	2019	2020	2021	2022	2023
Agriculture, Sylviculture, Pêche	3,1	4,5	56,3	2,7	16,7
Activités extractives	7 724,7	187,8	15 814,3	386,9	14 986,9
Activités de fabrication	2 347,4	146,7	1 123,7	2 973,5	227,1
Production et distribution d'électricité et de gaz	3,6	0,0	36,1	1 472,9	1 213,5
Production et distribution d'eau, assainissement, traitement des déchets et dépollution	0,7	0,0	6,4	0,2	0,7
Construction	561,4	2 327,1	3 333,2	2 287,5	685,1
Commerce	7 101,8	4 058,3	11 128,0	6 688,2	1 665,7
Transports et entreposage	31,4	106,7	406,7	400,8	84,6
Hébergement et restauration	36,4	43,6	77,0	57,5	432,8
Information et communication	409,6	157,6	68,9	80,5	199,5
Activités financières et d'assurance	99,5	2 364,1	2 144,6	5 044,7	8 183,7
Activités immobilières	130,3	3,8	41,1	6,1	623,6
Activités spécialisées, scientifiques et techniques	736,3	378,3	1 726,3	3 146,5	3 479,7
Activités de services de soutien et de bureau	684,8	150,2	658,3	758,6	2 791,9
Activités d'administration publique	19,0	28,6	1 146,9	4 680,2	92,0
Enseignement	55,7	338,1	394,5	46,0	243,7
Activités pour la santé humaine et l'action sociale	104,6	90,2	28,1	27,2	297,4
Activités artistiques, sportives et récréatives	460,6	2 938,8	698,6	1 299,1	8,8
Autres activités de services n.c.a.	164,4	159,0	110,3	146,4	1 036,0
Activités spéciales des ménages	0,0	0,0	0,0	0,0	0,0
Activités des organisations extraterritoriales	0,1	0,0	0,1	0,0	0,4
<b>Total</b>	<b>20 675,3</b>	<b>13 483,3</b>	<b>38 999,2</b>	<b>29 505,3</b>	<b>36 269,5</b>

Source : SINTAX

Tableau 7.21: Evolution des recours des budgets des collectivités territoriales sur les titres de recettes de l'année par secteur d'activité (en millions de FCFA)

Secteur d'activité	2014	2015	2016	2017	2018
Agriculture, Sylviculture, Pêche	0,0	11,2	1,5	1,9	0,8
Activités extractives	2,8	-	0,1	0,3	388,8
Activités de fabrication	75,9	4,3	16,8	12,8	135,3
Production et distribution d'électricité et de gaz	0,0	0,0	0,3	0,0	2,4
Production et distribution d'eau, assainissement, traitement des déchets et dépollution	67,2	0,0	0,0	0,0	35,0
Construction	517,9	8,0	59,6	109,7	49,4
Commerce	702,5	66,3	421,5	69,2	495,9
Transports et entreposage	35,0	4,3	9,7	32,7	429,0
Hébergement et restauration	9,3	18,6	84,4	17,4	23,7
Information et communication	1,4	15,9	2,4	3,1	2,5

Secteur d'activité	2014	2015	2016	2017	2018
Activités financières et d'assurance	0,0	57,1	99,1	40,7	4,8
Activités immobilières	0,1	1,7	1,9	0,1	0,4
Activités spécialisées, scientifiques et techniques	31,2	9,5	28,5	31,1	177,5
Activités de services de soutien et de bureau	14,3	11,7	10,4	21,1	26,8
Activités d'administration publique	15,1	0,0	0,0	1,1	0,2
Enseignement	0,0	0,0	1,2	0,8	0,4
Activités pour la santé humaine et l'action sociale	29,6	17,8	1,5	4,3	4,0
Activités artistiques, sportives et récréatives	9,3	18,6	84,4	17,4	23,7
Autres activités de services n.c.a.	0,7	2,8	2,1	4,1	3,8
Activités spéciales des ménages	0,0	0,0	0,0	0,0	0,0
Activités des organisations extraterritoriales	0,0	0,0	0,0	0,0	0,0
<b>Total</b>	<b>1 512,4</b>	<b>247,8</b>	<b>825,5</b>	<b>367,8</b>	<b>1 804,4</b>

Source : SINTAX

Tableau 7.22: Evolution des recours des budgets des collectivités territoriales sur les titres de recettes de l'année par secteur d'activité (en millions de FCFA) (suite)

Secteur d'activité	2019	2020	2021	2022	2023
Agriculture, Sylviculture, Pêche	0,8	0,7	15,3	15,2	7,1
Activités extractives	15,3	1 138,6	2 902,3	1 516,9	3 106,2
Activités de fabrication	207,5	404,5	212,5	300,0	416,0
Production et distribution d'électricité et de gaz	17,4	679,7	27,6	72,6	7,4
Production et distribution d'eau, assainissement, traitement des déchets et dépollution	9,0	0,1	113,0	5,7	3,0
Construction	27,4	101,1	276,9	217,7	20,4
Commerce	910,7	644,0	380,6	1 043,6	656,5
Transports et entreposage	64,1	30,2	107,4	34,3	37,7
Hébergement et restauration	26,5	14,8	5,6	13,8	18,1
Information et communication	33,2	1,5	8,6	4,4	25,1
Activités financières et d'assurance	236,0	323,2	477,6	218,7	88,0
Activités immobilières	9,7	8,8	1,0	5,7	1,2
Activités spécialisées, scientifiques et techniques	1 781,9	192,2	172,0	228,9	1 966,3
Activités de services de soutien et de bureau	34,5	40,1	308,9	27,3	67,1
Activités d'administration publique	0,4	10,8	16,2	15,5	1,1
Enseignement	6,3	5,9	3,3	2,8	3,8
Activités pour la santé humaine et l'action sociale	9,7	3,4	3,2	8,4	11,3
Activités artistiques, sportives et récréatives	26,5	14,8	5,6	13,8	18,1
Autres activités de services n.c.a.	10,5	12,5	12,9	4,4	44,5
Activités spéciales des ménages	0,0	0,0	0,0	0,0	0,0



Secteur d'activité	2019	2020	2021	2022	2023
Activités des organisations extraterritoriales	0,0	0,0	0,0	0,0	0,0
<b>Total</b>	<b>3 427,4</b>	<b>3 626,8</b>	<b>5 050,4</b>	<b>3 749,7</b>	<b>6 499,3</b>

Source : SINTAX

Tableau 7.23: Evolution des recours des autres budgets sur les titres de recettes de l'année par secteur d'activité (en millions de FCFA)

Secteur d'activité	2014	2015	2016	2017	2018
Agriculture, Sylviculture, Pêche	0,8	1,6	1,1	1,0	5,1
Activités extractives	28,9	51,0	40,9	18,9	156,0
Activités de fabrication	39,6	206,7	700,4	706,7	667,7
Production et distribution d'électricité et de gaz	0,0	140,6	2,3	9,8	65,3
Production et distribution d'eau, assainissement, traitement des déchets et dépollution	0,1	5,0	0,0	1,9	59,5
Construction	690,9	136,9	73,3	391,4	1 301,9
Commerce	1 012,8	385,4	556,9	751,3	1 821,5
Transports et entreposage	7,7	12,9	16,7	30,3	53,6
Hébergement et restauration	8,7	7,9	32,5	37,6	27,3
Information et communication	14,2	5,1	45,4	24,0	127,5
Activités financières et d'assurance	32,1	27,6	75,3	245,1	123,9
Activités immobilières	0,1	5,3	57,7	71,9	1,9
Activités spécialisées, scientifiques et techniques	791,2	218,1	43,2	59,5	167,8
Activités de services de soutien et de bureau	44,3	39,9	44,2	163,8	179,8
Activités d'administration publique	0,6	4,5	57,8	2 483,5	692,7
Enseignement	4,0	1,0	3,2	8,6	22,8
Activités pour la santé humaine et l'action sociale	4,3	6,2	9,6	13,1	18,9
Activités artistiques, sportives et récréatives	2,4	0,0	21,7	1,1	0,3
Autres activités de services n.c.a.	6,6	22,6	23,7	18,3	31,9
Activités spéciales des ménages	0,0	0,0	0,0	0,0	0,1
Activités des organisations extraterritoriales	0,0	0,8	4,1	4,9	4,1
<b>Total</b>	<b>2 689,3</b>	<b>1 279,0</b>	<b>1 809,9</b>	<b>5 042,8</b>	<b>5 529,5</b>

Source : SINTAX

Tableau 7.24: Evolution des recours des autres budgets sur les titres de recettes de l'année par secteur d'activité (en millions de FCFA) (suite)

Secteur d'activité	2019	2020	2021	2022	2023
Agriculture, Sylviculture, Pêche	1,5	1,1	16,6	8,2	11,3
Activités extractives	458,0	5,5	7 070,9	136,2	654,0
Activités de fabrication	129,8	128,1	406,0	3 043,6	186,2
Production et distribution d'électricité et de gaz	362,4	4,4	9,8	1,1	1 074,7
Production et distribution d'eau, assainissement,	7,8	2,3	14,0	2,6	0,9

Secteur d'activité	2019	2020	2021	2022	2023
traitement des déchets et dépollution					
Construction	225,4	833,7	2 824,0	554,5	447,7
Commerce	1 415,6	2 511,0	5 555,8	3 927,9	1 946,0
Transports et entreposage	26,2	63,7	222,5	234,3	53,8
Hébergement et restauration	23,5	24,3	65,0	36,2	114,0
Information et communication	201,9	501,0	105,2	44,4	75,2
Activités financières et d'assurance	16,7	2 396,8	234,3	3 483,9	1 888,4
Activités immobilières	1,2	10,8	60,1	9,0	380,0
Activités spécialisées, scientifiques et techniques	369,2	193,1	609,4	543,4	3 902,6
Activités de services de soutien et de bureau	920,4	155,1	1 201,9	681,6	2 592,0
Activités d'administration publique	82,7	6,6	232,5	8,1	73,8
Enseignement	22,0	285,0	77,2	44,8	92,2
Activités pour la santé humaine et l'action sociale	21,8	31,1	49,8	24,8	92,7
Activités artistiques, sportives et récréatives	211,8	1 636,6	5,1	4,1	258,1
Autres activités de services n.c.a.	39,7	85,2	45,1	666,4	531,7
Activités spéciales des ménages	0,0	0,0	0,0	0,0	0,0
Activités des organisations extraterritoriales	11,3	1,9	0,0	0,7	2,5
<b>Total</b>	<b>4 549,0</b>	<b>8 877,3</b>	<b>18 805,2</b>	<b>13 455,8</b>	<b>14 377,8</b>

Source : SINTAX

## 7.2. RECOURS SUR LES TITRES DE RECETTES DES ANNEES ANTERIEURES

Tableau 7.25: Evolution des recours du budget de l'Etat sur les titres de recettes des années antérieures par UR (en millions de FCFA)

UR	2014	2015	2016	2017	2018
DGE	22 617,5	16 714,9	22 285,1	18 945,5	12 506,9
DME-CI	1 475,9	1 041,2	1 224,3	1 173,6	1 827,4
DME-CII	149,7	321,5	1 407,8	830,1	408,6
DME-CIII	744,2	135,6	108,2	198,0	118,8
DME-CIV	144,1	118,4	80,8	69,8	17,8
DME-HBS	109,4	118,0	200,8	340,6	132,9
DRI-C	897,9	402,8	803,2	832,1	691,2
DRI-PCL	6,6	1,0	1,1	64,8	12,3
DRI-CS	14,4	0,4	8,2	4,0	4,9
DRI-HBS	15,8	34,9	7,0	53,8	26,5
DRI-CSC	11,0	61,1	49,7	117,6	75,0
DRI-SO	26,0	0,1	-	4,7	17,7
DRI-CO	12,0	6,6	28,0	29,7	32,5
DRI-BMH	57,7	9,3	9,0	32,5	0,6
DRI-CN	1,1	1,4	16,6	20,2	20,5
DRI-SHL	-	-	-	8,4	0,0
DRI-N	0,5	1,8	2,4	10,8	22,4
DRI-E	-	0,2	0,0	0,2	19,4
DRI-CE	166,2	1,1	3,4	0,8	5,3

UR	2014	2015	2016	2017	2018
DGI	26 450,0	18 970,2	26 235,7	22 737,3	15 940,8

Source : SINTAX

Tableau 7.26: Evolution des recours du budget de l'Etat sur les titres de recettes des années antérieures par UR (en millions de FCFA) (suite)

UR	2019	2020	2021	2022
DGE	18 272,5	31 345,2	43 245,2	31 055,8
DME-CI	4 798,4	2 023,7	2 194,9	1 425,4
DME-CII	1 270,8	1 522,6	3 895,7	970,1
DME-CIII	589,6	445,9	5 547,0	5 310,2
DME-CIV	9,1	1 032,4	145,3	5 156,8
DME-HBS	1 370,4	62,7	262,4	131,5
DRI-C	427,3	421,2	554,5	2 295,0
DRI-PCL	24,1	25,3	2,7	8,9
DRI-CS	46,3	51,7	222,0	35,6
DRI-HBS	14,3	99,8	54,9	47,5
DRI-CSC	262,3	23,2	32,1	33,8
DRI-SO	11,7	10,4	10,6	11,2
DRI-CO	69,4	79,6	155,9	104,6
DRI-BMH	8,8	19,5	11,0	38,9
DRI-CN	103,5	55,5	104,0	35,5
DRI-SHL	33,4	2,6	0,5	12,3
DRI-N	10,6	26,4	3,3	17,2
DRI-E	0,6	8,1	1,1	42,7
DRI-CE	41,9	48,9	10,4	63,6
DGI	27 364,9	37 304,6	56 453,4	46 796,5

Source : SINTAX

Tableau 7.27: Evolution des recours du budget des collectivités sur les titres de recettes des années antérieures par UR (en millions de FCFA)

UR	2014	2015	2016	2017	2018
DGE	1 052,1	343,6	383,7	2 326,5	1 106,9
DME-CI	50,1	38,5	42,8	56,3	26,1
DME-CII	26,8	8,2	12,2	17,2	8,1
DME-CIII	24,6	21,9	7,7	15,6	11,2
DME-CIV	0,7	-	0,2	0,1	5,5
DME-HBS	12,6	11,7	10,0	6,6	71,1
DRI-C	47,9	12,7	21,5	25,6	14,9
DRI-PCL	3,9	0,2	1,1	10,8	0,6
DRI-CS	0,6	-	-	1,2	0,0
DRI-HBS	-	3,5	1,8	2,6	1,1
DRI-CSC	2,0	17,2	26,2	21,7	9,5
DRI-SO	-	0,5	-	-	0,7
DRI-CO	4,8	5,9	4,8	3,1	1,4
DRI-BMH	-	2,3	-	1,8	1,9
DRI-CN	0,1	-	-	4,8	0,6
DRI-SHL	-	-	-	-	0,0

UR	2014	2015	2016	2017	2018
DRI-N	0,4	1,1	12,1	3,8	0,9
DRI-E	-	-	-	-	-
DRI-CE	3,5	0,9	0,5	-	0,2
<b>DGI</b>	<b>1 230,1</b>	<b>468,1</b>	<b>524,5</b>	<b>2 497,7</b>	<b>1 260,7</b>

Source : SINTAX

Tableau 7.28: Evolution des recours du budget des collectivités sur les titres de recettes des années antérieures par UR (en millions de FCFA) (suite)

UR	2019	2020	2021	2022
DGE	2 234,7	634,7	322,5	3 565,0
DME-CI	35,6	10,9	16,1	91,5
DME-CII	16,2	8,4	17,8	75,3
DME-CIII	15,5	14,5	8,7	42,7
DME-CIV	6,1	-	0,2	0,0
DME-HBS	3,2	6,5	4,1	20,6
DRI-C	25,1	39,7	211,2	158,5
DRI-PCL	1,2	1,1	1,8	3,2
DRI-CS	0,5	2,1	0,5	19,6
DRI-HBS	3,0	3,0	1,1	9,6
DRI-CSC	3,1	1,5	1,2	26,9
DRI-SO	1,5	5,1	-	6,1
DRI-CO	2,1	3,2	3,6	8,4
DRI-BMH	1,9	4,2	0,6	2,7
DRI-CN	6,9	4,3	2,3	4,7
DRI-SHL	0,2	4,4	-	0,3
DRI-N	0,7	2,4	2,0	4,5
DRI-E	0,7	0,9	0,3	5,1
DRI-CE	0,7	5,7	2,8	9,6
<b>DGI</b>	<b>2 358,9</b>	<b>752,7</b>	<b>596,8</b>	<b>4 054,5</b>

Source : SINTAX

Tableau 7.29: Evolution des recours des autres budgets sur les titres de recettes des années antérieures par UR (en millions de FCFA)

UR	2014	2015	2016	2017	2018
DGE	13 239,3	11 500,2	21 987,4	14 473,6	9 564,8
DME-CI	861,5	622,3	840,8	750,2	1 225,4
DME-CII	69,5	96,5	743,2	236,3	604,3
DME-CIII	108,7	54,3	131,1	220,1	213,8
DME-CIV	-	14,4	25,5	31,9	90,7
DME-HBS	48,1	18,4	55,6	242,1	140,8
DRI-C	760,2	141,1	559,8	412,9	269,8
DRI-PCL	0,4	0,2	1,1	68,2	19,6
DRI-CS	-	0,2	1,5	1,6	2,6
DRI-HBS	6,6	0,1	5,1	37,2	48,2
DRI-CSC	1,0	5,6	14,6	71,6	42,1
DRI-SO	11,5	-	-	-	1,7
DRI-CO	-	0,2	2,2	6,6	12,7

UR	2014	2015	2016	2017	2018
DRI-BMH	16,7	0,1	3,3	9,3	2,5
DRI-CN	3,7	0,6	7,2	8,1	11,4
DRI-SHL	-	0,3	-	6,7	1,4
DRI-N	0,2	0,4	0,6	4,5	11,7
DRI-E	-	-	0,2	2,2	9,9
DRI-CE	71,5	2,2	0,2	4,0	7,0
<b>DGI</b>	<b>15 198,8</b>	<b>12 456,8</b>	<b>24 379,5</b>	<b>16 587,0</b>	<b>12 280,6</b>

Source : SINTAX

Tableau 7.30: Evolution des recours des autres budgets sur les titres de recettes des années antérieures par UR (en millions de FCFA)(suite)

UR	2019	2020	2021	2022
DGE	6 165,1	11 158,4	19 369,3	19 541,6
DME-CI	2 850,7	914,2	4 195,8	1 209,8
DME-CII	594,7	695,2	1 078,8	753,4
DME-CIII	178,2	288,4	3 416,2	1 718,5
DME-CIV	257,7	87,1	4 419,4	1 098,7
DME-HBS	738,1	49,1	199,9	89,2
DRI-C	237,3	322,2	323,4	1 552,3
DRI-PCL	16,8	11,8	19,2	14,9
DRI-CS	8,7	16,8	129,3	23,4
DRI-HBS	29,2	82,8	69,2	66,4
DRI-CSC	307,2	24,1	16,9	23,2
DRI-SO	8,1	2,2	9,9	15,9
DRI-CO	6,2	61,2	102,5	65,4
DRI-BMH	5,9	2,7	0,8	39,5
DRI-CN	117,8	4,4	96,5	31,4
DRI-SHL	5,6	0,1	0,2	0,3
DRI-N	4,4	5,9	8,4	18,3
DRI-E	1,5	9,5	12,4	31,1
DRI-CE	40,4	44,8	61,7	61,2
<b>DGI</b>	<b>11 573,6</b>	<b>13 781,0</b>	<b>33 529,8</b>	<b>26 354,5</b>

Source : SINTAX

Tableau 7.31: Evolution des recours du budget de l'Etat sur les titres de recettes des années antérieures par nature d'impôt (en millions de FCFA)

Nature d'impôt	2014	2015	2016	2017	2018
IS	9 318,8	7 218,0	7 568,8	6 377,4	7 029,0
IS-ex-ant	0,0	0,0	0,0	0,0	0,0
IUTS	330,0	985,1	339,3	820,2	658,1
IBICA	352,2	142,1	473,9	609,1	665,3
IBNC	668,7	1 127,4	29,8	63,0	58,5
(IBICA)-ex-ant	0,0	0,0	0,0	0,0	0,0
IRVM					
IRC					
IRCM	1 673,9	2 582,7	4 143,4	1 342,0	1 323,6

Nature d'impôt	2014	2015	2016	2017	2018
IRF	65,1	13,1	6,4	13,4	104,6
TPVI	0,0	0,0	0,0	0,0	0,0
TPVCTM	0,0	0,0	0,0	0,0	0,0
TPVCTS	0,0	0,0	0,0	0,0	0,0
<b>711: Impôts sur les revenus, les bénéfices et les gains en capital</b>	<b>12 408,5</b>	<b>12 068,5</b>	<b>12 561,6</b>	<b>9 225,1</b>	<b>9 839,2</b>
TPA	14,0	128,7	37,1	130,4	138,8
TPA-ex-ant	0,0	0,0	0,0	0,0	0,0
<b>712: Impôts sur les salaires versés et autres rémunérations</b>	<b>14,0</b>	<b>128,7</b>	<b>37,1</b>	<b>130,4</b>	<b>138,8</b>
<b>DIIF</b>	<b>0,2</b>	<b>0,0</b>	<b>0,0</b>	<b>0,0</b>	<b>0,0</b>
DIF_IMMA	0,0	0,0	0,0	0,0	0,0
DIF_INSC	0,0	0,0	0,0	0,0	0,0
DRH_RAD	0,0	0,0	0,0	0,0	0,0
DIBE	0,0	0,0	0,0	0,0	0,0
DIC	0,0	0,0	0,0	0,0	0,0
DIH	0,2	0,0	0,0	0,0	0,0
DIHJ	0,0	0,0	0,0	0,0	0,0
DRH_REN	0,0	0,0	0,0	0,0	0,0
ADPF	0,0	0,0	0,0	0,0	0,0
<b>713: Impôts sur le patrimoine</b>	<b>0,2</b>	<b>0,0</b>	<b>0,0</b>	<b>0,0</b>	<b>0,0</b>
Autres impôts directs	0,0	0,0	0,0	0,0	0,0
<b>714: Autres Impôts Directs</b>	<b>0,0</b>	<b>0,0</b>	<b>0,0</b>	<b>0,0</b>	<b>0,0</b>
TVA	12 002,2	6 605,9	13 548,7	12 487,3	4 526,3
TAF	0,0	0,0	0,0	0,0	0,0
TS/ET	70,0	32,3	0,0	381,5	271,8
TVA-ex-ant	0,0	0,0	0,0	0,0	0,0
TSB	47,8	11,2	0,0	0,0	0,0
CSB-ex-ant	661,0	0,0	0,5	5,2	0,0
T/Tabacs	996,3	0,0	0,0	0,0	0,0
TPPC	0,0	0,0	0,0	0,0	0,0
TESPB&NB	0,0	0,0	0,0	0,0	0,0
CSE	0,0	0,0	0,0	0,0	0,0
TUA	0,0	0,0	0,0	168,7	0,0
<b>LICENCE</b>					
<b>715: Impôts et taxes intérieurs sur les biens et services</b>	<b>13 777,2</b>	<b>6 649,4</b>	<b>13 549,2</b>	<b>13 042,7</b>	<b>4 798,1</b>
<b>DM</b>	<b>0,0</b>	<b>0,0</b>	<b>0,0</b>	<b>0,0</b>	<b>0,0</b>
DMI	0,0	0,0	0,0	0,0	0,0
DMM	0,0	0,0	0,0	0,0	0,0
DMFC	0,0	0,0	0,0	0,0	0,0

Nature d'impôt	2014	2015	2016	2017	2018
CP	0,0	0,0	0,0	0,0	0,0
DS	0,0	0,0	0,0	0,0	0,0
DD	0,0	0,0	0,0	0,0	0,0
<b>DT</b>	<b>0,0</b>	<b>0,3</b>	<b>0,3</b>	<b>0,0</b>	<b>0,7</b>
DTM	0,0	0,0	0,0	0,0	0,0
DT électronique	0,0	0,0	0,0	0,0	0,0
DTE	0,0	0,3	0,3	0,0	0,7
ADE	249,2	123,0	83,1	338,7	1 154,7
<b>716: Droits d'enregistrement et de timbre</b>	<b>249,2</b>	<b>123,3</b>	<b>83,4</b>	<b>338,8</b>	<b>1 155,4</b>
TJH	0,0	0,0	0,0	0,0	0,0
TDT	0,6	0,3	3,3	0,3	8,7
PBA	0,2	0,0	1,1	0,0	0,7
Autres recettes fiscales	0,0	0,0	0,0	0,0	0,0
<b>719: Autres recettes fiscales</b>	<b>0,8</b>	<b>0,3</b>	<b>4,5</b>	<b>0,3</b>	<b>9,3</b>
<b>Total I: Recettes fiscales</b>	<b>26 450,0</b>	<b>18 970,2</b>	<b>26 235,7</b>	<b>22 737,3</b>	<b>15 940,8</b>
PDA					
PDM					
RDI	0,0	0,0	0,0	0,0	0,0
<b>Ventes d'imprimés</b>	<b>0,0</b>	<b>0,0</b>	<b>0,0</b>	<b>0,0</b>	<b>0,0</b>
ASF	0,0	0,0	0,0	0,0	0,0
Vente de sticker					
AI	0,0	0,0	0,0	0,0	0,0
FE	0,0	0,0	0,0	0,0	0,0
PSI	0,0	0,0	0,0	0,0	0,0
<b>722: Droits et frais administratifs</b>	<b>0,0</b>	<b>0,0</b>	<b>0,0</b>	<b>0,0</b>	<b>0,0</b>
Pénalités	0,0	0,0	0,0	0,0	0,0
<b>723 : Pénalités</b>	<b>0,0</b>	<b>0,0</b>	<b>0,0</b>	<b>0,0</b>	<b>0,0</b>
T/J					
VBCF					
VTAI	0,0	0,0	0,0	0,0	0,0
<b>729: Autres recettes non fiscales</b>	<b>0,0</b>	<b>0,0</b>	<b>0,0</b>	<b>0,0</b>	<b>0,0</b>
<b>Total II: Recettes non fiscales</b>	<b>0,0</b>	<b>0,0</b>	<b>0,0</b>	<b>0,0</b>	<b>0,0</b>
<b>Total</b>	<b>26 450,0</b>	<b>18 970,2</b>	<b>26 235,7</b>	<b>22 737,3</b>	<b>15 940,8</b>

Source : SINTAX

Tableau 7.32: Evolution des recours du budget de l'Etat sur les titres de recettes des années antérieures par nature d'impôt (en millions de FCFA) (suite)

Nature d'impôt	2019	2020	2021	2022
IS	11 483,0	15 324,8	29 107,5	14 174,6
IS-ex-ant	0,0	0,0	0,0	0,0
IUTS	1 440,3	3 652,0	75,4	1 127,2

Nature d'impôt	2019	2020	2021	2022
IBICA	1 219,7	360,9	1 838,5	4 127,8
IBNC	70,2	505,6	66,7	831,3
(IBICA)-ex-ant	0,0	0,0	0,0	0,0
IRVM				
IRC				
IRCM	1 363,6	4 887,0	5 650,1	8 143,8
IRF	279,5	11,0	9,4	45,4
TPVI	0,0	0,0	0,0	0,0
TPVCTM	0,0	0,0	3 467,5	107,5
TPVCTS	0,0	0,0	0,0	1 274,9
<b>711: Impôts sur les revenus, les bénéfices et les gains en capital</b>	<b>15 856,2</b>	<b>24 741,3</b>	<b>40 215,0</b>	<b>29 832,4</b>
TPA	295,3	74,7	40,4	49,4
TPA-ex-ant	0,0	0,0	0,0	0,0
<b>712: Impôts sur les salaires versés et autres rémunérations</b>	<b>295,3</b>	<b>74,7</b>	<b>40,4</b>	<b>49,4</b>
<b>DIIF</b>	<b>0,0</b>	<b>0,0</b>	<b>0,3</b>	<b>0,0</b>
DIF_IMMA	0,0	0,0	0,0	0,0
DIF_INSC	0,0	0,0	0,3	0,0
DRH_RAD	0,0	0,0	0,0	0,0
DIBE	0,0	0,0	0,0	0,0
DIC	0,0	0,0	0,0	0,0
DIH	0,0	0,0	0,0	0,0
DIHJ	0,0	0,0	0,0	0,0
DRH_REN	0,0	0,0	0,0	0,0
ADPF	0,0	0,0	0,0	0,0
<b>713: Impôts sur le patrimoine</b>	<b>0,0</b>	<b>0,0</b>	<b>0,3</b>	<b>0,0</b>
Autres impôts directs	0,0	0,0	0,0	0,0
<b>714: Autres Impôts Directs</b>	<b>0,0</b>	<b>0,0</b>	<b>0,0</b>	<b>0,0</b>
TVA	6 963,9	7 099,6	15 373,9	15 650,5
TAF	0,0	0,0	0,0	0,0
TS/ET	499,6	154,8	0,0	288,6
TVA-ex-ant	0,0	0,0	0,0	0,0
TSB	1 947,8	2 577,8	218,4	0,0
CSB-ex-ant	0,0	0,0	27,8	0,0
T/Tabacs	0,0	1 500,0	0,0	0,0
TPPC	0,0	0,0	0,0	0,0
TESPB&NB	0,0	0,0	0,0	0,0
CSE	0,0	0,0	0,0	0,0
TUA	35,4	0,0	0,0	0,0
LICENCE				
<b>715: Impôts et taxes intérieurs sur les biens et services</b>	<b>9 446,7</b>	<b>11 332,1</b>	<b>15 620,1</b>	<b>15 939,1</b>
<b>DM</b>	<b>0,0</b>	<b>0,0</b>	<b>0,0</b>	<b>0,0</b>
DMI	0,0	0,0	0,0	0,0



Nature d'impôt	2019	2020	2021	2022
DMM	0,0	0,0	0,0	0,0
DMFC	0,0	0,0	0,0	0,0
CP	0,0	0,0	0,0	0,0
DS	0,0	0,0	0,0	0,0
DD	0,0	0,0	0,0	0,0
<b>DT</b>	<b>509,0</b>	<b>1,1</b>	<b>1,4</b>	<b>581,0</b>
DTM	0,0	0,0	0,0	0,0
DT électronique	0,0	0,0	0,0	0,0
DTE	509,0	1,1	1,4	581,0
ADE	1 011,7	1 033,9	575,9	375,1
<b>716: Droits d'enregistrement et de timbre</b>	<b>1 520,7</b>	<b>1 035,0</b>	<b>577,3</b>	<b>956,1</b>
TJH	2,5	0,0	0,0	0,0
TDT	169,3	89,3	0,3	19,5
PBA	74,3	32,2	0,0	0,0
Autres recettes fiscales	0,0	0,0	0,0	0,0
<b>719: Autres recettes fiscales</b>	<b>246,0</b>	<b>121,5</b>	<b>0,3</b>	<b>19,5</b>
<b>Total I: Recettes fiscales</b>	<b>27 364,9</b>	<b>37 304,6</b>	<b>56 453,4</b>	<b>46 796,5</b>
PDA				
PDM				
RDI	0,0	0,0	0,0	0,0
<b>Ventes d'Imprimés</b>	<b>0,0</b>	<b>0,0</b>	<b>0,0</b>	<b>0,0</b>
ASF	0,0	0,0	0,0	0,0
Vente de sticker				
AI	0,0	0,0	0,0	0,0
FE	0,0	0,0	0,0	0,0
PSI	0,0	0,0	0,0	0,0
<b>722: Droits et frais administratifs</b>	<b>0,0</b>	<b>0,0</b>	<b>0,0</b>	<b>0,0</b>
Pénalités	0,0	0,0	0,0	0,0
<b>723 :Pénalités</b>	<b>0,0</b>	<b>0,0</b>	<b>0,0</b>	<b>0,0</b>
T/J				
VBCF				
VTAI	0,0	0,0	0,0	0,0
<b>729: Autres recettes non fiscales</b>	<b>0,0</b>	<b>0,0</b>	<b>0,0</b>	<b>0,0</b>
<b>Total II: Recettes non fiscales</b>	<b>0,0</b>	<b>0,0</b>	<b>0,0</b>	<b>0,0</b>
<b>Total</b>	<b>27 364,9</b>	<b>37 304,6</b>	<b>56 453,4</b>	<b>46 796,5</b>

Source : SINTAX

Tableau 7.33: Evolution des recours des budgets des collectivités sur les titres de recettes des années antérieures par nature d'impôt (en millions de FCFA)

Impôts	2014	2015	2016	2017	2018
Patentes	1 103,1	434,3	462,2	2 278,5	1 137,0
TR	0,0	0,0	0,0	0,0	0,0
TFS	124,8	32,3	61,2	218,7	123,3
T/Armes	0,0	0,0	0,0	0,0	0,0

Impôts	2014	2015	2016	2017	2018
T/Voirie	0,8	0,4	0,3	0,3	0,2
Licences	1,5	1,1	0,8	0,2	0,0
CF/PB & NB	0,0	0,0	0,0	0,0	0,0
TVM	0,0	0,0	0,0	0,0	0,0
TCD	0,0	0,0	0,0	0,0	0,0
Autres impôts directs locaux					
<b>Total impôts directs locaux (IDL)</b>	<b>1 230,1</b>	<b>468,1</b>	<b>524,5</b>	<b>2 497,7</b>	<b>1 260,6</b>
T/Jouissance	0,0	0,0	0,0	0,0	0,0
TDC	0,0	0,0	0,0	0,0	0,0
Autres impôts indirects locaux					
<b>Total impôts indirects locaux (IIL)</b>	<b>0,0</b>	<b>0,0</b>	<b>0,0</b>	<b>0,0</b>	<b>0,0</b>
T/Balayage	0,0	0,0	0,0	0,0	0,0
Autres Taxes locales et assimilées	0,0	0,0	0,0	0,0	0,0
<b>Total Taxes locales et assimilées (TLA)</b>	<b>0,0</b>	<b>0,0</b>	<b>0,0</b>	<b>0,0</b>	<b>0,0</b>
CME	0,0	0,0	0,0	0,0	0,0
Autres centimes additionnels et impôts synthétiques	0,0	0,0	0,0	0,0	0,0
<b>Total Centimes additionnels et impôts synthétiques</b>	<b>0,0</b>	<b>0,0</b>	<b>0,0</b>	<b>0,0</b>	<b>0,0</b>
<b>Total</b>	<b>1 230,1</b>	<b>468,1</b>	<b>524,5</b>	<b>2 497,7</b>	<b>1 260,7</b>

Source : SINTAX

Tableau 7.34: Evolution des recours des budgets des collectivités sur les titres de recettes des années antérieures par nature d'impôt (en millions de FCFA) (suite)

Impôts	2019	2020	2021	2022
Patentes	2 217,2	617,0	577,9	3 321,4
TR	0,0	0,0	0,0	0,0
TFS	131,3	108,5	14,9	545,5
T/Armes	0,1	0,0	0,0	0,0
T/Voirie	0,5	0,3	0,2	165,6
Licences	0,0	0,8	0,4	2,6
CF/PB & NB	0,0	0,0	0,0	0,3
TVM	2,6	0,1	0,0	1,2
TCD	0,0	0,0	0,0	0,0
Autres impôts directs locaux				
<b>Total impôts directs locaux (IDL)</b>	<b>2 351,8</b>	<b>726,7</b>	<b>593,4</b>	<b>4 036,6</b>
T/Jouissance	0,0	0,0	0,0	0,0
TDC	0,0	0,0	0,0	0,0
Autres impôts indirects locaux				
<b>Total impôts indirects locaux (IIL)</b>	<b>0,0</b>	<b>0,0</b>	<b>0,0</b>	<b>0,0</b>
T/Balayage	0,0	0,0	0,0	0,0

Impôts	2019	2020	2021	2022
Autres Taxes locales et assimilées	0,0	0,0	0,0	0,0
<b>Total Taxes locales et assimilées (TLA)</b>	<b>0,0</b>	<b>0,0</b>	<b>0,0</b>	<b>0,0</b>
CME	7,1	26,1	3,4	17,9
Autres centimes additionnels et impôts synthétiques	0,0	0,0	0,0	0,0
<b>Total Centimes additionnels et impôts synthétiques</b>	<b>7,1</b>	<b>26,1</b>	<b>3,4</b>	<b>17,9</b>
<b>Total</b>	<b>2 358,9</b>	<b>752,7</b>	<b>596,8</b>	<b>4 054,5</b>

Source : SINTAX

Tableau 7.35: Evolution des recours des autres budgets sur les titres de recettes des années antérieures par nature d'impôt (en millions de FCFA)

Nature d'impôt	2014	2015	2016	2017	2018
Pénalités	15 068,8	12 396,8	24 379,5	15 876,1	11 775,8
TS/ET	130,0	60,1	0,0	708,5	504,8
PBA	0,0	0,0	0,0	0,0	0,0
Autres	0,1	0,0	0,0	2,4	0,0
<b>Total</b>	<b>15 198,8</b>	<b>12 456,8</b>	<b>24 379,5</b>	<b>16 587,0</b>	<b>12 280,6</b>

Source : SINTAX

Tableau 7.36: Evolution des recours des autres budgets sur les titres de recettes des années antérieures par nature d'impôt (en millions de FCFA)(suite)

Nature d'impôt	2019	2020	2021	2022
Pénalités	10 645,7	13 493,6	33 529,7	25 818,5
TS/ET	927,9	287,4	0,0	536,0
PBA	0,0	0,0	0,0	0,0
Autres	0,0	0,0	0,1	0,0
<b>Total</b>	<b>11 573,6</b>	<b>13 781,0</b>	<b>33 529,8</b>	<b>26 354,5</b>

Source : SINTAX

## CHAPITRE VIII : RECOUVREMENTS DE RECETTES

## 8.1. RECOUVREMENTS DE RECETTES

Tableau 8.1: Evolution des recouvrements du budget de l'Etat par UR (en millions de FCFA)

UR	2014	2015	2016	2 017	2018
DGE	426 231,0	406 623,6	497 010,4	564 030,1	603 415,8
DME-C I	44 053,8	41 579,4	38 077,7	35 850,9	38 377,4
DME-C II	na	na	9 418,1	25 308,1	30 491,0
DME-C III	na	na	na	na	na
DME-C IV	na	na	na	na	na
DME-HBS	2 935,7	2 957,8	3 500,6	3 877,5	4 020,2
DGUF-O	5 814,9	4 692,2	6 115,1	5 051,3	4 033,4
DGUF-B	1 288,6	982,3	1 603,0	1 093,3	1 343,3
DRI-C	28 142,8	34 651,9	25 920,0	22 678,1	24 757,4
DRI-PCL	938,5	768,8	1 020,0	1 031,7	1 244,2
DRI-CS	498,1	493,8	561,0	582,1	567,0
DRI-HBS	2 816,7	2 481,2	2 201,9	2 713,2	2 963,0
DRI-CSC	806,5	803,5	872,9	1 032,5	1 070,0
DRI-SO	458,1	387,4	479,7	520,1	592,3
DRI-CO	1 424,5	1 284,7	1 511,9	1 705,9	1 922,8
DRI-BMH	1 083,3	959,2	1 044,1	1 411,6	1 765,5
DRI-CN	1 024,1	962,4	1 243,9	1 551,6	1 489,3
DRI-SHL	777,0	599,7	717,2	737,9	980,9
DRI-N	1 279,1	1 079,9	1 240,9	1 502,0	1 457,4
DRI-E	1 242,7	1 194,7	1 301,1	1 350,5	1 341,9
DRI-CE	1 072,8	1 036,8	1 179,7	1 345,1	1 649,8
<b>DGI</b>	<b>521 888,2</b>	<b>503 539,3</b>	<b>595 019,2</b>	<b>673 373,6</b>	<b>723 482,7</b>

Source : DSF/DGI

Tableau 8.1: Evolution des recouvrements du budget de l'Etat par UR (en millions de FCFA) (suite)

UR	2019	2020	2021	2022	2023
DGE	715 707,1	726 551,4	886 589,0	1 015 561,0	1 015 635,0
DME-C I	44 665,1	40 439,3	42 152,2	32 873,2	31 594,1
DME-C II	29 827,4	28 098,7	39 092,3	39 972,5	33 603,6
DME-C III	na	6 922,6	12 906,6	12 210,5	13 244,5
DME-C IV	na	na	na	47 392,7	100 288,2
DME-HBS	4 233,7	4 513,9	4 774,7	5 063,9	6 377,1
DGUF-O	4 786,0	5 726,5	7 183,5	5 090,9	5 872,4
DGUF-B	1 100,8	1 362,3	1 641,1	1 445,1	1 451,8
DRI-C	28 022,3	29 843,2	37 522,2	32 554,5	30 793,9
DRI-PCL	1 347,1	1 402,5	2 046,8	1 879,8	1 892,2
DRI-CS	625,6	686,5	915,1	1 132,3	1 108,8
DRI-HBS	2 839,0	2 979,0	3 197,9	3 783,3	3 821,1
DRI-CSC	1 104,9	1 199,0	1 341,4	1 320,0	1 421,0
DRI-SO	607,6	800,0	1 055,3	1 001,5	1 033,8
DRI-CO	1 973,1	2 237,7	2 350,0	3 184,3	3 595,1
DRI-BMH	1 685,2	1 648,7	1 860,4	1 863,8	1 696,4
DRI-CN	1 249,6	1 354,4	1 568,7	1 767,0	1 857,3
DRI-SHL	860,0	1 164,5	1 427,4	1 092,0	1 409,1
DRI-N	1 253,7	1 608,7	1 751,5	1 830,3	2 003,4
DRI-E	1 295,9	1 566,6	1 749,9	2 013,3	1 587,1
DRI-CE	1 460,3	1 810,3	1 810,4	2 092,3	2 107,5
<b>DGI</b>	<b>844 644,4</b>	<b>861 915,8</b>	<b>1 052 936,2</b>	<b>1 215 124,1</b>	<b>1 262 393,3</b>

Source : DSF/DGI

Tableau 8.2: Evolution des recouvrements des budgets des collectivités territoriales par UR (en millions de FCFA)

UR	2014	2015	2016	2 017	2018
DGE	5 570,4	5 629,3	7 582,9	5 801,7	7 211,3
DME-C I	704,0	1 633,2	1 053,1	898,6	1 285,6
DME-C II	na	na	222,7	735,4	1 038,8
DME-C III	na	na	na	na	na
DME-C IV	na	na	na	na	na
DME-HBS	1 174,0	1 200,5	1 559,7	1 594,4	2 091,3
DGUF-O	569,2	391,2	638,1	528,2	501,7
DGUF-B	150,0	104,6	230,1	186,9	200,2
DRI-C	4 470,2	4 069,8	4 230,3	3 513,3	3 610,9
DRI-PCL	754,5	471,1	514,1	526,2	496,5
DRI-CS	250,6	194,4	219,1	256,3	238,8
DRI-HBS	1 936,1	1 532,6	1 829,9	1 543,0	1 673,4
DRI-CSC	612,8	475,0	605,6	654,4	648,7
DRI-SO	297,0	302,1	317,8	310,3	336,6
DRI-CO	655,2	499,5	565,4	579,2	589,6
DRI-BMH	569,2	505,7	504,3	1 532,5	1 526,7
DRI-CN	372,4	280,2	973,8	517,1	2 503,7
DRI-SHL	212,1	173,1	163,8	1 322,2	1 791,3
DRI-N	490,0	347,8	402,2	430,6	383,2
DRI-E	753,4	760,3	670,7	679,5	721,7
DRI-CE	668,0	533,2	549,8	685,3	777,6
<b>DGI</b>	<b>20 209,1</b>	<b>19 103,6</b>	<b>22 833,4</b>	<b>22 295,2</b>	<b>27 627,5</b>

Source : DSF/DGI

Tableau 8.2: Evolution des recouvrements des budgets des collectivités territoriales par UR (en millions de FCFA) (suite)

UR	2019	2020	2021	2022	2023
DGE	8 580,3	9 805,6	11 822,1	12 001,6	22 770,0
DME-C I	1 317,2	1 328,9	1 248,5	946,8	795,3
DME-C II	951,3	887,6	866,8	834,0	796,9
DME-C III	na	179,2	361,2	440,8	465,7
DME-C IV	na	na	na	112,6	405,7
DME-HBS	1 993,1	1 928,7	1 992,3	2 376,2	919,9
DGUF-O	252,1	517,4	483,9	615,4	461,0
DGUF-B	211,2	277,4	304,5	287,0	263,8
DRI-C	3 763,1	4 049,0	5 963,2	5 184,2	6 737,8
DRI-PCL	475,8	656,2	538,0	725,5	850,4
DRI-CS	281,9	315,2	479,5	525,8	648,2
DRI-HBS	1 681,5	1 952,3	2 314,7	2 211,6	2 917,9
DRI-CSC	701,7	657,9	846,1	898,4	717,3
DRI-SO	395,7	317,9	490,6	463,5	418,9
DRI-CO	693,8	674,6	1 217,8	1 442,9	884,4
DRI-BMH	1 241,4	1 126,6	1 570,1	1 818,3	828,8
DRI-CN	2 257,7	2 724,5	2 744,1	3 214,7	601,8
DRI-SHL	3 010,5	2 009,3	2 051,4	2 149,0	1 663,2
DRI-N	396,7	463,2	609,1	487,4	485,3
DRI-E	879,1	809,6	748,7	1 096,9	942,2
DRI-CE	839,9	929,5	943,2	1 270,9	913,1
<b>DGI</b>	<b>29 924,1</b>	<b>31 610,6</b>	<b>37 595,8</b>	<b>39 103,5</b>	<b>45 487,4</b>

Source : DSF/DGI

Tableau 8.3: Evolution des recouvrements du budget de l'Etat par nature d'impôt (en millions de FCFA)

Nature d'impôt	2014	2015	2016	2 017	2018
IS	162 430,2	131 829,7	163 255,5	173 754,1	209 374,5
IS-ex-ant	236,7	219,9	198,4	39,2	280,6
IUTS	63 501,9	65 663,7	78 330,7	89 713,5	101 502,1
IBICA	4 049,2	4 627,1	4 780,2	19 589,5	16 016,0
IBNC	3 959,2	4 808,9	5 491,8	5 820,5	8 009,9
(IBICA)-ex-ant	193,1	200,8	104,1	146,4	118,1
IRVM	21 379,6	18 932,3	23 809,7	22 750,3	30 117,2
IRC	3 745,9	4 698,4	5 463,3	6 154,5	4 709,1
IRCM	na	na	na	na	na
IRF	2 925,0	3 206,3	3 667,9	4 144,7	4 809,4
TPVI	193,3	367,2	731	1 178,4	345,1
TPVCTM	na	na	na	na	na
TPVCTS	na	na	na	na	na
<b>711: Impôts sur les revenus, les bénéfices et les gains en capital</b>	<b>262 614,0</b>	<b>234 554,3</b>	<b>285 832,6</b>	<b>323 291,2</b>	<b>375 282,0</b>
TPA	7 401,2	7 887,8	8 761,0	10 812,9	12 423,7
TPA-ex-ant	5,9	1,4	1,4	0,5	2,7
<b>712: Impôts sur les salaires versés et autres rémunérations</b>	<b>7 407,1</b>	<b>7 889,2</b>	<b>8 762,4</b>	<b>10 813,4</b>	<b>12 426,5</b>
<b>DIIF</b>	<b>1 603,6</b>	<b>1 158,2</b>	<b>1 670,8</b>	<b>1 621,5</b>	<b>1 821,7</b>
DIF_IMMA	na	na	na	na	na
DIF_INSC	na	na	na	na	na
DRH_RAD	na	na	na	na	na
DIBE	na	na	na	na	na
DIC	na	na	na	na	na
DIH	na	na	na	na	na
DIHJ	na	na	na	na	na
DRH_REN	na	na	na	na	na
ADPF	na	na	1 670,8	1 621,5	1 821,7
<b>713: Impôts sur le patrimoine</b>	<b>1 603,6</b>	<b>1 158,2</b>	<b>1 670,8</b>	<b>1 621,5</b>	<b>1 821,7</b>
Autres impôts directs	na	na	na	na	na
<b>714: Autres Impôts Directs</b>	<b>na</b>	<b>na</b>	<b>na</b>	<b>na</b>	<b>na</b>
TVA	167 820,0	178 350,3	201 760,5	227 937,5	222 067,7
TAF	na	na	na	na	na
TS/ET	1 980,4	2 394,0	2 427,8	2 451,0	2 628,5
TVA-ex-ant	1 415,8	129,8	88,9	101,6	94,7
TSB	15 469,6	16 628,3	19 554,4	23 791,0	24 264,7
CSB-ex-ant	7 543,4	8 208,9	9 455,5	10 481,2	10 610,3
T/Tabacs	11 831,1	15 212,4	17 668,1	18 359,5	22 271,7
TPPC	na	na	na	0,0	0,0
TESPB&NB	na	na	na	0,0	0,0
CSE	na	na	na	na	na
TUA	3 777,0	3 805,7	4 373,5	4 337,7	4 007,9
LICENCE	20,1	18,1	56,4	15,7	na
<b>715: Impôts et taxes intérieurs sur les biens et services</b>	<b>209 857,4</b>	<b>224 747,5</b>	<b>255 385,1</b>	<b>287 475,2</b>	<b>285 945,3</b>
<b>DM</b>	<b>7 672,9</b>	<b>6 160,0</b>	<b>8 836,1</b>	<b>6 702,3</b>	<b>5 814,2</b>
DMI	7 672,9	6 160,0	8 836,1	6 702,3	5 814,2

Nature d'impôt	2014	2015	2016	2 017	2018
DMM	na	na	na	na	na
DMFC	na	na	na	na	na
CP	na	na	na	na	na
DS	132,4	179,0	168,6	95,4	155,6
DD	15,1	20,6	19,3	5,4	13,5
DT	6 885,5	6 538,1	7 994,9	10 190,6	9 785,8
DTM	na	na	7 994,9	10 190,6	9 785,8
DTE	na	na	na	na	na
ADE	24 689,1	21 308,9	24 410,3	30 869,9	29 289,1
716: Droits d'enregistrement et de timbre	39 395,1	34 206,6	41 429,2	47 863,7	45 058,3
TJH	na	na	560,8	846,7	1 335,70
TDT	746,4	718,9	678,5	807,6	871,3
PBA	na	na	na	na	na
Autres recettes fiscales	na	na	na	na	na
719: Autres recettes fiscales	746,4	718,9	1 239,3	1 654,3	2 207,1
Total I: Recettes fiscales	521 623,6	503 274,6	594 319,4	672 719,3	722 741,0
PDA	252,8	264,3	668,1	640,9	741,5
PDM	0,3	0,3	1,6	0,2	0
RDI	na	na	na	na	na
Ventes d'Imprimés	0,0	0,0	0	0	0
ASF	na	na	na	na	na
Vente de sticker	na	na	na	na	na
AI	na	na	na	na	na
FE	na	na	na	na	na
PSI	na	na	na	na	na
722: Droits et frais administratifs	253,1	264,7	669,7	641,1	741,6
Pénalités	na	na	na	na	na
723 : Pénalités	na	na	na	na	na
T/J		0,0	0	13,1	0,2
VBCF	0,0	0,0	na	0	na
VTAI	11,6	0,0	30,2	0	0,0
729: Autres recettes non fiscales	11,6	0,0	30,2	13,1	0,2
Total II: Recettes non fiscales	264,7	264,7	699,8	654,3	741,7
Total	521 888,2	503 539,3	595 019,2	673 373,6	723 482,7

Source : DSF/DGI

Tableau 8.3: Evolution des recouvrements du budget de l'Etat par nature d'impôt (en millions de FCFA) (suite)

Impôts	2019	2020	2021	2022	2023
IS	249 163,4	225 353,4	326 984,0	428 857,3	409 135,2
IS-ex-ant	270,4	180,7	383,8	663,3	277,0
IUTS	113 738,1	134 780,5	131 073,7	157 157,0	175 923,9
IBICA	26 060,7	29 839,7	34 491,4	37 147,5	27 555,1
IBNC	9 479,4	7 537,3	12 673,3	12 449,8	12 886,8
(IBICA)-ex-ant	188,6	245,8	199,5	318,0	239,3
IRVM	na	na	na	na	na
IRC	na	na	na	na	na
IRCM	43 920,2	51 057,8	61 260,4	76 371,3	87 935,7
IRF	4 874,4	4 955,60	6 167,2	7 141,9	7 494,4
TPVI	763,1	410	866,3	2 647,8	1 210,7



Impôts	2019	2020	2021	2022	2023
TPVCTM	na	499,4	350,7	342,2	1 640,8
TPVCTS	na	174,2	1,2	63,8	95,1
<b>711: Impôts sur les revenus, les bénéfices et les gains en capital</b>	<b>448 458,3</b>	<b>455 034,4</b>	<b>574 451,5</b>	<b>723 160,1</b>	<b>724 393,9</b>
TPA	13 202,0	14 647,2	16 222,9	18 231,7	18 458,1
TPA-ex-ant	8,0	0,1	7,2	37,7	6,0
<b>712: Impôts sur les salaires versés et autres rémunérations</b>	<b>13 210,0</b>	<b>14 647,2</b>	<b>16 230,1</b>	<b>18 269,4</b>	<b>18 464,1</b>
<b>DIIF</b>	<b>2 491,9</b>	<b>2 690,2</b>	<b>4 020,9</b>	<b>3 140,5</b>	<b>3 739,4</b>
DIF_IMMA	na	54,4	2 618,8	2 081,6	1 876,8
DIF_INSC	na	77,5	976,0	130,2	694,4
DRH_RAD	na	1,6	1,1	1,3	2,6
DIBE	na	0,0	0,0	0,1	0,0
DIC	na	0,1	4,8	0,2	4,0
DIH	na	388	388,2	486,0	904,1
DIHJ	na	0,0	4,1	6,2	1,2
DRH_REN	na	0,0	0,2	0,5	0,4
ADPF	2 491,9	2 168,6	27,6	439,9	256,0
<b>713: Impôts sur le patrimoine</b>	<b>2 491,9</b>	<b>2 690,2</b>	<b>4 020,9</b>	<b>3 146,0</b>	<b>3 739,4</b>
Autres impôts directs	na	60,60	0	0,0	0,1
<b>714: Autres Impôts Directs</b>	<b>na</b>	<b>60,60</b>	<b>0</b>	<b>0,0</b>	<b>0,1</b>
TVA	269 516,3	272 355,2	304 812,7	273 760,2	300 686,2
TAF			20 020,2	58 062,4	64 881,3
TS/ET	2 759,3	5 451,8	8 315,9	8 919,7	12 035,1
TVA-ex-ant	79,6	54,3	212,0	1 189,7	3,5
TSB	27 558,7	31 435,0	37 165,0	37 767,0	35 904,6
CSB-ex-ant	1 081,8	8,5	9,9	3,2	0,0
T/Tabacs	24 157,8	22 646,3	23 675,4	23 887,4	23 437,1
TPPC	0,0	0,0	0,0	0,1	0,0
TSEPB &NB	0,0	0,0	0,0	4,8	0,7
CSE	na	0,0	0,0	-	0,0
TUA	4 403,7	4 970,8	5 638,5	6 135,7	7 003,3
LICENCE	na	na	na	na	na
<b>715: Impôts et taxes intérieurs sur les biens et services</b>	<b>329 557,2</b>	<b>336 922,3</b>	<b>399 849,7</b>	<b>409 729,9</b>	<b>443 951,8</b>
<b>DM</b>	<b>5 777,7</b>	<b>7 240,5</b>	<b>8 598,5</b>	<b>6 814,9</b>	<b>8 004,0</b>
DMI	5 777,7	7 233,0	8 598,3	6 809,2	7 800,2
DMM	na	7,5	0	3,8	0,6
DMFC	na	0	0	0,2	0,0
CP	na	0	0,2	1,7	203,2
<b>DS</b>	<b>265,3</b>	<b>250,9</b>	<b>257,8</b>	<b>409,7</b>	<b>320,1</b>
<b>DD</b>	<b>52</b>	<b>55,2</b>	<b>43,6</b>	<b>88,5</b>	<b>117,4</b>
<b>DT</b>	<b>9 963,4</b>	<b>7 972,7</b>	<b>10 451,8</b>	<b>10 452,0</b>	<b>11 103,1</b>
DTM	9 963,4	7 412,7	6 434,2	3 130,5	2 840,2
DTE	na	560	4 017,5	7 321,4	8 262,8
<b>ADE</b>	<b>32 212,6</b>	<b>35 102,0</b>	<b>36 945,4</b>	<b>41 133,2</b>	<b>50 097,3</b>

Impôts	2019	2020	2021	2022	2023
<b>716: Droits d'enregistrement et de timbre</b>	<b>48 271,0</b>	<b>50 621,4</b>	<b>56 297,1</b>	<b>58 898,2</b>	<b>69 642,0</b>
TJH	851,2	635,7	744,1	611,2	401,8
TDT	874,4	322,3	542,2	608,1	682,8
PBA	200,7	54,4	75,4	126,9	129,7
Autres recettes fiscales	0	0	25,0	16,9	4,6
<b>719: Autres recettes fiscales</b>	<b>1 926,3</b>	<b>1 282,8</b>	<b>1 386,6</b>	<b>1 363,0</b>	<b>1 219,0</b>
<b>Total I: Recettes fiscales</b>	<b>843 914,8</b>	<b>861 259,0</b>	<b>1 052 235,9</b>	<b>1 214 566,7</b>	<b>1 261 410,3</b>
PDA	729,6	na	na	na	na
PDM	0	12,8	na	na	na
<b>RDI</b>	<b>na</b>	<b>na</b>	<b>na</b>	<b>na</b>	<b>55,3</b>
<b>Ventes d'imprimés</b>	<b>0</b>	<b>524,1</b>	<b>521,3</b>	<b>231,7</b>	<b>93,2</b>
ASF	na	524,1	369,9	123,2	33,0
Vente de sticker	na	0	142,6	93,4	na
AI	na	0	8,8	15,2	60,2
FE	na	0	24,5	144,4	82,4
<b>PSI</b>	<b>na</b>	<b>113,6</b>	<b>152,0</b>	<b>166,3</b>	<b>328,8</b>
<b>722: Droits et frais administratifs</b>	<b>729,7</b>	<b>650,4</b>	<b>697,7</b>	<b>542,4</b>	<b>559,6</b>
Pénalités	na	na	na	na	416,4
<b>723 :Pénalités</b>	<b>na</b>	<b>na</b>	<b>na</b>	<b>na</b>	<b>416,4</b>
T/J	0,0	2,9	na	na	na
VBCF	na	na	na	na	na
VTAI	0,0	3,4	2,6	15,0	7,0
<b>729: Autres recettes non fiscales</b>	<b>0,0</b>	<b>6,4</b>	<b>2,6</b>	<b>15,0</b>	<b>7,0</b>
<b>Total II: Recettes non fiscales</b>	<b>729,7</b>	<b>656,8</b>	<b>700,3</b>	<b>557,4</b>	<b>983,0</b>
<b>Total</b>	<b>844 644,4</b>	<b>861 915,8</b>	<b>1 052 936,2</b>	<b>1 215 124,1</b>	<b>1 262 393,3</b>

Source : DSF/DGI

Tableau 8.4: Evolution des recouvrements des budgets des collectivités territoriales par nature d'impôt (en millions de FCFA)

Impôts	2 014	2015	2016	2017	2018
Patentes	9 802,3	10 735,5	13 087,1	13 664,9	18 274,3
TR	557,6	469,0	748,7	624,3	681,2
TFS	535,7	542,6	618,8	661,3	1 169,8
T/Armes	30,7	29,8	34,2	36,4	38,2
T/Voirie	12,9	11,7	16,1	18,7	21,8
Licences	na	na	na	na	16,9
CF/PB & NB	na	na	na	75,2	169,2
TVM	na	na	na	na	na
TCD	100,4	40,1	88,5	69,2	32,5
Autres impôts directs locaux	0,0	0,0	0,0	0,0	0,0
<b>Total impôts directs locaux (IDL)</b>	<b>11 039,6</b>	<b>11 828,7</b>	<b>14 593,4</b>	<b>15 150,0</b>	<b>20 403,9</b>
T/Jouissance	7 505,2	5 636,7	6 302,3	5 218,6	5 048,8
TDC	0,0	0,0	0,0	0,0	0,0
Autres impôts indirects locaux	0,0	0,0	0,0	0,0	0,0

Impôts	2 014	2015	2016	2017	2018
<b>Total impôts indirects locaux (IIL)</b>	<b>7 505,2</b>	<b>5 636,7</b>	<b>6 302,3</b>	<b>5 218,6</b>	<b>5 048,8</b>
T/Balayage	0,0	0,0	0,0	0,0	0,0
Autres Taxes locales et assimilées	0,0	0,0	0,0	0,0	0,0
<b>Total Taxes locales et assimilées (TLA)</b>	<b>0,0</b>	<b>0,0</b>	<b>0,0</b>	<b>0,0</b>	<b>0,0</b>
CME	1 664,2	1 638,2	1 937,8	1 926,5	2 174,7
Autres centimes additionnels et impôts synthétiques	0,0	0,0	0,0	0,0	0,0
<b>Total Centimes additionnels et impôts synthétiques</b>	<b>1 664,2</b>	<b>1 638,2</b>	<b>1 937,8</b>	<b>1 926,5</b>	<b>2 174,7</b>
<b>Total</b>	<b>20 209,1</b>	<b>19 103,6</b>	<b>22 833,4</b>	<b>22 295,2</b>	<b>27 627,5</b>

Source : DSF/DGI

Tableau 8.4: Evolution des recouvrements des budgets des collectivités territoriales par nature d'impôt (en millions de FCFA) (suite)

Impôts	2019	2020	2021	2022	2023
Patentes	19 128,4	20 064,6	24 562,7	24 951,7	28 430,3
TR	781,2	681,3	963,7	955,0	960,9
TFS	1 427,5	1 813,9	1 562,6	2 373,0	2 961,6
T/Armes	40,9	56,0	50,3	34,8	41,3
T/Voirie	33,6	30,0	199,1	87,6	32,8
Licences	56,2	22,8	70,1	34,7	23,3
CF/PB & NB	231,7	279,6	355,6	356,8	410,4
TVM	942,1	899,9	1 125,2	1 257,6	2 243,5
TCD	68,0	158,4	19,1	61,8	40,7
Autres impôts directs locaux	0,0	0,0	0,0	0,0	0,0
<b>Total impôts directs locaux (IDL)</b>	<b>22 709,6</b>	<b>24 006,5</b>	<b>28 908,4</b>	<b>30 113,0</b>	<b>35 144,8</b>
T/Jouissance	5 131,9	5 993,2	6 703,7	6 338,9	<b>7 672,0</b>
TDC	0,0	0,0	3,2	0,0	0,0
Autres impôts indirects locaux	0,0	0,0	0,0	0,0	0,0
<b>Total impôts indirects locaux (IIL)</b>	<b>5 131,9</b>	<b>5 993,2</b>	<b>6 706,9</b>	<b>6 338,9</b>	<b>7 672,0</b>
T/Balayage	0,0	0,0	0,0	0,0	0,0
Autres Taxes locales et assimilées	0,0	0,0	0,0	0,0	0,0
<b>Total Taxes locales et assimilées (TLA)</b>	<b>0,0</b>	<b>0,0</b>	<b>0,0</b>	<b>0,0</b>	<b>0,0</b>
CME	2 082,5	1 610,7	1 980,3	2 651,4	<b>2 670,7</b>
Autres centimes additionnels et impôts synthétiques	0,0	0,0	0,0	0,0	0,0
<b>Total Centimes additionnels et impôts synthétiques</b>	<b>2 082,5</b>	<b>1 610,7</b>	<b>1 980,3</b>	<b>2 651,4</b>	<b>2 670,7</b>
<b>Total</b>	<b>29 924,1</b>	<b>31 610,6</b>	<b>37 595,8</b>	<b>39 103,5</b>	<b>45 487,4</b>

Source : DSF/DGI

Tableau 8.5: Evolution des recouvrements des autres budgets par nature d'impôt (en millions de FCFA)

Impôts	2014	2015	2016	2 017	2018
Pénalités	1 754,5	0,0	1 258,0	682,4	949,9
TS/ET	7 921,8	9 575,8	9 711,1	9 804,1	10 513,8
PBA	129,2	174,1	265,2	210,7	215,7
AUTRES	na	na	na	na	na
<b>Total</b>	<b>9 805,5</b>	<b>9 750,0</b>	<b>11 234,2</b>	<b>10 697,2</b>	<b>11 679,4</b>

Source : DSF/DGI

Tableau 8.5: Evolution des recouvrements des autres budgets par nature d'impôt (en millions de FCFA) (suite)

Impôts	2019	2020	2021	2022	2023
Pénalités	555,8	1 316,5	427,9	1 825,5	1 663,7
TS/ET	11 037,1	21 807,2	16 349,7	21 269,5	22 350,8
PBA	na	na	na	na	na
AUTRES	na	na	na	na	36 165,3
<b>Total</b>	<b>11 592,9</b>	<b>23 123,8</b>	<b>16 777,7</b>	<b>23 095,0</b>	<b>60 179,8</b>

Source : DSF/DGI

Tableau 8.6: Evolution des recouvrements par type de personnalité juridique (en millions de FCFA)

Type de personnalité juridique	2014	2015	2016	2 017	2018
<b>Budget de l'Etat</b>	<b>461 972,1</b>	<b>485 026,0</b>	<b>572 645,3</b>	<b>655 876,4</b>	<b>731 922,2</b>
PM	446 026,5	468 136,5	556 242,0	634 775,1	705 261,4
PP	15 945,6	16 889,5	16 403,2	21 101,4	26 660,8
<b>Budget locaux</b>	<b>10 016,2</b>	<b>11 848,6</b>	<b>13 079,3</b>	<b>11 669,8</b>	<b>20 799,8</b>
PM	9 291,1	11 097,9	12 089,1	10 479,2	18 535,2
PP	725,0	750,7	990,2	1 190,5	2 264,6
<b>Autres budgets</b>	<b>7 637,7</b>	<b>11 461,9</b>	<b>10 783,0</b>	<b>10 463,9</b>	<b>11 956,4</b>
PM	7 580,9	11 351,7	10 641,3	10 273,4	11 638,7
PP	56,8	110,2	141,7	190,5	317,6
<b>Total</b>	<b>479 626,0</b>	<b>508 336,5</b>	<b>596 507,6</b>	<b>678 010,1</b>	<b>764 678,4</b>

Source : SINTAX

Tableau 8.6: Evolution des recouvrements par type de personnalité juridique (en millions de FCFA) (suite)

Type de personnalité juridique	2019	2020	2021	2 022	2023
<b>Budget de l'Etat</b>	<b>840 258,7</b>	<b>861 524,5</b>	<b>1 054 655,5</b>	<b>1 214 870,7</b>	<b>1 262 018,3</b>
PM	815 765,9	836 142,3	1 017 949,9	1 176 506,0	1 219 668,5
PP	24 492,8	25 382,2	36 705,6	38 364,7	42 349,8
<b>Budget locaux</b>	<b>22 595,6</b>	<b>32 140,4</b>	<b>36 842,2</b>	<b>38 662,8</b>	<b>43 469,9</b>
PM	20 181,4	30 164,6	26 836,7	28 400,3	30 403,4
PP	2 414,2	1 975,7	10 005,5	10 262,5	13 066,5
<b>Autres budgets</b>	<b>12 348,6</b>	<b>17 288,1</b>	<b>18 036,3</b>	<b>21 667,0</b>	<b>62 895,6</b>
PM	12 073,1	16 956,1	17 080,5	18 803,6	60 125,3
PP	275,6	332,1	955,9	2 863,4	2 770,2
<b>Total</b>	<b>875 202,90</b>	<b>910 953,00</b>	<b>1 109 534,00</b>	<b>1 275 200,50</b>	<b>1 368 383,8</b>

Source : SINTAX

Tableau 8.7: Evolution des recouvrements du budget de l'Etat par régime (en millions de FCFA)

Régime	2014	2015	2016	2017	2018
RNI	441 854,3	465 397,3	551 230,1	630 118,9	695 492,7
RSI	5 639,3	5 075,6	4 386,0	5 930,5	6 666,3
CME	468,0	466,3	389,8	655,8	793,1
CSB	0,0	0,0	0,0	0,1	0,6
ND	na	na	na	na	na
AUTRES	13 861,4	13 862,3	16 416,2	18 954,7	28 748,1
<b>Total</b>	<b>461 823,0</b>	<b>484 801,5</b>	<b>572 422,1</b>	<b>655 660,0</b>	<b>731 700,8</b>

**Source** : SINTAX

Tableau 8.7: Evolution des recouvrements du budget de l'Etat par régime (en millions de FCFA) (suite)

Régime	2019	2020	2021	2022	2023
RNI	799 160,2	810 184,5	1 008 689,7	1 107 912,5	1 107 831,1
RSI	6 417,1	9 366,5	11 318,4	12 170,0	11 897,7
CME	930,9	1 478,2	1 557,0	1 592,1	3 150,4
CSB	0,0	0,0	0,0	0,1	0,0
ND	na	na	na	na	121 760,0
AUTRES	33 750,5	40 495,3	33 090,4	93 195,9	17 379,1
<b>Total</b>	<b>840 258,7</b>	<b>861 524,5</b>	<b>1 054 655,5</b>	<b>1 214 870,7</b>	<b>1 262 018,3</b>

**Source** : SINTAX

Tableau 8.8: Evolution des recouvrements des budgets de collectivités territoriales par régime (en millions de FCFA)

Régime	2014	2015	2016	2017	2018
RNI	7 149,4	8 752,0	10 589,4	10 243,4	13 929,2
RSI	245,5	257,0	308,1	435,9	516,6
CME	10,2	13,5	13,8	19,0	683,1
CSB	0,0	0,0	0,0	0,0	0,2
ND	na	na	na	na	na
AUTRES	2 606,5	2 822,3	2 163,0	967,5	5 670,8
<b>Total</b>	<b>10 011,6</b>	<b>11 844,8</b>	<b>13 074,3</b>	<b>11 665,8</b>	<b>20 799,9</b>

**Source** : SINTAX

Tableau 8.8: Evolution des recouvrements des budgets de collectivités territoriales par régime (en millions de FCFA)(suite)

Régime	2019	2020	2021	2022	2023
RNI	15 927,0	20 412,1	23 371,5	23 528,7	28 655,9
RSI	532,0	2 471,6	2 378,1	1 225,7	1 034,3
CME	997,2	867,6	1 510,0	1 570,7	1 131,9
CSB	0,3	1,2	0,0	0,8	0,0
ND	na	na	na	na	1 707,4
AUTRES	5 139,2	8 387,9	9 582,6	12 336,8	10 940,4
<b>Total</b>	<b>22 595,7</b>	<b>32 140,4</b>	<b>36 842,2</b>	<b>38 662,8</b>	<b>43 469,9</b>

**Source** : SINTAX

Tableau 8.9: Evolution des recouvrements des autres budgets par régime (en millions de FCFA)

Régime	2014	2015	2016	2017	2018
RNI	7 495,0	11 496,5	10 750,9	10 557,4	11 699,3
RSI	25,1	22,8	20,2	38,2	59,2
CME	0,7	2,9	2,9	5,8	6,9
CSB	0,0	0,0	0,0	0,0	0,0
ND	na	na	na	na	na
AUTRES	116,9	167,9	237,3	83,0	412,3
<b>Total</b>	<b>7 791,7</b>	<b>11 690,1</b>	<b>11 011,3</b>	<b>10 684,4</b>	<b>12 177,7</b>

**Source** : SINTAX

Tableau 8.9: Evolution des recouvrements des autres budgets par régime (en millions de FCFA) (suite)

Régime	2019	2020	2021	2022	2023
RNI	11 801,1	16 642,0	17 198,3	19 016,5	60 330,3
RSI	42,6	75,0	122,6	153,3	211,0
CME	6,9	8,6	22,8	22,8	27,4
CSB	na	na	na	na	na
ND	na	na	na	na	128,7
AUTRES	498,1	562,4	692,6	2 474,4	2 198,1
<b>Total</b>	<b>12 348,7</b>	<b>17 288,0</b>	<b>18 036,3</b>	<b>21 667,0</b>	<b>62 895,6</b>

**Source** : SINTAX

Tableau 8.10: Evolution des recouvrements du budget de l'Etat par origine (en millions de FCFA)

Origine	2014	2015	2016	2017	2018
Avis de redressement assiette	3 945,9	2 535,6	2 991,2	3 101,4	3 789,5
Avis de redressement brigade	5 455,5	6 650,9	9 246,9	10 445,6	4 701,5
Avis de Taxation d'office	2 532,8	10,1	1,2	6,8	11,0
Avis d'imposition	2,0	120,2	5,3	31,4	0,2
Déclaration	444 039,3	468 182,3	552 362,4	637 420,1	708 381,2
Droit constaté	5 996,6	7 526,9	8 038,3	4 871,1	15 038,8
Pénalité de recouvrement	na	na	na	na	na
<b>Total</b>	<b>461 972,1</b>	<b>485 026,0</b>	<b>572 645,3</b>	<b>655 876,4</b>	<b>731 922,2</b>

**Source** : SINTAX

Tableau 8.10: Evolution des recouvrements du budget de l'Etat par origine (en millions de FCFA) (suite)

Origine	2019	2020	2021	2022	2023
Avis de redressement assiette	2 952,3	4 338,0	5 840,5	6 340,9	4 837,3
Avis de redressement brigade	13 680,0	5 931,6	15 668,8	13 123,1	25 318,3
Avis de Taxation d'office	34,1	6,4	38,7	125,5	1 138,9
Avis d'imposition	23,5	2,9	24,7	47,9	10,0
Déclaration	807 626,2	831 998,9	1 009 141,8	1 175 079,2	1 207 106,8
Droit constaté	15 942,7	19 246,7	23 941,0	20 154,0	23 607,0
Pénalité de recouvrement	na	na	na	na	0,0
<b>Total</b>	<b>840 258,7</b>	<b>861 524,5</b>	<b>1 054 655,5</b>	<b>1 214 870,7</b>	<b>1 262 018,3</b>

**Source** : SINTAX

Tableau 8.11: Evolution des recouvrements des budgets des collectivités territoriales par origine (en millions de FCFA)

Origine	2014	2015	2016	2017	2018
Avis de redressement assiette	1,1	7,3	9,5	7,9	7,9
Avis de redressement brigade	14,4	0,9	466,5	11,3	12,7
Avis de Taxation d'office	0,0	10,0	0,0	1,0	0,0
Avis d'imposition	5 418,7	6 186,1	6 707,4	8 526,0	12 416,1
Déclaration	2 193,9	3 083,7	3 964,3	2 907,1	3 388,3
Droit constaté	2 388,0	2 560,5	1 931,6	216,6	4 974,8
<b>Total</b>	<b>10 016,2</b>	<b>11 848,6</b>	<b>13 079,3</b>	<b>11 669,8</b>	<b>20 799,8</b>

**Source** : SINTAX

Tableau 8.11: Evolution des recouvrements des budgets des collectivités territoriales par origine (en millions de FCFA) (suite)

Origine	2019	2020	2021	2022	2023
Avis de redressement assiette	6,9	19,2	261,1	148,1	2 089,8
Avis de redressement brigade	34,4	97,8	133,1	105,2	715,8
Avis de Taxation d'office	0,0	0,0	0,1	0,1	0,5
Avis d'imposition	13 519,3	18 532,8	20 510,4	21 693,3	22 845,7
Déclaration	3 366,1	5 284,3	5 849,2	6 887,5	5 405,6
Droit constaté	5 668,8	8 206,1	10 088,3	9 828,5	12 412,5
<b>Total</b>	<b>22 595,6</b>	<b>32 140,4</b>	<b>36 842,2</b>	<b>38 662,8</b>	<b>43 469,9</b>

**Source** : SINTAX

Tableau 8.12: Evolution des recouvrements des autres budgets par origine (en millions de FCFA)

Origine	2014	2015	2016	2017	2018
Avis de redressement assiette	0,0	0,0	0,0	0,0	0,0
Avis de redressement brigade	0,0	0,0	0,0	0,0	0,0
Avis de Taxation d'office	0,0	0,0	0,0	0,0	0,0
Avis d'imposition	0,0	0,0	0,0	0,0	0,0
Déclaration	6 837,9	9 575,8	9 711,1	9 804,1	10 509,2
Droit constaté	0,0	0,0	1,1	4,7	13,3
Pénalité/Avis de redressement assiette	73,0	273,9	0,2	1,5	0,1
Pénalité/Avis de redressement brigade	46,5	202,2	128,0	109,9	107,8
Pénalité/Avis de Taxation d'office	5 718,1	358,0	752,6	149,5	95,5
Pénalité/Avis d'imposition	0,0	0,0	0,0	0,1	0,2
Pénalité/Déclaration	1,7	2,8	0,9	0,2	0,1
Pénalité/Droit constaté	148,9	172,5	145,4	179,4	329,5
Pénalités de recouvrement	171,7	482,0	401,9	214,3	900,6
<b>Total</b>	<b>7 637,7</b>	<b>11 461,9</b>	<b>10 783,0</b>	<b>10 463,9</b>	<b>11 956,4</b>

**Source** : SINTAX

Tableau 8.12: Evolution des recouvrements des autres budgets par origine (en millions de FCFA) (suite)

Origine	2019	2020	2021	2022	2023
Avis de redressement assiette	0,0	0,0	0,2	0,0	186,0
Avis de redressement brigade	2,5	0,0	2,0	0,0	1 786,2
Avis de Taxation d'office	-	0,0	-	0,0	8,9
Avis d'imposition	0,0	0,0	0,0	0,0	1,5
Déclaration	11 034,6	15 758,2	15 444,4	16 562,3	57 682,1

Origine	2019	2020	2021	2022	2023
Droit constaté	18,1	20,1	890,2	3 165,0	3 230,4
Pénalité/Avis de redressement assiette	0,4	0,0	191,4	430,0	0,0
Pénalité/Avis de redressement brigade	38,1	120,9	811,5	808,9	0,0
Pénalité/Avis de Taxation d'office	213,9	201,3	1,1	2,6	0,0
Pénalité/Avis d'imposition	0,6	0,9	0,4	0,9	0,0
Pénalité/Déclaration	0,1	4,2	225,2	293,6	0,0
Pénalité/Droit constaté	99,8	119,9	470,0	394,7	0,0
Pénalités de recouvrement	940,5	1 062,7	0,0	8,9	0,5
<b>Total</b>	<b>12 348,6</b>	<b>17 288,1</b>	<b>18 036,3</b>	<b>21 667,0</b>	<b>62 895,6</b>

Source : SINTAX

Tableau 8.13: Evolution des recouvrements du budget de l'Etat par secteur d'activité (en millions de FCFA)

Secteur d'activité	2014	2015	2016	2017	2018
Agriculture, Sylviculture, Pêche	524,9	335,9	395,1	953,2	1 110,4
Activités extractives	73 705,1	62 666,3	69 904,1	88 390,0	106 259,1
Activités de fabrication	65 439,3	80 402,9	101 029,7	112 710,7	116 196,0
Production et distribution d'électricité et de gaz	8 188,7	13 572,5	14 099,3	15 188,1	12 984,6
Production et distribution d'eau, assainissement, traitement des déchets et dépollution	4 094,6	5 316,2	5 509,3	4 846,2	5 134,6
Construction	23 257,8	21 492,6	39 834,0	42 906,4	37 065,6
Commerce	66 572,0	74 684,1	88 291,9	92 191,8	130 215,6
Transports et entreposage	7 904,8	9 074,2	9 194,7	9 568,1	10 394,7
Hébergement et restauration	4 226,6	3 410,9	4 221,5	4 804,7	5 598,3
Information et communication	5 206,6	6 623,4	8 362,8	11 719,8	9 693,9
Activités financières et d'assurance	63 297,7	66 801,8	71 349,9	83 356,6	80 228,1
Activités immobilières	431,3	369,5	607,2	1 548,5	881,6
Activités spécialisées, scientifiques et techniques	81 912,8	75 156,4	81 864,2	94 692,1	89 601,9
Activités de services de soutien et de bureau	9 586,2	11 885,0	14 040,8	19 953,7	30 290,0
Activités d'administration publique	20 914,6	22 023,8	27 851,9	33 237,0	38 191,4
Enseignement	1 309,2	1 503,6	1 714,3	2 175,7	2 822,1
Activités pour la santé humaine et l'action sociale	2 446,8	2 658,3	3 157,2	4 251,8	4 806,2
Activités artistiques, sportives et récréatives	10 944,5	12 612,1	16 653,1	17 450,4	21 054,7
Autres activités de services n.c.a.	8 670,0	8 854,2	8 323,5	9 177,3	11 544,7
Activité spécialisés des ménages	0,4	0,5	3,2	1,1	0,7
Activités des organisations extraterritoriales	247,5	340,7	324,0	373,3	412,2
Autres (activités non renseignées dans syntax)	3 090,7	5 241,1	5 913,7	6 379,9	17 435,7
<b>Total</b>	<b>461 972,1</b>	<b>485 026,0</b>	<b>572 645,3</b>	<b>655 876,4</b>	<b>731 922,2</b>

Source : SINTAX

Tableau 8.13: Evolution des recouvrements du budget de l'Etat par secteur d'activité (en millions de FCFA) (suite)

Secteur d'activité	2019	2020	2021	2022	2023
Agriculture, Sylviculture, Pêche	860,4	1 123,9	1 368,7	1 349,1	1 543,3
Activités extractives	127 010,0	134 774,1	235 594,3	293 024,5	272 952,1
Activités de fabrication	123 700,6	126 784,4	150 704,8	145 347,0	146 314,1



Secteur d'activité	2019	2020	2021	2022	2023
Production et distribution d'électricité et de gaz	12 620,0	10 758,8	8 076,9	17 019,7	15 761,1
Production et distribution d'eau, assainissement, traitement des déchets et dépollution	4 467,3	6 477,7	5 605,0	6 474,0	7 163,3
Construction	46 821,7	57 088,6	46 723,6	61 724,4	58 526,4
Commerce	130 971,1	128 258,6	142 929,0	160 992,4	162 681,1
Transports et entreposage	11 889,7	10 143,0	12 336,7	14 682,0	15 061,1
Hébergement et restauration	6 932,1	5 881,2	6 635,5	6 440,7	6 720,6
Information et communication	10 067,4	10 228,9	10 960,7	12 612,3	13 178,4
Activités financières et d'assurance	104 036,2	97 769,7	115 716,3	143 563,1	162 038,9
Activités immobilières	2 991,2	954,2	1 541,7	1 092,8	2 563,4
Activités spécialisées, scientifiques et techniques	113 204,3	112 255,4	132 749,9	141 064,6	161 656,2
Activités de services de soutien et de bureau	32 440,3	35 476,2	53 196,9	48 929,1	55 044,0
Activités d'administration publique	46 366,9	58 906,9	52 839,6	76 733,6	91 169,1
Enseignement	3 131,5	4 048,5	5 121,1	5 003,5	5 629,6
Activités pour la santé humaine et l'action sociale	5 958,1	8 400,4	10 986,4	12 789,9	14 583,7
Activités artistiques, sportives et récréatives	24 986,2	20 181,5	27 729,8	29 172,3	31 128,7
Autres activités de services n.c.a.	16 270,3	14 444,4	15 592,4	20 810,6	20 284,8
Activité spécialisés des ménages	0,7	1,1	0,8	0,6	1,8
Activités des organisations extraterritoriales	566,8	529,1	604,2	631,2	637,5
Autres (activités non renseignées dans Sintax)	14 966,0	17 037,8	17 641,1	15 413,3	17 379,1
<b>Total</b>	<b>840 258,7</b>	<b>861 524,5</b>	<b>1 054 655,5</b>	<b>1 214 870,7</b>	<b>1 262 018,3</b>

**Source** : SINTAX

Tableau 8.14: Evolution des recouvrements des budgets des collectivités territoriales par secteur d'activité (en millions de FCFA)

Secteur d'activité	2014	2015	2016	2017	2018
Agriculture, Sylviculture, Pêche	2,9	3,9	7,6	21,4	7,2
Activités extractives	73,0	81,0	474,2	222,8	219,3
Activités de fabrication	855,2	831,4	1 289,6	1 160,8	1 033,7
Production et distribution d'électricité et de gaz	535,6	700,1	1 340,2	667,8	642,0
Production et distribution d'eau, assainissement, traitement des déchets et dépollution	321,2	109,7	86,2	140,3	114,8
Construction	446,9	500,8	616,0	746,5	916,8
Commerce	2 437,7	3 326,1	3 558,6	2 342,0	3 942,2
Transports et entreposage	222,4	261,2	341,8	321,9	428,1
Hébergement et restauration	82,2	59,0	119,6	171,6	133,6
Information et communication	59,0	96,9	83,9	217,3	197,6
Activités financières et d'assurance	513,0	634,6	741,4	697,1	777,4
Activités immobilières	8,9	10,4	12,9	33,9	35,2
Activités spécialisées, scientifiques et techniques	1 322,3	1 768,4	1 234,5	1 747,9	1 649,0
Activités de services de soutien et de bureau	196,7	199,0	336,6	358,6	744,3
Activités d'administration publique	30,7	14,4	18,3	28,3	17,4
Enseignement	0,5	1,5	0,9	1,7	1,1
Activités pour la santé humaine et l'action sociale	56,4	79,3	65,7	96,0	171,7

Secteur d'activité	2014	2015	2016	2017	2018
Activités artistiques, sportives et récréatives	84,8	95,6	116,2	126,2	65,3
Autres activités de services n.c.a.	85,3	89,7	121,8	105,1	129,2
Activité spécialisés des ménages	0,0	0,0	0,0	0,0	0,0
Activités des organisations extraterritoriales	0,0	0,0	0,0	0,0	0,0
Autres (activités non renseignées dans Sintax)	2 681,3	2 985,6	2 513,3	2 462,5	9 573,9
<b>Total</b>	<b>10 016,2</b>	<b>11 848,6</b>	<b>13 079,3</b>	<b>11 669,8</b>	<b>20 799,8</b>

**Source** : SINTAX

Tableau 8.14: Evolution des recouvrements des budgets des collectivités territoriales par secteur d'activité (en millions de FCFA) (suite)

Secteur d'activité	2019	2020	2021	2022	2023
Agriculture, Sylviculture, Pêche	13,2	16,0	27,8	36,8	71,0
Activités extractives	1 868,9	4 841,5	4 698,9	3 892,0	6 934,4
Activités de fabrication	1 929,8	2 051,4	2 681,3	2 844,7	3 589,0
Production et distribution d'électricité et de gaz	1 012,7	1 133,1	1 432,5	1 336,2	1 931,4
Production et distribution d'eau, assainissement, traitement des déchets et dépollution	551,4	713,4	406,0	821,6	386,2
Construction	1 047,6	1 150,2	1 830,5	1 449,5	1 406,8
Commerce	5 000,8	4 737,2	5 757,5	6 308,4	6 622,5
Transports et entreposage	489,1	451,2	495,5	590,1	657,0
Hébergement et restauration	166,6	127,4	227,6	299,4	298,5
Information et communication	147,3	161,8	157,9	225,3	174,2
Activités financières et d'assurance	1 154,3	1 309,2	1 739,5	1 749,7	1 799,4
Activités immobilières	72,6	61,7	163,2	64,0	64,8
Activités spécialisées, scientifiques et techniques	2 088,3	3 389,0	2 924,5	3 867,6	5 331,7
Activités de services de soutien et de bureau	719,5	795,9	1 941,2	908,3	946,0
Activités d'administration publique	163,8	3 581,6	3 471,8	5 010,7	1 543,5
Enseignement	3,9	3,2	13,3	5,7	12,9
Activités pour la santé humaine et l'action sociale	165,3	206,9	243,0	258,9	252,8
Activités artistiques, sportives et récréatives	329,9	303,9	231,9	292,8	120,7
Autres activités de services n.c.a.	192,6	219,6	284,3	330,2	386,6
Activité spécialisés des ménages	0,0	0,1	0,0	0,0	0,0
Activités des organisations extraterritoriales	0,1	0,0	7,5	0,0	0,0
Autres (activités non renseignées dans Sintax)	5 478,0	6 885,9	8 106,7	8 370,9	10 940,4
<b>Total</b>	<b>22 595,6</b>	<b>32 140,4</b>	<b>36 842,2</b>	<b>38 662,8</b>	<b>43 469,9</b>

**Source** : SINTAX

Tableau 8.15: Evolution des recouvrements des autres budgets par secteur d'activité (en millions de FCFA)

Secteur d'activité	2014	2015	2016	2017	2018
Agriculture, Sylviculture, Pêche	0,3	0,2	1,2	5,3	2,4
Activités extractives	20,7	765,2	69,1	61,1	11,1
Activités de fabrication	161,9	142,8	67,3	21,3	101,8
Production et distribution d'électricité et de gaz	21,1	0,1	9,1	0,8	2,7
Production et distribution d'eau, assainissement, traitement des déchets et dépollution	0,5	1,7	0,2	0,1	13,8
Construction	43,4	87,3	48,6	80,3	80,2
Commerce	142,2	96,0	101,6	144,6	198,3
Transports et entreposage	8,6	9,4	6,0	22,1	28,4
Hébergement et restauration	3,3	3,4	9,4	8,8	7,7
Information et communication	6,6	3,1	21,5	16,1	14,9
Activités financières et d'assurance	115,6	79,9	152,8	3,0	16,1
Activités immobilières	0,2	2,6	0,1	1,3	1,9
Activités spécialisées, scientifiques et techniques	6 883,6	9 820,4	9 808,2	9 889,3	10 579,4
Activités de services de soutien et de bureau	19,6	16,4	49,9	32,9	60,8
Activités d'administration publique	2,1	4,3	1,6	8,2	8,6
Enseignement	4,1	4,9	2,6	4,1	5,5
Activités pour la santé humaine et l'action sociale	3,5	2,9	2,6	3,1	6,6
Activités artistiques, sportives et récréatives	3,4	39,6	39,5	7,2	0,6
Autres activités de services n.c.a.	31,6	31,2	14,2	10,1	12,6
Activité spécialisés des ménages	0,0	0,0	0,0	0,0	0,0
Activités des organisations extraterritoriales	0,1	6,7	4,8	0,0	0,4
Autres (activités non renseignées dans Sintax)	165,3	343,6	372,7	144,2	802,5
<b>Total</b>	<b>7 637,7</b>	<b>11 461,9</b>	<b>10 783,0</b>	<b>10 463,9</b>	<b>11 956,4</b>

**Source** : SINTAX

Tableau 8.15: Evolution des recouvrements des autres budgets par secteur d'activité (en millions de FCFA) (suite)

Secteur d'activité	2019	2020	2021	2022	2023
Agriculture, Sylviculture, Pêche	1,1	2,4	2,4	5,0	5,9
Activités extractives	18,3	4,0	436,4	18,3	276,8
Activités de fabrication	23,6	49,8	41,5	156,0	6 456,5
Production et distribution d'électricité et de gaz	4,9	5,1	1,9	3,8	207,6
Production et distribution d'eau, assainissement, traitement des déchets et dépollution	0,0	8,4	22,4	2,5	2,1
Construction	39,5	65,2	75,9	549,2	357,5
Commerce	186,1	121,1	194,8	776,4	20 895,9
Transports et entreposage	11,4	51,2	13,8	46,2	43,0
Hébergement et restauration	9,2	5,6	10,6	10,3	28,0
Information et communication	5,8	14,1	24,8	14,5	1 073,2
Activités financières et d'assurance	9,0	29,3	295,6	278,9	266,6

Secteur d'activité	2019	2020	2021	2022	2023
Activités immobilières	2,6	37,5	13,5	9,9	84,3
Activités spécialisées, scientifiques et techniques	11 074,6	15 502,8	15 290,7	16 388,7	29 194,0
Activités de services de soutien et de bureau	22,4	392,8	496,4	608,2	1 553,0
Activités d'administration publique	7,2	63,0	40,4	125,3	87,6
Enseignement	15,7	4,2	10,0	18,0	18,6
Activités pour la santé humaine et l'action sociale	3,8	4,6	11,4	24,0	22,3
Activités artistiques, sportives et récréatives	0,2	0,5	3,5	0,9	69,5
Autres activités de services n.c.a.	38,3	12,8	21,3	33,9	47,8
Activité spécialisés des ménages	-	0,0	0,0	0,0	0,1
Activités des organisations extraterritoriales	0,1	0,1	6,1	0,1	7,1
Autres (activités non renseignées dans Sintax)	874,8	913,7	1 022,9	2 597,1	2 198,1
<b>Total</b>	<b>12 348,6</b>	<b>17 288,1</b>	<b>18 036,3</b>	<b>21 667,0</b>	<b>62 895,6</b>

**Source** : SINTAX

Tableau 8.16: Situation des recouvrements de 2023 par mode de paiement selon le budget (en millions de FCFA)

Budget	Nombre	Budget Etat	Budget Collectivité	Autres budgets	Total
Espèce	624 845	54 608,8	15 033,7	2 090,2	71 732,8
Chèque	43 806	62 753,5	5 153,8	510,3	68 417,5
Virement	138 527	1 038 451,3	21 785,9	59 490,5	1 119 727,7
Avis de crédit	14 503	106 204,7	1 496,5	804,5	108 505,7
<b>Total</b>	<b>821 681</b>	<b>1 262 018,3</b>	<b>43 469,9</b>	<b>62 895,6</b>	<b>1 368 383,8</b>

**Source** : SINTAX

Tableau 8.17: Evolution des recettes des EPE et des sociétés d'Etat (en millions de FCFA)

	2018	2019	2020	2021	2022	2023
EPE	4 015,2	5 071,6	6 350,7	9 318,8	9 903,1	11 377,4
Sociétés d'Etat	74 444,9	70 332,7	58 656,2	55 282,2	75 950,4	79 736,3
<b>Total</b>	<b>78 460,1</b>	<b>75 404,2</b>	<b>65 007,0</b>	<b>64 601,0</b>	<b>85 853,5</b>	<b>91 113,7</b>

**Source** : SINTAX

## 8.2. RECETTES DES COLLECTIVITES TERRITORIALES<sup>7</sup>

Tableau 8.18: Evolution des recettes par type des collectivités territoriales (en millions de FCFA)

	2014	2015	2016	2017	2018	2019	2020	2021	2022
Région CT	2 040,1	1 824,3	1 677,8	1 775,8	1 876,3	1 949,7	1 516,7	1 978,0	1 978,0
Communes rurales	2 899,1	2 582,1	2 691,0	3 898,8	4 389,2	6 969,7	7 063,6	8 608,4	8 608,4
Communes urbaines	16 992,3	16 427,5	17 992,1	21 243,2	22 552,0	27 165,5	23 863,3	33 076,6	33 076,6
<b>Total</b>	<b>21 931,6</b>	<b>20 833,8</b>	<b>22 360,9</b>	<b>26 917,9</b>	<b>28 817,5</b>	<b>36 084,9</b>	<b>32 443,7</b>	<b>43 663,0</b>	<b>43 663,0</b>

**Source** : DTFCT

<sup>7</sup> Les données de 2023 ne sont pas disponibles

Tableau 8.19: Evolution des recettes des régions collectivités territoriales (en millions de FCFA)

Région CT	2014	2015	2016	2017	2018	2019	2020	2021	2022
Boucle du mouhoun	64,5	63,6	15,6	72,0	79,7	76,1	79,3	73,9	73,9
Cascades	48,4	51,2	42,0	34,7	34,1	32,7	35,5	38,5	38,5
Centre	1 139,0	1 012,7	925,7	899,3	893,3	918,0	517,0	751,1	751,1
Centre-Est	74,3	53,5	49,3	44,6	47,8	46,8	41,4	49,3	49,3
Centre-Nord	27,3	24,6	41,6	41,6	48,5	97,0	103,1	128,7	128,7
Centre-Ouest	93,9	83,5	82,2	86,6	88,4	68,5	70,0	82,9	82,9
Centre-Sud	21,7	21,7	21,7	22,0	26,3	29,8	23,9	50,0	50,0
Est	67,6	57,0	80,4	68,0	63,7	62,7	41,7	50,7	50,7
Hauts-Bassins	332,7	326,1	273,2	358,1	398,9	414,4	418,1	536,5	536,5
Nord	56,5	48,5	46,6	47,4	46,2	46,2	42,5	49,7	49,7
Plateau Central	63,4	35,7	48,7	47,3	58,4	49,5	43,2	57,1	57,1
Sahel	21,0	15,5	15,6	15,6	45,4	60,6	60,2	60,2	60,2
Sud-Ouest	30,0	30,7	35,3	38,7	45,6	47,5	41,0	49,5	49,5
<b>Total</b>	<b>2 040,1</b>	<b>1 824,3</b>	<b>1 677,8</b>	<b>1 775,8</b>	<b>1 876,3</b>	<b>1 949,7</b>	<b>1 516,7</b>	<b>1 978,0</b>	<b>1 978,0</b>

Source : DTFCT

Tableau 8.20: Evolution des recettes des communes urbaines (en millions de FCFA)

C.urbaine	2014	2015	2016	2017	2018	2019	2020	2021	2022
Banfora	360,7	340,7	451,7	474,5	416,5	416,5	397,0	466,7	466,7
Batie	12,9	11,9	14,4	14,9	16,3	16,8	11,2	19,5	19,5
Bittou	39,2	22,0	24,8	26,8	27,0	27,5	24,9	29,3	29,3
Bobo-Dioulasso	2 240,0	2 254,1	2 268,0	2 522,5	3 816,5	4 505,3	4 758,6	5 178,8	5 178,8
Bogande	32,5	30,5	25,1	22,6	22,6	22,6	19,6	28,5	28,5
Boromo	51,3	55,5	56,0	57,5	67,3	71,7	59,4	83,4	83,4
Boulsa	23,4	17,9	17,0	16,9	19,1	21,6	18,3	28,2	28,2
Bousse	15,9	14,9	12,3	8,2	0,0	0,0	0,0	8,9	8,9
Dano	33,0	33,6	33,8	26,7	33,4	56,0	50,1	73,8	73,8
Dedougou	128,5	133,5	133,0	121,0	164,0	164,0	165,1	213,6	213,6
Diapaga	28,8	28,4	34,4	38,8	45,0	51,5	50,1	50,5	50,5
Diebougou	76,2	72,7	77,2	86,2	88,1	100,4	88,4	120,8	120,8
Djibo	46,3	25,0	35,3	36,1	37,1	37,1	22,3	25,3	25,3
Dori	45,8	35,8	42,7	45,2	53,8	89,7	73,9	84,7	84,7
Fada N'Gourma	272,5	270,0	274,5	277,0	282,0	346,2	297,3	332,3	332,3
Gaoua	79,5	78,5	80,0	81,2	86,7	105,5	92,2	120,1	120,1
Garango	26,3	24,0	29,0	20,2	33,5	24,2	0,0	23,3	23,3
Gayeri	28,3	37,0	26,6	27,1	18,5	13,5	13,3	15,2	15,2
Gorom-Gorom	28,5	30,0	29,8	215,0	457,3	546,3	842,5	555,6	555,6
Gourcy	53,0	33,4	33,5	0,0	28,3	21,8	11,8	14,4	14,4
Hounde	84,5	80,5	85,2	108,7	113,9	119,2	0,0	151,6	151,6
Kaya	94,0	88,0	105,0	120,5	130,5	157,8	144,6	143,0	143,0
Kombissiri	0,0	0,0	44,4	45,5	50,0	57,5	48,2	66,0	66,0

C.urbaine	2014	2015	2016	2017	2018	2019	2020	2021	2022
Kongoussi	118,0	46,5	48,1	44,1	51,0	53,0	56,8	64,5	64,5
Koudougou	238,0	243,0	261,0	271,0	296,5	327,0	305,0	359,2	359,2
Koupela	72,5	72,8	70,5	72,4	78,4	84,0	104,4	99,4	99,4
Léo	44,7	40,0	39,1	49,1	85,1	-	-	81,3	81,3
Manga	31,4	20,5	21,5	27,6	46,5	48,6	42,4	48,8	48,8
Niangoloko	34,0	27,8	28,3	29,4	30,1	31,1	22,9	30,7	30,7
Nouna	24,6	23,0	18,4	18,6	18,8	23,6	23,4	30,4	30,4
Orodara	15,6	36,6	39,4	38,5	42,3	47,9	-	46,8	46,8
Ouagadougou	11 750,0	11 450,0	12 750,0	15 450,0	14 900,0	18 500,0	15 035,0	23 142,0	23 142,0
Ouahigouya	198,0	199,0	206,0	218,0	236,9	234,9	213,1	267,7	267,7
Ouargaye	17,0	13,4	10,2	11,3	10,5	12,2	11,1	14,3	14,3
Pama	41,0	14,7	14,5	15,0	16,0	17,5	11,0	14,7	14,7
Po	46,0	33,5	32,7	33,7	37,2	60,0	36,6	41,2	41,2
Pouytenga	73,2	73,2	66,7	59,2	70,9	90,5	83,9	100,1	100,1
Reo	39,3	27,0	26,8	25,3	38,7	33,0	128,4	136,2	136,2
Sapouy	33,3	17,7	17,5	17,3	23,6	25,5	29,4	30,8	30,8
Sebba	6,2	6,8	5,3	5,2	5,9	30,2	4,1	14,1	14,1
Sindou	13,8	14,6	17,8	19,4	19,6	19,0	15,7	25,5	25,5
Solenzo	46,6	44,0	44,7	60,3	66,0	64,8	50,0	63,5	63,5
Tenkodogo	107,5	80,0	86,5	86,5	111,0	125,2	127,8	195,9	195,9
Titao	13,3	9,9	10,2	10,2	8,1	8,1	8,2	13,9	13,9
Toma	10,8	14,8	11,5	18,5	23,0	20,6	18,4	26,3	26,3
Tougan	31,5	27,0	29,4	31,6	31,5	36,8	42,7	48,0	48,0
Yako	35,5	31,5	27,7	22,7	31,2	31,5	25,0	27,2	27,2
Ziniare	109,2	112,3	145,0	175,0	220,7	222,0	240,6	276,4	276,4
Zorgho	40,4	30,2	29,8	40,3	45,3	45,8	39,0	45,0	45,0
<b>Total</b>	<b>16 992,3</b>	<b>16 427,5</b>	<b>17 992,1</b>	<b>21 243,2</b>	<b>22 552,0</b>	<b>27 165,5</b>	<b>23 863,3</b>	<b>33 076,6</b>	<b>33 076,6</b>

**Source :** DTFCT

Tableau 8.21: Evolution des recettes des communes rurales (en millions de FCFA)

C.rurale	2014	2015	2016	2017	2018	2019	2020	2021	2022
Absouya	5,1	1,5	2,6	1,9	2,1	2,4	1,9	2,3	2,3
Andemtenga	6,5	11,6	10,5	9,1	13,8	15,1	8,1	12,3	12,3
Arbinda	12,6	9,3	8,5	9,1	7,0	1,7	7,8	6,1	6,1
Arbole	4,5	3,8	3,1	3,0	2,8	3,1	4,2	6,5	6,5
Bagare	3,7	3,8	3,9	3,7	2,9	3,0	2,9	2,2	2,2
Bagassi	6,9	5,5	5,7	5,5	5,8	10,3	23,1	29,0	29,0
Bagre	34,8	39,1	48,1	40,7	39,7	42,3	48,7	44,5	44,5
Bakata	10,7	6,9	5,9	6,0	6,0	6,4	7,3	8,5	8,5
Balave	2,3	2,5	3,2	3,6	4,0	3,4	2,2	2,4	2,4
Bama	11,9	8,2	16,7	16,6	18,3	21,9	22,1	29,1	29,1
Bana	4,0	2,4	3,1	594,7	337,6	476,0	443,7	685,2	685,2
Bane	1,1	1,4	2,2	2,0	4,4	5,8	4,2	6,0	6,0
Banh	4,2	2,3	1,4	1,5	1,7	1,2	0,9	2,8	2,8
Bani	3,7	4,6	0,0-	0,0	0,0	0,0	7,2	2,6	2,6

C.rurale	2014	2015	2016	2017	2018	2019	2020	2021	2022
Banzon	5,1	5,0	6,0	5,4	5,4	4,9	3,4	5,5	5,5
Baraboule	2,1	2,3	2,7	2,4	2,0	1,7	1,5	1,5	1,5
Barani	2,8	2,3	1,8	1,6	1,9	1,9	1,2	1,8	1,8
Barga	1,9	1,9	1,7	1,9	2,2	2,2	3,9	1,9	1,9
Barsalogho	10,5	10,0	10,6	12,8	16,1	10,0	0,0-	5,9	5,9
Bartiebougou	3,3	3,5	4,1	3,5	3,8	3,5	2,6	3,0	3,0
Baskoure	5,9	5,4	5,5	5,6	5,9	5,3	4,6	6,1	6,1
Bassi	2,7	2,5	2,1	2,1	1,7	1,7	0,5	2,8	2,8
Beguedo	15,4	10,0	10,5	7,5	10,8	16,7	17,2	19,2	19,2
Bekuy	3,8	3,4	3,5	4,3	5,7	5,8	4,1	4,4	4,4
Bere	5,7	3,9	3,4	3,5	4,3	4,5	4,7	6,2	6,2
Bereba	5,0	1,9	1,9	2,1	2,3	2,5	6,8	11,9	11,9
Beregadougou	7,1	7,8	7,8	9,5	15,6	9,2	9,0	11,3	11,3
Bieha	8,5	7,6	6,4	5,7	6,7	10,1	10,4	22,3	22,3
Bilanga	8,2	8,1	8,3	8,3	9,7	8,2	8,9	11,6	11,6
Binde	1,8	2,3	2,1	2,4	2,5	2,7	2,1	3,3	3,3
Bingo	1,2	1,7	1,5	1,5	1,5	1,5	1,5	1,5	1,5
Bissiga	2,9	3,0	3,7	3,8	5,1	7,0	8,1	7,6	7,6
Boala	1,5	1,6	2,0	2,5	2,6	2,6	1,6	2,2	2,2
Bokin	6,0	5,5	4,7	4,1	3,2	3,3	2,0	1,6	1,6
Bomborokuy	5,6	5,6	4,4	4,1	4,7	4,9	3,0	5,2	5,2
Bondigui	2,0	2,3	2,4	2,7	2,7	4,0	2,5	5,6	5,6
Bondokuy	9,1	8,6	8,8	8,8	8,8	24,8	33,1	33,1	33,1
Boni	2,6	2,5	2,4	2,8	3,8	2,5	3,1	2,5	2,5
Botou	4,3	5,3	5,3	6,3	7,2	8,0	8,2	8,4	8,4
Boudry	9,2	5,7	6,4	6,7	6,7	8,4	9,7	12,4	12,4
Bougnounou	6,3	4,7	4,2	0,8	4,4	6,9	7,0	9,9	9,9
Boundore	2,8	3,4	3,2	3,2	3,3	2,5	1,5	2,8	2,8
Boura	2,4	4,4	3,0	3,8	4,9	0,0-	5,2	12,0	12,0
Bourasso	14,7	15,2	1,2	1,2	1,3	1,0	0,2	1,9	1,9
Bouroum	2,8	2,5	1,7	2,2	3,1	2,8	1,5	5,9	5,9
Bouroum-Bouroum	8,2	8,2	4,2	3,4	3,9	4,0	3,8	6,1	6,1
Bourzanga	4,6	6,9	7,4	10,3	11,7	12,2	6,4	6,1	6,1
Boussera	1,8	1,7	1,1	1,1	0,9	0,9	0,9	2,0	2,0
Boussou	2,7	2,7	3,4	3,3	3,5	2,9	2,2	2,5	2,5
Boussoukoulou	1,6	1,8	2,3	1,3	0,8	1,0	0,8	1,8	1,8
Boussouma	9,7	11,1	13,3	17,5	18,6	24,3	21,0	24,9	24,9
Cassou	7,1	4,8	4,5	6,0	5,6	6,2	7,9	10,0	10,0
Coalla	6,7	5,2	4,2	4,7	5,6	6,1	3,5	4,6	4,6
Comin-Yanga	2,3	2,0	2,8	3,2	2,7	4,2	3,5	5,6	5,6
Dablo	3,9	0,0-	3,2	3,7	6,3	4,8	4,9	2,6	2,6
Dakoro	3,0	3,2	3,0	3,6	4,6	4,1	2,5	7,0	7,0
Dalo	11,8	6,3	4,5	6,0	6,3	5,4	6,5	7,1	7,1
Dande	6,2	6,5	6,8	7,6	8,0	0,0-	9,1	33,7	33,7

C.rurale	2014	2015	2016	2017	2018	2019	2020	2021	2022
Dapelogo	7,7	5,2	5,2	11,1	10,7	60,0	33,6	25,8	25,8
Dargo	3,8	3,8	4,0	4,0	4,7	5,0	3,6	3,1	3,1
Dassa	0,6	1,5	1,2	1,4	2,1	3,1	31,7	66,0	66,0
Deou	4,1	3,3	3,4	2,7	1,8	1,6	1,2	0,3	0,3
Di	9,3	10,2	6,1	5,1	6,8	6,6	2,8	4,0	4,0
Diabo	15,5	8,8	8,5	10,4	8,9	6,6	4,2	7,4	7,4
Dialgayé	5,3	5,1	3,9	4,0	6,3	5,9	4,8	5,7	5,7
Diapangou	16,6	10,2	6,9	7,5	6,2	9,7	4,3	24,5	24,5
Didyr	3,0	3,8	4,1	3,7	4,8	6,1	35,2	35,8	35,8
Diguel	1,3	1,2	1,2	1,5	1,1	0,5	1,1	1,5	1,5
Dissin	4,8	2,9	4,6	0,0-	4,8	7,7	7,0	9,0	9,0
Djibasso	6,6	5,6	3,5	2,1	2,0	3,5	2,3	12,3	12,3
Djigoue	5,4	3,7	3,2	2,8	2,9	3,8	0,9	13,6	13,6
Djigouera	3,4	2,6	2,6	2,8	3,0	2,9	3,3	3,2	3,2
Dokuy	2,6	2,1	2,1	2,6	2,4	1,5	1,1	2,8	2,8
Dolo	1,9	1,6	1,6	1,7	2,8	3,3	1,6	2,8	2,8
Doulougou	0,0-	0,0-	5,4	15,4	9,9	9,2	9,5	10,7	10,7
Doumbala	2,0	2,8	1,5	1,7	1,7	1,7	1,5	2,6	2,6
Douna	6,0	8,1	9,4	9,6	9,9	9,5	7,4	12,0	12,0
Douroula	3,0	3,7	4,6	4,6	4,6	6,0	3,5	3,5	3,5
Dourtenga	2,2	2,4	2,5	1,8	2,4	2,6	2,3	2,2	2,2
Falagountou	5,0	3,5	3,0	226,5	546,9	567,5	956,5	693,7	693,7
Fara	9,8	8,7	5,0	6,4	10,9	11,6	11,9	11,5	11,5
Faramana	4,3	4,5	3,7	7,4	5,4	6,4	4,1	34,4	34,4
Fo	1,5	1,6	1,8	4,2	2,7	0,0-	0,0-	4,6	4,6
Founzan	5,3	5,7	5,2	6,5	6,2	5,3	4,3	6,0	6,0
Foutouri	5,3	7,4	7,4	5,5	5,0	3,0	4,0	4,5	4,5
Gao	3,1	3,6	3,6	4,1	4,4	3,7	5,0	6,0	6,0
Gaongo	0,0-	0,0-	3,9	3,1	3,5	4,2	2,3	2,4	2,4
Gassan	8,8	11,9	11,1	8,8	8,5	8,3	6,4	8,4	8,4
Gbomblora	2,4	3,2	2,8	2,8	3,2	4,4	3,0	4,0	4,0
Godyr	1,1	1,4	1,5	1,5	1,3	2,1	4,0	9,1	9,1
Gogo	4,5	4,3	4,0	7,1	4,7	4,1	3,1	5,0	5,0
Gomboro	7,5	5,3	5,8	5,8	9,7	9,7	4,1	4,1	4,1
Gomboussou gou	6,7	5,4	5,2	9,1	8,6	10,4	10,2	11,3	11,3
Gomponsom	0,6	0,7	0,7	0,7	0,8	0,8	0,5	0,9	0,9
Gorgadji	2,9	2,9	2,9	3,5	2,9	2,9	1,0	1,9	1,9
Gossina	1,3	1,6	1,5	0,7	1,9	2,7	0,8	0,9	0,9
Gounghin	8,3	7,3	6,8	6,1	7,1	6,9	5,3	5,8	5,8
Gueguere	2,9	2,4	1,9	3,0	3,1	3,1	4,5	5,2	5,2
Guiaro	5,9	6,4	7,5	5,8	11,8	6,7	43,8	16,5	16,5
Guiba	3,6	2,5	2,3	3,5	3,4	3,4	1,8	3,4	3,4
Guibare	5,6	7,5	7,0	8,6	13,1	16,7	16,5	4,3	4,3
Imasgo	3,4	3,3	3,3	3,4	4,1	3,9	3,2	4,1	4,1
Iolonioro	2,8	3,1	3,4	2,7	2,9	2,9	1,6	2,8	2,8



C.rurale	2014	2015	2016	2017	2018	2019	2020	2021	2022
Ipelce	0,0-	0,0-	6,3	6,5	6,5	5,0	3,3	13,9	13,9
Kain	1,8	2,5	2,6	3,0	3,0	2,7	0,0	2,9	2,9
Kalsaka	91,9	5,0	4,6	5,2	4,6	5,7	4,9	7,6	7,6
Kampti	17,3	16,6	15,7	18,9	19,9	23,2	8,7	27,4	27,4
Kando	1,4	3,0	3,6	7,0	8,8	16,6	11,0	8,2	8,2
Kangala	2,8	2,5	2,6	3,4	6,0	14,5	20,1	14,9	14,9
Kankalaba	1,8	4,0	4,0	3,8	3,9	4,0	2,9	6,2	6,2
Kantchari	8,4	9,9	10,7	11,2	15,0	16,1	21,1	23,9	23,9
Karangasso-Sambla	3,2	3,2	4,2	12,4	13,5	11,5	0,0-	6,9	6,9
Karangasso-Vigue	5,8	6,9	5,2	7,1	8,2	5,0	5,8	7,3	7,3
Kassoum	2,6	3,6	3,7	3,7	4,0	3,6	3,0	3,0	3,0
Kayan	3,5	3,5	2,0	2,2	1,9	2,7	1,7	5,5	5,5
Kayao	0,0-	0,0-	4,9	4,7	5,0	5,4	2,4	4,6	4,6
Kelbo	1,6	1,8	2,4	1,9	1,4	1,4	1,5	1,6	1,6
Kiembara	5,2	4,8	4,8	5,2	5,6	5,8	3,1	6,5	6,5
Kindi	4,6	3,4	4,2	4,2	4,2	2,8	2,8	4,7	4,7
Kirsi	3,8	3,6	1,8	1,8	1,9	2,2	2,6	3,3	3,3
Kogho	0,7	0,7	0,7	0,5	0,5	1,0	1,1	1,8	1,8
Kokologho	17,5	12,5	14,2	12,0	15,9	17,4	16,5	20,1	20,1
Koloko	4,9	4,3	4,1	4,1	5,2	5,3	4,5	5,3	5,3
Kombori	1,4	1,4	1,3	1,3	1,3	1,3	0,7	1,0	1,0
Komki-Ipala	13,9	14,8	9,4	9,2	10,7	20,9	36,0	31,6	31,6
Kompienga	77,8	64,8	91,9	91,8	91,8	98,8	98,2	105,0	105,0
Komsilga	242,5	225,0	241,0	207,0	257,2	591,5	429,7	650,0	650,0
Komtoega	5,8	6,2	6,2	5,1	5,2	7,7	6,6	9,8	9,8
Kona	2,7	2,3	2,1	2,1	2,4	3,8	1,3	3,6	3,6
Koper	3,7	3,6	3,6	4,7	6,2	5,2	6,1	5,9	5,9
Kordie	3,2	3,8	3,9	2,3	4,8	4,9	4,0	5,3	5,3
Korsimoro	12,2	12,2	14,8	17,0	24,6	20,5	26,7	26,7	26,7
Kossouka	3,6	3,1	2,8	2,8	3,2	4,8	3,3	5,6	5,6
Koti	10,9	6,2	5,5	6,1	5,4	5,6	4,6	6,6	6,6
Koubri	59,5	21,7	25,5	36,7	38,5	38,7	27,1	118,0	118,0
Kougny	1,5	2,0	4,1	2,9	3,1	2,9	1,6	1,9	1,9
Kouka	5,4	5,1	5,2	7,3	6,8	9,2	8,8	7,7	7,7
Koumbia	7,1	7,2	6,4	7,8	7,9	5,9	5,3	7,4	7,4
Koumbri	2,2	2,3	2,2	2,6	5,9	3,8	1,9	2,4	2,4
Koundougou	1,8	1,7	1,8	10,3	6,0	5,9	4,8	8,2	8,2
Kourinion	3,8	3,7	3,0	12,0	35,0	17,9	17,6	34,6	34,6
Kourouma	53,8	56,2	50,6	47,7	42,7	43,3	43,5	49,4	49,4
Koutougou	4,7	5,0	5,0	5,0	3,6	2,5	3,6	3,5	3,5
Kpuèré	1,0	1,5	1,8	1,8	1,8	2,3	1,9	2,9	2,9
Kyon	1,5	0,8	1,7	2,0	2,5	0,0-	112,2	161,0	161,0
Lalgaye	4,0	3,8	3,6	2,2	4,4	5,4	3,1	4,1	4,1
Lanfiera	5,4	4,5	4,8	6,0	5,5	7,8	3,8	5,6	5,6

C.rurale	2014	2015	2016	2017	2018	2019	2020	2021	2022
Lankoue	1,6	1,6	1,6	1,5	1,5	1,5	1,6	2,1	2,1
La-Todin	7,7	6,7	4,8	4,8	3,5	3,5	3,8	4,0	4,0
Laye	15,1	3,8	5,1	7,4	5,6	5,4	5,8	6,2	6,2
Leba	0,5	0,5	0,7	1,0	0,7	0,4	0,2	2,0	2,0
Legmoin	3,5	3,9	3,5	3,5	3,5	4,0	2,0	3,1	3,1
Lena	3,7	1,3	1,2	1,8	1,9	3,6	3,8	4,2	4,2
Liptougou	9,7	3,0	2,5	2,1	2,0	6,3	4,3	9,7	9,7
Logobou	11,7	8,7	8,7	8,3	9,7	12,3	4,8	5,0	5,0
Loropeni	6,3	8,6	9,7	9,6	9,6	16,1	7,2	13,7	13,7
Loumana	13,1	5,3	5,5	5,8	6,4	6,4	4,5	11,7	11,7
Loumbila	34,0	11,9	14,8	17,2	27,5	37,5	15,2	15,8	15,8
Madjoari	1,9	1,4	0,0-	0,0-	1,7	1,9	2,2	1,3	1,3
Madouba	0,8	0,9	1,1	1,1	1,1	0,9	0,6	2,2	2,2
Malba	1,5	1,7	1,0	1,4	1,5	1,2	1,2	2,3	2,3
Mane	3,4	3,7	4,6	5,4	6,1	3,6	0,0-	1,4	1,4
Mangodara	7,1	7,6	8,6	8,4	21,0	20,1	3,5	16,1	16,1
Mani	9,7	8,7	9,1	10,9	10,9	10,9	10,6	16,2	16,2
Mansila	3,5	3,8	4,0	4,0	4,0	3,0	3,2	3,0	3,0
Markoye	2,1	2,4	1,3	1,3	1,3	420,6	420,6	420,3	420,3
Matiacoali	12,8	11,1	11,4	11,0	12,0	11,4	7,2	11,7	11,7
Meguet	5,8	5,6	5,7	5,4	5,2	6,2	6,5	7,8	7,8
Midebdo	2,7	3,0	3,0	3,0	3,0	3,0	2,3	4,2	4,2
Mogtedo	10,6	9,5	8,0	9,7	10,4	12,5	9,3	30,4	30,4
Morolaba	1,5	2,2	2,1	2,0	1,8	2,6	2,6	2,1	2,1
Moussodougou	11,6	2,7	2,9	3,3	6,5	5,0	3,7	6,2	6,2
Nagbingou	0,8	0,9	0,6	0,6	1,1	1,8	5,2	3,1	3,1
Nagreongo	54,1	44,5	63,0	87,2	92,7	99,9	0,0-	103,2	103,2
Nako	2,6	2,6	2,4	3,5	3,7	3,6	2,8	2,2	2,2
Namissiguima	5,5	4,2	4,2	4,2	3,2	5,9	3,2	4,1	4,1
Namounou	8,6	10,8	10,9	11,0	11,1	11,9	9,8	10,1	10,1
Nandiala	2,2	3,0	3,3	3,4	4,3	4,4	2,5	3,9	3,9
Nanoro	7,8	4,3	6,7	0,0	7,0	0,0-	10,4	11,6	11,6
Nassere	2,5	2,5	2,7	2,5	2,9	2,9	2,2	3,0	3,0
Nassoumbou	2,9	3,2	3,8	2,9	2,1	1,7	1,8	1,7	1,7
N'Dorola	31,3	33,7	35,4	35,4	31,2	32,2	32,2	33,6	33,6
Nebielianayou	1,0	0,8	1,2	1,2	0,6	1,4	1,0	1,7	1,7
Niabouri	1,0	1,0	0,9	1,0	2,0	2,0	2,4	3,1	3,1
Niankorodougou	5,2	7,4	6,9	8,7	9,8	11,6	10,0	16,7	16,7
Niaogo	4,6	5,5	6,1	4,3	5,7	7,4	7,1	6,6	6,6
Niego	0,1	0,7	0,7	0,9	0,9	0,8	0,9	0,7	0,7
Niou	9,5	7,4	6,2	8,5	4,0	4,0	0,0-	6,0	6,0
Nobere	7,1	6,0	6,4	7,2	8,2	8,5	5,8	15,2	15,2
Oronkua	3,2	2,8	2,8	2,4	2,8	3,9	5,1	11,0	11,0

C.rurale	2014	2015	2016	2017	2018	2019	2020	2021	2022
Ouarkoye	8,8	10,8	9,8	9,0	7,9	8,0	4,3	5,3	5,3
Oueleni	2,3	2,0	2,4	2,9	3,1	3,3	14,8	10,3	10,3
Ouessa	6,0	5,4	5,7	6,1	11,3	9,2	9,2	11,1	11,1
Ouindigui	2,5	2,0	2,5	4,1	4,1	4,1	0,0-	3,8	3,8
Oula	2,2	1,6	1,9	1,7	1,8	2,7	2,2	12,0	12,0
Ouo	2,8	2,8	4,0	4,5	4,2	4,3	2,9	7,9	7,9
Ourgou-Manega	4,4	2,1	2,3	2,7	1,8	1,7	2,0	2,5	2,5
Oursi	1,1	1,3	1,5	0,8	1,5	3,3	2,8	2,8	2,8
Oury	4,8	5,0	2,8	3,5	5,9	8,1	4,1	10,4	10,4
Pa	24,0	12,7	6,7	9,7	11,5	11,6	8,5	13,2	13,2
Pabre	41,6	42,7	56,0	76,0	55,7	46,8	47,2	52,0	52,0
Padema	7,9	6,7	6,9	5,7	7,5	8,6	5,3	16,5	16,5
Partiaga	4,6	4,7	5,2	5,2	6,4	107,6	12,8	11,7	11,7
Pella	1,2	1,5	1,5	1,5	1,4	0,9	1,0	2,0	2,0
Peni	3,6	3,9	12,4	4,5	7,2	58,9	67,5	80,5	80,5
Pensa	4,0	3,5	3,5	3,5	3,7	2,0	0,6	3,1	3,1
Périgban	4,0	3,6	1,8	2,4	1,5	1,8	1,5	3,1	3,1
Pibaore	2,0	1,2	2,6	3,6	3,8	3,1	0,0	0,8	0,8
Piela	10,9	14,5	14,7	12,0	13,5	13,5	11,1	13,2	13,2
Pilimpikou	1,3	1,3	1,4	1,3	1,0	0,8	0,7	1,7	1,7
Pissila	7,6	8,3	15,0	25,4	28,4	57,3	58,2	73,9	73,9
Poa	4,0	4,5	4,5	6,6	4,5	4,6	3,3	5,9	5,9
Pobe-Mengao	2,2	2,2	2,2	2,2	1,2	1,2	1,2	1,2	1,2
Pompoi	2,6	2,5	2,1	2,2	2,5	2,4	16,3	16,0	16,0
Pouni	6,2	8,7	7,7	7,1	10,6	10,8	10,1	12,3	12,3
Poura	9,1	10,7	11,2	11,2	13,3	14,2	17,3	18,6	18,6
Rambo	2,8	2,5	2,8	2,2	2,0	2,4	2,9	3,5	3,5
Ramongo	22,7	6,3	6,5	6,4	6,4	6,5	4,0	7,4	7,4
Rollo	3,8	3,9	3,5	3,2	4,7	4,8	3,6	4,1	4,1
Rouko	2,5	2,7	2,8	3,1	3,6	3,9	2,6	3,3	3,3
Saaba	120,6	125,0	128,5	125,0	121,0	95,0	70,8	161,3	161,3
Sabce	9,6	7,6	5,7	5,9	11,5	1 282,3	1 202,0	1 448,8	1 448,8
Sabou	7,5	8,2	6,7	5,2	13,4	8,2	7,2	19,2	19,2
Safane	11,1	9,7	8,7	9,7	10,0	10,0	7,0	7,0	7,0
Salogo	3,0	3,1	3,3	4,0	4,4	4,6	5,5	8,5	8,5
Samba	3,5	3,6	3,3	3,2	3,2	3,3	2,2	2,4	2,4
Sami	1,7	1,5	1,7	2,5	3,0	3,0	1,1	2,4	2,4
Samogohiri	3,5	2,8	2,7	2,6	2,8	3,5	0,0-	3,3	3,3
Samorougouan	4,5	3,8	3,4	2,9	1,9	3,2	3,1	4,8	4,8
Sampelga	2,2	2,3	2,3	2,3	2,6	2,6	2,3	2,2	2,2
Sanaba	12,1	6,1	6,1	7,7	7,4	5,7	3,8	4,1	4,1
Sanga	3,8	4,5	4,4	4,5	4,1	4,9	4,0	6,7	6,7
Sapone	0,0-	0,0	0,0	18,7	9,7	17,2	8,7	62,8	62,8
Satiri	2,2	2,5	32,0	2,5	2,4	2,4	2,7	2,4	2,4

C.rurale	2014	2015	2016	2017	2018	2019	2020	2021	2022
Seguenega	26,7	20,2	14,1	17,0	18,7	22,9	22,3	24,5	24,5
Seytenga	2,2	2,2	2,2	1,3	1,7	1,3	1,4	1,5	1,5
Siby	9,6	8,7	8,7	6,7	8,3	7,3	5,4	15,4	15,4
Sideradougou	12,2	11,7	14,5	26,1	18,9	17,2	9,8	17,2	17,2
Sigle	5,2	3,1	2,2	5,9	3,4	4,3	3,7	4,6	4,6
Silly	2,0	2,1	2,1	2,2	2,2	0,0	5,5	4,5	4,5
Sindo	4,4	4,5	4,5	4,5	3,5	2,5	2,5	7,2	7,2
Soaw	0,9	1,1	1,1	1,2	1,2	1,2	1,9	3,8	3,8
Solhan	2,3	2,5	2,3	2,2	2,2	2,2	0,5	2,0	2,0
Solle	3,2	2,6	2,0	2,0	2,1	1,5	0,7	3,3	3,3
Sono	1,9	2,3	1,9	2,0	2,0	2,0	1,6	3,3	3,3
Soubakaniedougou	1,6	1,6	1,6	2,2	2,2	2,7	0,8	2,9	2,9
Soudougou	3,0	4,9	4,1	4,7	5,3	5,2	3,6	5,3	5,3
Sourgou	1,3	1,3	1,8	1,4	4,7	2,0	3,1	3,3	3,3
Sourgoubila	32,8	8,2	8,4	7,0	5,6	5,9	5,3	6,8	6,8
Tambaga	2,3	3,6	4,0	4,9	5,5	4,5	3,4	3,8	3,8
Tangaye	1,9	2,3	2,3	2,3	4,8	3,1	1,4	2,1	2,1
Tanghin-Dassouri	433,5	497,0	491,8	567,8	593,6	699,0	651,5	658,4	658,4
Tankougounadie	1,7	1,9	1,7	2,0	1,9	1,7	1,0	1,5	1,5
Tansarga	6,6	5,9	6,5	5,5	7,8	8,0	4,8	4,1	4,1
Tansila	4,4	3,7	3,7	4,0	3,3	3,4	2,0	2,4	2,4
Tcheriba	10,4	7,7	7,5	7,5	8,3	10,0	8,5	13,0	13,0
Tenado	5,6	6,1	6,1	5,5	6,3	7,7	8,7	10,0	10,0
Tensobentenga	1,7	2,0	2,0	2,0	2,2	1,7	1,7	1,5	1,5
Thion	13,6	6,8	5,8	6,3	5,8	5,8	6,0	6,0	6,0
Thiou	3,9	4,0	4,4	4,5	8,5	13,5	3,5	5,4	5,4
Thyou	2,2	2,7	3,0	2,7	5,7	5,5	5,6	5,7	5,7
Tiankoura	2,8	2,7	3,1	3,3	3,4	3,4	3,1	4,9	4,9
Tibga	5,5	3,7	4,2	3,7	5,1	4,8	3,4	4,4	4,4
Tiebele	8,5	8,3	8,3	8,7	8,7	8,7	9,0	18,8	18,8
Tiefora	3,5	3,5	3,5	4,2	4,1	6,1	5,0	6,4	6,4
Tikare	4,8	4,0	4,1	3,8	5,3	4,3	3,2	4,5	4,5
Tin-Akoff	1,7	1,9	2,0	2,3	2,5	2,5	2,4	2,3	2,3
Titabe	4,4	4,5	2,9	3,0	2,8	2,5	1,0	2,1	2,1
To	6,2	3,5	4,5	4,6	7,2	8,0	8,6	9,0	9,0
Toece	0,0-	0,0-	7,4	8,6	9,6	8,8	9,3	7,3	7,3
Toeghin	22,0	6,9	9,4	6,1	4,3	4,2	4,2	6,5	6,5
Toeni	2,1	2,4	1,8	2,9	2,5	2,5	1,0	2,1	2,1
Tongomayel	4,4	3,9	3,9	4,0	1,5	1,5	1,6	1,3	1,3
Tougo	4,2	3,0	3,7	3,1	3,4	2,0	2,1	3,6	3,6
Tougouri	6,7	4,5	5,0	5,1	5,1	7,0	0,0	6,8	6,8
Toussiana	12,1	8,3	8,2	7,8	8,6	13,1	8,9	14,0	14,0
Wolonkoto	1,5	2,2	2,1	2,4	2,6	3,3	2,0	10,2	10,2

C.rurale	2014	2015	2016	2017	2018	2019	2020	2021	2022
Yaba	2,3	3,3	3,6	5,6	5,6	5,2	4,9	5,8	5,8
Yaho	2,1	2,1	1,7	3,0	2,3	2,6	2,7	24,7	24,7
Yalgo	5,2	6,1	4,5	206,5	371,4	398,9	614,2	676,2	676,2
Yamba	3,2	3,0	3,0	3,0	3,0	3,5	2,6	3,2	3,2
Yargatenga	8,0	12,2	14,7	16,1	16,4	21,6	23,3	35,5	35,5
Yargo	0,7	1,2	1,4	1,6	2,3	2,2	1,8	1,8	1,8
Ye	4,7	5,4	4,4	3,6	5,3	6,4	4,8	3,7	3,7
Yonde	1,4	1,7	2,3	3,9	0,0-	2,7	1,3	1,5	1,5
Zabre	143,3	127,1	120,4	139,1	136,0	133,0	179,1	133,9	133,9
Zam	6,3	5,2	4,4	4,1	35,2	20,7	16,8	13,8	13,8
Zambo	2,9	7,4	2,2	2,4	3,3	3,8	4,5	7,7	7,7
Zamo	1,5	1,9	1,9	2,0	2,1	2,1	2,6	2,7	2,7
Zawara	3,4	3,1	3,6	3,2	6,8	0,0-	8,3	8,8	8,8
Zecco	6,0	2,0	6,0	6,1	4,1	4,1	4,1	6,8	6,8
Zeguedeguin	1,6	1,8	2,3	1,8	2,0	1,9	3,0	2,9	2,9
Ziga	3,5	3,6	3,6	3,6	4,0	2,5	8,2	8,0	8,0
Zimtenga	9,6	7,6	9,5	6,3	6,8	7,0	5,2	5,9	5,9
Ziou	6,3	6,3	6,4	5,7	3,6	3,6	5,1	18,0	18,0
Zitenga	7,7	6,5	6,1	5,8	6,3	4,2	4,9	8,1	8,1
Zoaga	3,6	3,0	3,4	3,1	2,0	2,0	2,1	2,3	2,3
Zogore	2,7	2,3	2,1	1,8	3,9	3,7	3,6	2,7	2,7
Zonse	4,3	4,8	3,5	3,5	3,5	2,7	2,6	2,8	2,8
Zoungou	3,2	3,7	3,7	4,0	4,1	4,8	4,5	5,4	5,4
<b>Total</b>	<b>2 899,1</b>	<b>2 582,1</b>	<b>2 691,0</b>	<b>3 898,8</b>	<b>4 389,2</b>	<b>6 969,7</b>	<b>7 063,6</b>	<b>8 608,4</b>	<b>8 608,4</b>

**Source** : DTFCT

### 8.3. RECETTES DE QUELQUES SOUS-SECTEURS D'ACTIVITES SPECIFIQUES

Tableau 8.22: Evolution des recettes de quelques sous-secteurs d'activités spécifiques dans la mobilisation des recettes (en millions de FCFA)

Sous-secteurs d'activités spécifiques	2014	2015	2016	2017	2018
Minier <sup>8</sup>	64 342,3	53 799,4	63 255,9	70 816,5	88 175,8
Télécommunication	74 057,5	69 123,6	72 118,7	80 648,1	77 263,3
Assurance	5 636,5	6 769,9	8 608,1	9 113,9	9 022,0
Banque	54 265,2	57 290,7	59 019,3	67 525,8	63 091,7
Hôtellerie	2 356,7	1 790,9	2 681,6	3 030,5	3 291,9
BTP	10 635,3	9 395,3	23 323,7	22 506,9	21 840,5
Cimenterie	2 620,7	6 848,0	6 850,0	9 381,1	10 288,8
Boisson	48 849,5	53 155,9	65 130,0	76 216,2	74 702,2
Tabac	17 282,9	23 593,2	29 394,6	30 759,7	31 308,6
<b>Total</b>	<b>280 046,7</b>	<b>281 766,9</b>	<b>330 381,9</b>	<b>369 998,7</b>	<b>378 984,7</b>

**Source** : SINTAX

<sup>8</sup> Les montants des recettes des sociétés minières sur la période 2014-2023 sont déterminés sur la base de la liste nominative des sociétés minières fournie par la DOS. Ces montants ont évolué par rapport à l'ASI 2022.

Tableau 8.22: Evolution des recettes de quelques sous-secteurs d'activités spécifiques dans la mobilisation des recettes (en millions de FCFA) (suite)

Sous-secteurs d'activités spécifiques	2019	2020	2021	2022	2023
Minier	104 664,5	103 872,3	196 078,1	259 130,4	245 524,4
Télécommunication	97 718,2	99 336,8	115 268,6	124 656,0	157 836,4
Assurance	9 226,4	11 194,9	12 323,5	14 610,6	15 605,0
Banque	83 709,7	74 213,3	88 925,9	111 892,4	128 148,2
Hôtellerie	3 935,0	3 066,2	3 485,5	3 649,4	3 939,9
BTP	27 358,8	35 844,2	27 601,6	30 738,5	36 120,4
Cimenterie	10 217,1	9 752,2	11 129,1	9 909,3	13 467,8
Boisson	83 317,2	91 838,0	112 239,1	108 819,7	118 916,8
Tabac	35 039,9	30 859,6	33 208,1	35 540,1	37 606,2
<b>Total</b>	<b>455 186,9</b>	<b>459 977,5</b>	<b>600 259,4</b>	<b>698 946,4</b>	<b>757 165,0</b>

Source : SINTAX

## 8.4. ACTES DE POURSUITE

Tableau 8.23: Nombre d'AMR transmis par UR

UR	2018	2019	2020	2021	2022	2023
DGE	1 636	1 637	2 359	3 758	4 477	7 883
DME-CI	2 547	2 553	2 881	3 943	4 029	6 343
DME-CII	1 612	2 197	2 915	3 456	3 435	5 453
DME-CIII	na	na	2 686	5 015	6 124	8 542
DME-CIV	na	na	na	na	262	755
DME-HBS	234	361	548	795	1 698	2 682
DRI-C	1 227	1 062	1 875	3 187	3 072	4 798
DRI-PCL	93	43	24	37	28	95
DRI-CS	2	40	40	161	201	451
DRI-HBS	187	284	343	388	476	960
DRI-CSC	111	53	3	2	9	27
DRI-SO	21	33	27	39	70	265
DRI-CO	39	88	101	227	255	1 156
DRI-BMH	229	184	168	363	402	646
DRI-CN	118	120	73	74	142	240
DRI-SHL	82	57	44	46	31	57
DRI-N	0	0	0	19	31	115
DRI-E	113	75	30	119	92	227
DRI-CE	59	117	165	175	165	588
<b>DGI</b>	<b>8 310</b>	<b>8 904</b>	<b>14 282</b>	<b>21 804</b>	<b>24 989</b>	<b>41 283</b>

Source : SINTAX

Tableau 8.24: AMR par nature d'impôt selon le montant des droits simples poursuivis (en millions de FCFA)

Nature impôt	2018	2019	2020	2021	2022	2023
IS	19 850,2	23 998,4	20 267,1	34 385,3	48 863,8	48 737,5
IUTS	1 772,0	3 163,8	4 489,3	8 463,5	6 827,6	8 553,4
IBICA	1 211,7	2 407,0	2 020,0	2 851,9	2 805,5	3 861,3
IBNC	154,1	269,5	438,6	803,1	493,1	963,9
IRCM	1 608,4	1 338,0	1 531,3	2 161,4	3 342,9	6 139,5
IRF	167,5	119,1	344,0	506,4	493,7	406,1
TPA	579,2	698,9	1 225,1	1 511,8	2 036,3	1 538,6

Nature impôt	2018	2019	2020	2021	2022	2023
TVA	24 056,7	33 298,8	40 560,2	47 951,5	34 376,1	90 693,4
TAF	na	na	na	0,8	3 262,3	1 371,2
TS/ET	703,8	204,8	212,7	1 764,7	2 066,5	4 250,9
TSB	0,0	2 081,3	5 894,3	3 105,7	1,5	1 082,7
CSB-ex ant	0,0	0,9	3,6	1,3	0,0	0,0
T/Tabac	0,0	0,0	2 052,7	0,0	1 707,5	0,0
TESPB&NB	0,0	0,0	0,0	0,0	3,8	1,0
TUA	293,1	607,0	510,7	986,3	471,6	1 113,0
DTE	3,6	14,1	50,5	88,5	144,6	71,9
ADE	0,7	0,3	0,1	1 413,6	452,0	2 371,9
TJH	67,4	30,4	29,0	26,8	165,8	183,1
TDT	9,7	132,1	25,6	66,8	54,9	43,9
PBA	1,5	27,8	9,2	3,8	17,6	1,9
CME	0,0	0,0	5,6	1,1	2,8	4,9
Patente	1 288,8	1 231,9	627,8	2 168,0	4 238,4	0,0
TFS	18,2	46,7	6,8	88,7	272,3	31,7
T/Voirie	0,1	0,2	0,4	0,6	1,3	1,0
T/Armes	0,0	0,0	0,0	0,0	0,0	0,0
CF/PB & PNB	0,0	0,0	0,0	0,2	0,0	0,0
LICENCE	0,2	0,2	0,0	0,1	0,4	0,0
TVM	0,0	0,0	8,0	0,0	0,5	0,2
<b>Total</b>	<b>51 787,0</b>	<b>69 671,3</b>	<b>80 312,5</b>	<b>108 351,9</b>	<b>112 102,9</b>	<b>171 423,2</b>

**Source** : SINTAX

Tableau 8.25: AMR par nature d'impôt selon le montant des droits simples recouvrés (en millions de FCFA)

Nature d'impôt	2018	2019	2020	2021	2022	2023
IS	11 533,9	20 193,1	19 721,6	32 517,9	47 707,2	30 343,5
IUTS	1 685,8	3 150,2	4 489,2	8 364,1	6 830,6	7 085,7
IBICA	1 009,6	1 418,1	1 915,4	2 650,7	2 560,7	1 900,8
IBNC	121,4	179,5	382,6	713,1	354,4	328,5
IRCM	616,1	1 311,5	702,0	1 996,4	1 548,5	5 600,8
IRF	131,3	115,0	337,4	491,7	498,6	359,6
TPA	561,6	686,5	1 222,6	1 502,9	2 022,0	1 450,9
TVA	17 988,1	24 797,0	32 506,7	42 422,3	32 184,0	35 570,5
TAF	na	na	na	0,8	3 262,3	1 371,2
TS/ET	703,8	204,8	212,7	1 764,7	2 066,5	1 915,3
TSB	0,0	1 381,3	3 394,3	3 105,7	1,3	100,3
CSB-ex ant	0,0	0,8	3,1	1,3	0,0	0,0
T/Tabac	0,0	0,0	552,7	0,0	1 707,5	0,0
TESPB&NB	0,0	0,0	0,0	0,0	3,8	1,0
TUA	293,1	607,0	510,7	986,3	471,6	899,2
DTE	2,1	14,1	50,4	88,5	139,0	71,3
ADE	0,7	0,3	0,1	1 409,0	444,2	1 013,6
TJH	67,4	30,4	29,0	26,8	165,8	118,2
TDT	9,6	126,5	25,5	66,3	54,8	29,5
PBA	1,5	27,8	9,2	3,8	17,6	1,4
CME	0,0	0,0	1,9	0,6	2,3	2,0
Patente	1 059,0	990,2	602,4	1 897,3	3 791,7	0,0

Nature d'impôt	2018	2019	2020	2021	2022	2023
TFS	9,7	53,1	6,8	89,0	269,3	28,1
T/Voirie	0,1	0,2	0,4	0,6	2,4	1,0
T/Armes	0,0	0,0	0,0	0,0	0,0	0,0
CF/PB & PNB	0,0	0,0	0,0	0,1	0,0	0,0
LICENCE	0,1	0,2	0,0	0,1	0,4	0,0
TVM	0,0	0,0	8,0	0,0	0,5	0,2
<b>Total</b>	<b>35 794,9</b>	<b>55 287,5</b>	<b>66 684,6</b>	<b>100 100,2</b>	<b>106 106,8</b>	<b>88 192,5</b>

**Source** : SINTAX

Tableau 8.26: Montant des pénalités poursuivi et recouvré suite à AMR (en millions de FCFA)

Libellé	2018	2019	2020	2021	2022	2023
Poursuivi	526,0	197,5	459,1	3 366,8	1 874,6	1 059,0
Recouvré	184,1	51,0	130,0	681,2	405,3	160,4

**Source** : SINTAX

Tableau 8.27: Nombre d'AMD transmis par UR

UR	2018	2019	2020	2021	2022	2023
DGE	659	555	660	1 065	1 353	1 839
DME-CI	894	857	801	1 362	1 842	2 888
DME-CII	457	616	495	666	474	1 232
DME-CIII	na	na	528	918	1 432	1 680
DME-CIV	na	na	na	na	48	102
DME-HBS	81	86	93	306	448	504
DRI-C	246	175	515	913	906	1 204
DRI-PCL	52	34	19	19	13	23
DRI-CS	0	3	5	29	36	86
DRI-HBS	68	121	174	234	157	249
DRI-CSC	11	5	3	0	1	3
DRI-SO	0	9	23	15	32	44
DRI-CO	26	24	40	83	81	309
DRI-BMH	74	76	99	137	157	126
DRI-CN	1	0	0	7	10	37
DRI-SHL	15	4	9	10	8	10
DRI-N	0	0	0	6	5	43
DRI-E	44	21	11	33	33	67
DRI-CE	23	25	51	64	72	180
<b>DGI</b>	<b>2 651</b>	<b>2 611</b>	<b>3 526</b>	<b>5 867</b>	<b>7 108</b>	<b>10 626</b>

**Source** : SINTAX

Tableau 8.28: AMD par nature d'impôt selon le montant des droits simples poursuivi (en millions de FCFA)

Nature d'impôt	2018	2019	2020	2021	2022	2023
IS	19 850,2	23 998,4	20 267,1	34 385,3	48 863,8	13 138,7
IUTS	1 772,0	3 163,8	4 489,3	8 463,5	6 827,6	1 441,3
IBICA	1 211,7	2 407,0	2 020,0	2 851,9	2 805,5	1 909,7
IBNC	154,1	269,5	438,6	803,1	493,1	423,4
IRCM	1 608,4	1 338,0	1 531,3	2 161,4	3 342,9	426,6
IRF	167,5	119,1	344,0	506,4	493,7	99,1
TPA	579,2	698,9	1 225,1	1 511,8	2 036,3	233,1
TVA	24 056,7	33 298,8	40 560,2	47 951,5	34 376,1	58 266,9



Nature d'impôt	2018	2019	2020	2021	2022	2023
TAF	na	na	na	0,8	3 262,3	0,0
TS/ET	703,8	204,8	212,7	1 764,7	2 066,5	2 308,9
TSB	0,0	2 081,3	5 894,3	3 105,7	1,5	1 062,9
CSB-ex ant	0,0	0,9	3,6	1,3	-	0,0
T/Tabac	0,0	0,0	2 052,7	0,0	1 707,5	0,0
TESPB&NB	0,0	0,0	0,0	0,0	3,8	1,1
TUA	293,1	607,0	510,7	986,3	471,6	475,4
DTE	3,6	14,1	50,5	88,5	144,6	0,9
ADE	0,7	0,3	0,1	1 413,6	452,0	1 509,0
TJH	67,4	30,4	29,0	26,8	165,8	67,1
TDT	9,7	132,1	25,6	66,8	54,9	26,5
PBA	1,5	27,8	9,2	3,8	17,6	0,0
CME	0,0	0,0	5,6	1,1	2,8	0,7
Patente	1 288,8	1 231,9	627,8	2 168,0	4 238,4	0,0
TFS	18,2	46,7	6,8	88,7	272,3	13,1
T/Voirie	0,1	0,2	0,4	0,6	1,3	0,4
T/Armes	0,0	0,0	0,0	0,0	0,0	0,0
CF/PB & PNB	0,0	0,0	0,0	0,2	0,0	0,0
LICENCE	0,2	0,2	0,0	0,1	0,4	0,0
TVM	0,0	0,0	8,0	0,0	0,5	0,0
<b>Total</b>	<b>51 787,0</b>	<b>69 671,3</b>	<b>80 312,5</b>	<b>108 351,9</b>	<b>112 102,9</b>	<b>81 404,5</b>

**Source** : SINTAX

Tableau 8.29: AMD par nature d'impôt selon le montant des droits simples recouvrés (en millions de FCFA)

Nature d'impôt	2018	2019	2020	2021	2022	2023
IS	5 458,6	6 822,4	6 181,8	11 149,5	6 491,1	4 041,5
IUTS	306,8	683,9	916,8	856,5	748,6	918,6
IBICA	217,3	308,0	382,8	903,3	938,7	490,6
IBNC	99,1	106,8	186,7	198,4	118,7	82,6
IRCM	147,7	389,5	858,3	757,4	1 001,4	229,8
IRF	27,0	70,0	40,4	89,5	126,5	62,5
TPA	106,5	232,7	139,3	317,4	283,0	187,6
TVA	11 489,1	17 720,3	16 233,4	20 828,5	29 352,1	16 548,5
TAF	na	na	na	na	0,0	0,0
TS/ET	435,7	0,0	0,0	247,5	138,3	1 033,4
TSB	0,0	0,0	0,0	1,5	12,9	100,0
CSB-exant	2,0	0,0	0,0	0,0	0,0	0,0
T/Tabac	0,0	0,0	0,0	0,0	0,0	0,0
TESPB&NB	0,0	0,0	0,0	0,0	1,7	1,1
TUA	153,6	275,3	105,8	0,0	0,0	293,3
DTE	0,1	1,2	0,0	5,5	2,6	0,7
ADE	0,0	0,1	0,0	0,2	68,6	226,0
TJH	0,0	132,3	0,0	0,0	0,0	34,2
TDT	10,3	29,5	4,2	8,3	6,5	13,9
PBA	0,0	6,4	0,0	3,2	2,6	0,0
CME	0,2	0,0	0,0	0,3	0,5	0,2
Patente	850,2	836,0	144,0	1 034,2	954,8	0,0

Nature d'impôt	2018	2019	2020	2021	2022	2023
TFS	22,9	0,9	24,0	25,8	216,0	8,1
T/Voirie	0,0	0,0	0,1	0,2	1,5	0,3
T/Armes	0,0	0,0	0,0	0,0	0,0	0,0
CF/PB & PNB	0,0	0,0	0,0	0,0	0,0	0,0
LICENCE	0,0	0,0	0,0	0,0	0,0	0,0
TVM	0,0	0,0	0,3	0,0	0,1	0,0
<b>Total</b>	<b>19 327,3</b>	<b>27 615,4</b>	<b>25 217,9</b>	<b>36 507,2</b>	<b>40 466,2</b>	<b>24 273,0</b>

**Source** : SINTAX

Tableau 8.30: Montant des pénalités poursuivi et recouvré suite à AMD (en millions de FCFA)

Libellé	2018	2019	2020	2021	2022	2023
Poursuivi	526,1	349,6	1 042,3	2 442,6	2 327,6	502,4
Recouvré	55,6	48,2	81,5	276,7	476,7	66,8

**Source** : SINTAX

Tableau 8.31: Nombre de TO transmis par UR

UR	2018	2019	2020	2021	2022	2023
DGE	0	0	10	16	22	25
DME-CI	27	34	12	21	62	0
DME-CII	0	3	17	12	44	21
DME-CIII	na	na	0	21	351	240
DME-C IV	na	na	na	na	na	14
DME-HBS	0	1	0	2	0	2
DRI-C	1	0	14	12	32	45
DRI-PCL	0	0	0	0	2	5
DRI-CS	4	0	0	0	177	140
DRI-HBS	8	4	2	35	120	124
DRI-CSC	0	0	0	0	2	2
DRI-SO	0	0	3	2	76	3
DRI-CO	0	1	2	1	0	67
DRI-BMH	0	1	12	3	0	2
DRI-CN	0	0	0	0	0	0
DRI-SHL	0	0	2	0	0	0
DRI-N	0	4	5	3	2	9
DRI-E	0	0	0	0	0	0
DRI-CE	0	1	4	12	36	23
<b>DGI</b>	<b>40</b>	<b>49</b>	<b>83</b>	<b>140</b>	<b>926</b>	<b>722</b>

**Source** : SINTAX

Tableau 8.32: Montant des droits simples poursuivi suite à TO par UR (en millions de FCFA)

UR	2018	2019	2020	2021	2022	2023
DGE	0,0	0,0	3 555,7	2 401,7	3 993,2	15 493,0
DME-CI	118,2	252,5	115,3	173,8	118,3	0,0
DME-CII	0,0	297,1	137,3	27,9	23,1	435,7
DME-CIII	na	na	0,0	219,4	8,5	205,5
DME-CIV	na	na	na	na	0,0	16,2
DME-HBS	0,0	0,2	0,0	21,4	0,0	0,5
DRI-C	1,9	0,0	5,0	55,6	1,0	12,4
DRI-PCL	0,0	0,0	0,0	0,0	2,3	0,0

UR	2018	2019	2020	2021	2022	2023
DRI-CS	3,5	0,0	0,0	0,0	3,7	12,0
DRI-HBS	9,6	4,6	0,4	13,4	55,8	45,8
DRI-CSC	0,0	0,0	0,0	0,0	32,2	3,7
DRI-SO	0,0	0,0	1,4	0,2	6,8	0,2
DRI-CO	0,0	0,0	0,1	0,3	0,0	9,6
DRI-BMH	0,0	0,0	1,7	0,0	0,0	0,3
DRI-CN	0,0	0,0	0,0	0,0	0,0	0,0
DRI-SHL	0,0	0,0	0,0	0,0	0,0	0,0
DRI-N	0,0	10,7	2,0	54,6	0,3	1,5
DRI-E	0,0	0,0	0,0	0,0	0,0	0,0
DRI-CE	0,0	0,2	0,5	4,7	3,4	1,9
<b>DGI</b>	<b>133,2</b>	<b>565,3</b>	<b>3 819,4</b>	<b>2 972,8</b>	<b>4 248,4</b>	<b>16 238,3</b>

Source : SINTAX

Tableau 8.33: Montant des droits simples recouvré suite à TO par UR (en millions de FCFA)

UR	2018	2019	2020	2021	2022	2023
DGE	0,0	0,0	0,0	47,0	68,2	1 100,3
DME-CI	0,5	20,8	1,0	7,3	25,0	5,6
DME-CII	0,0	0,7	0,0	0,0	3,2	2,3
DME-CIII	na	na	na	28,1	11,7	15,3
DME-CIV	na	na	na	na	0,0	0,0
DME-HBS	0	0,0	0,0	0,0	0,0	1,5
DRI-C	1,9	0,0	0,5	3,0	5,0	8,6
DRI-PCL	0,0	0,0	0,0	0,0	0,0	0,0
DRI-CS	0,5	0,0	0,0	0,0	2,3	2,4
DRI-HBS	7,6	12,6	2,0	2,6	5,8	6,0
DRI-CSC	0,0	0,0	0,0	0,0	0,0	0,0
DRI-SO	0,0	0,0	0,0	0,2	0,0	0,4
DRI-CO	0,0	0,0	0,1	0,3	0,3	2,1
DRI-BMH	0,0	0,0	1,7	0,0	0,0	0,1
DRI-CN	0,0	0,0	0,0	0,0	0,0	0,0
DRI-SHL	0,0	0,0	0,0	0,0	0,0	0,0
DRI-N	0,0	0,0	0,9	4,3	3,2	0,4
DRI-E	0,0	0,0	0,0	0,0	0,0	0,0
DRI-CE	0,5	0,0	0,3	0,8	0,7	3,3
<b>DGI</b>	<b>11,0</b>	<b>34,1</b>	<b>6,5</b>	<b>93,3</b>	<b>125,6</b>	<b>1 148,3</b>

Source : SINTAX

Tableau 8.34: Montant des pénalités poursuivi suite à TO par UR (en millions de FCFA)

UR	2018	2019	2020	2021	2022	2023
DGE	0,0	0,0	1 676,6	653,3	1 799,8	3 201,1
DME-CI	59,3	126,2	57,6	55,1	59,1	0,0
DME-CII	0,0	148,5	68,7	9,3	11,8	234,5
DME-CIII	na	na	0,0	47,6	97,2	106,7
DME-CIV	na	na	na	na	0,0	4,9
DME-HBS	0,0	0,5	0,0	7,1	0,0	0,5
DRI-C	0,0	0,0	2,7	24,2	0,8	4,3
DRI-PCL	0,0	0,0	0,0	0,0	0,6	0,0
DRI-CS	1,8	0,0	0,0	0,0	1,8	5,2
DRI-HBS	4,6	2,3	0,1	8,5	14,0	13,1

UR	2018	2019	2020	2021	2022	2023
DRI-CSC	0,0	0,0	0,0	0,0	8,1	1,2
DRI-SO	0,0	0,0	0,7	0,1	3,8	0,1
DRI-CO	0,0	0,0	0,0	0,0	0,0	2,9
DRI-BMH	0,0	0,0	0,6	0,0	0,0	0,1
DRI-CN	0,0	0,0	0,0	0,0	0,0	0,0
DRI-SHL	0,0	0,0	0,1	0,0	0,0	0,0
DRI-N	0,0	5,4	1,0	9,8	0,1	0,5
DRI-E	0,0	0,0	0,0	0,0	0,0	0,0
DRI-CE	0,0	0,1	0,2	1,3	8,5	0,5
<b>DGI</b>	<b>65,7</b>	<b>283,0</b>	<b>1 808,3</b>	<b>816,4</b>	<b>2 005,4</b>	<b>3 575,7</b>

**Source** : SINTAX

Tableau 8.35: Montant des pénalités recouvré suite à TO par UR (en millions de FCFA)

UR	2018	2019	2020	2021	2022	2023
DGE	0,0	0,0	0,0	0,0	0,0	0,3
DME-CI	0,0	0,0	0,0	0,0	0,2	0,0
DME-CII	0,0	0,0	0,0	0,0	1,6	0,2
DME-CIII	na	na	0,0	0,8	0,0	3,8
DME-CIV	na	na	na	na	0,4	0,0
DME-HBS	0,0	0,0	0,0	0,0	0,2	0,1
DRI-C	0,0	0,0	0,0	0,0	0,0	1,4
DRI-PCL	0,0	0,0	0,0	0,0	0,0	0,0
DRI-CS	0,0	0,0	0,0	0,0	0,2	0,2
DRI-HBS	150,0	627,2	0,0	0,3	0,1	1,7
DRI-CSC	0,0	0,0	0,0	0,0	0,0	0,0
DRI-SO	0,0	0,0	0,0	0,0	0,0	0,1
DRI-CO	0,0	0,0	0,0	0,0	0,0	0,1
DRI-BMH	0,0	0,0	614,0	0,0	0,0	0,1
DRI-CN	0,0	0,0	0,0	0,0	0,0	0,0
DRI-SHL	0,0	0,0	108,9	0,0	0,0	0,0
DRI-N	0,0	0,0	185,7	0,0	0,1	0,0
DRI-E	0,0	0,0	0,0	0,0	0,0	0,0
DRI-CE	0,0	0,0	0,0	0,0	0,0	1,4
<b>DGI</b>	<b>150,0</b>	<b>627,2</b>	<b>908,6</b>	<b>1,1</b>	<b>2,6</b>	<b>9,4</b>

**Source** : SINTAX

## CHAPITRE IX : CIVISME FISCAL

## 9.1. DECLARATION ET PAIEMENT

Tableau 9.1: Evolution du nombre des déclarations reçues par UR

UR	2018	2019	2020	2021	2022	2023
DGE	50 216	42 691	45 128	50 369	58 541	63 192
DME-CI	93 259	88 613	62 345	65 159	60 198	64 850
DME-CII	85 970	78 506	61 364	73 605	71 304	86 322
DME-CIII	na	na	36 921	45 670	46 889	54 500
DME-C IV	na	na	na	na	52 922	50 762
DME-HBS	23 646	22 829	23 530	26 471	29 813	33 022
DRI-C	170 202	170 888	172 879	223 824	227 454	225 828
DRI-PCL	3 491	3 934	4 449	6 197	7 470	8 072
DRI-CS	1 375	2 960	4 813	6 407	8 160	9 485
DRI-HBS	16 897	19 140	22 020	29 799	38 139	40 594
DRI-CSC	3 659	4 061	4 460	5 330	5 343	5 574
DRI-SO	2 802	3 693	4 484	5 359	6 067	6 953
DRI-CO	5 740	7 005	8 837	13 419	15 271	18 742
DRI-BMH	4 332	4 362	5 625	7 893	8 452	8 650
DRI-CN	5 792	5 965	6 407	7 776	7 816	9 014
DRI-SHL	4 574	4 550	4 793	7 042	6 811	6 439
DRI-N	4 827	6 245	7 577	10 573	11 812	13 671
DRI-E	5 136	4 955	7 336	8 146	7 838	8 747
DRI-CE	5 318	6 888	10 874	13 771	15 122	16 932
<b>DGI</b>	<b>487 236</b>	<b>477 285</b>	<b>493 842</b>	<b>606 810</b>	<b>685 422</b>	<b>731 349</b>

Source : SINTAX

Tableau 9.2: Evolution du montant des déclarations reçues par UR (en millions de FCFA)

UR	2018	2019	2020	2021	2022	2023
DGE	678 804,9	765 368,5	408 017,8	962 392,8	1 028 377,6	1 069 307,1
DME-CI	42 151,9	45 298,8	87 416,1	43 658,4	26 414,5	30 447,4
DME-CII	29 603,3	36 577,7	65 457,9	43 187,8	38 046,3	38 865,6
DME-CIII	na	na	51 017,9	15 895,1	15 973,7	15 313,4
DME-C IV	na	na	na	na	98 911,6	120 789,2
DME-HBS	4 134,7	4 471,5	11 535,7	4 990,1	5 073,0	6 114,7
DRI-C	13 999,2	18 460,7	320 342,2	25 639,0	18 541,6	18 387,7
DRI-PCL	510,4	542,3	26 386,1	892,5	1 008,8	1 010,5
DRI-CS	78,3	301,1	9 519,8	619,8	826,7	662,1
DRI-HBS	740,6	1 027,2	9 776,1	1 653,6	2 098,7	2 037,3
DRI-CSC	618,4	714,6	3 150,3	952,8	831,2	928,6
DRI-SO	146,8	215,1	17 333,3	679,5	594,0	619,1
DRI-CO	904,9	926,7	15 886,0	1 907,5	2 425,2	2 502,1
DRI-BMH	790,7	605,9	5 357,9	1 308,4	1 385,1	1 516,7
DRI-CN	771,0	524,0	12 838,9	1 146,8	3 723,0	1 428,7
DRI-SHL	490,1	851,5	16 876,1	1 206,0	1 003,9	989,9
DRI-N	526,7	567,7	30 990,1	1 165,6	1 299,0	1 454,4
DRI-E	741,3	692,4	10 148,5	1 233,3	1 611,0	1 371,0
DRI-CE	436,3	515,2	31 715,9	1 132,6	1 416,2	1 489,5
<b>DGI</b>	<b>775 449,6</b>	<b>877 660,8</b>	<b>1 133 766,5</b>	<b>1 109 661,4</b>	<b>1 249 561,1</b>	<b>1 315 234,9</b>

Source : SINTAX

Tableau 9.3: Evolution du nombre des déclarations reçues dans les délais par UR

UR	2018	2019	2020	2021	2022	2023
DGE	42 997	38 767	39 810	44 637	53 170	55 962
DME-CI	68 659	63 602	46 515	51 154	48 719	50 997
DME-CII	59 074	57 172	45 372	53 658	55 118	62 737
DME-CIII	na	na	26 975	33 238	36 967	42 035
DME-C IV	na	na	na	na	35 680	33 380
DME-HBS	17 353	17 038	17 997	20 998	23 403	24 703
DRI-C	92 477	88 843	93 800	109 856	100 509	107 864
DRI-PCL	1 806	2 059	2 107	3 055	4 271	4 832
DRI-CS	574	1 259	2 188	2 955	4 078	5 018
DRI-HBS	10 333	10 201	12 707	16 022	17 420	19 372
DRI-CSC	2 548	2 635	3 056	3 392	3 602	3 437
DRI-SO	1 643	2 320	2 444	3 039	3 188	4 532
DRI-CO	3 755	4 082	5 024	7 463	8 522	10 065
DRI-BMH	3 053	2 553	3 168	4 236	4 988	5 009
DRI-CN	3 763	3 405	3 427	3 561	4 789	5 989
DRI-SHL	2 542	2 469	2 262	3 764	3 949	3 219
DRI-N	3 286	3 682	4 560	5 377	6 567	7 609
DRI-E	3 949	3 182	4 339	5 297	5 379	5 564
DRI-CE	3 552	4 141	6 805	8 614	8 951	10 086
<b>DGI</b>	<b>321 364</b>	<b>307 410</b>	<b>322 556</b>	<b>380 316</b>	<b>429 270</b>	<b>462 410</b>

Source : SINTAX

Tableau 9.4: Evolution du montant des déclarations reçues dans les délais par UR (en millions de FCFA)

UR	2018	2019	2020	2021	2022	2023
DGE	604 872,0	695 137,3	357 480,5	874 845,1	975 123,0	971 035,9
DME-CI	32 721,3	35 379,1	72 139,1	34 616,1	22 699,8	23 185,5
DME-CII	23 089,6	30 345,3	47 367,0	33 460,0	21 488,9	28 555,4
DME-CIII	na	na	33 217,6	12 416,1	13 866,8	12 153,9
DME-C IV	na	na	na	na	67 908,4	108 875,1
DME-HBS	3 235,8	3 723,8	8 436,9	3 849,6	4 035,7	5 069,0
DRI-C	10 074,4	12 750,1	187 115,4	17 528,4	11 237,9	12 346,9
DRI-PCL	296,7	272,6	3 632,7	425,6	674,3	750,4
DRI-CS	49,0	158,4	5 339,1	310,2	471,9	421,7
DRI-HBS	495,8	603,2	5 892,1	935,5	1 056,8	1 197,7
DRI-CSC	486,7	575,9	1 191,1	558,4	616,8	589,9
DRI-SO	118,5	156,6	8 834,5	479,7	426,1	493,3
DRI-CO	711,4	694,5	9 003,0	1 096,5	1 145,5	1 318,0
DRI-BMH	392,3	310,0	1 312,3	618,3	797,7	789,2
DRI-CN	465,3	338,6	5 233,1	554,4	3 179,4	951,8
DRI-SHL	379,6	609,3	8 805,1	709,8	658,1	557,0
DRI-N	383,9	378,7	15 518,1	608,8	728,6	898,0
DRI-E	539,8	371,9	7 063,6	782,5	1 010,3	840,5
DRI-CE	336,9	407,1	14 568,5	848,2	901,7	1 049,5
<b>DGI</b>	<b>678 649,1</b>	<b>782 212,4</b>	<b>792 149,7</b>	<b>984 642,9</b>	<b>1 128 027,6</b>	<b>1 171 078,7</b>

Source : SINTAX

Tableau 9.5: Evolution du nombre des paiements effectués par UR

UR	2018	2019	2020	2021	2022	2023
DGE	51 431	42 404	46 354	52 286	60 541	65 113
DME-CI	91 946	82 337	62 357	66 992	58 449	63 779
DME-CII	87 107	72 644	62 119	73 058	69 858	85 293
DME-CIII	na	na	36 903	45 588	46 928	54 167
DME-C IV	na	na	na	na	60 095	64 847
DME-HBS	23 645	21 641	24 093	26 662	29 034	33 167
DRI-C	169 039	149 993	168 968	209 221	205 478	209 763
DRI-PCL	3 644	3 618	4 488	5 933	7 150	8 002
DRI-CS	1 437	2 634	4 622	5 914	7 514	9 368
DRI-HBS	17 110	16 802	21 275	27 576	34 161	37 700
DRI-CSC	3 765	3 761	4 373	5 112	5 157	5 343
DRI-SO	2 827	3 328	4 447	5 008	5 617	6 783
DRI-CO	5 931	6 380	8 751	12 974	14 581	18 177
DRI-BMH	4 405	4 062	5 550	7 751	8 140	9 090
DRI-CN	5 948	5 159	6 248	7 401	7 679	9 026
DRI-SHL	4 590	3 995	4 591	6 741	6 319	6 065
DRI-N	4 914	5 304	7 158	9 174	10 345	13 037
DRI-E	5 276	4 844	7 219	7 924	7 709	8 826
DRI-CE	5 372	6 340	10 955	13 444	14 255	16 230
<b>DGI</b>	<b>488 387</b>	<b>435 246</b>	<b>490 471</b>	<b>588 759</b>	<b>659 010</b>	<b>723 776</b>

Source : SINTAX

Tableau 9.6: Evolution du montant des paiements effectués par UR (en millions de FCFA)

UR	2018	2019	2020	2021	2022	2023
DGE	631 043,4	716 515,5	737 053,0	898 479,2	968 213,4	1 001 379,2
DME-CI	36 563,8	39 056,9	32 904,9	35 461,7	20 699,3	23 899,3
DME-CII	22 940,7	26 766,5	25 574,9	31 223,1	25 017,6	26 715,6
DME-CIII	na	na	10 465,2	12 851,5	11 257,5	11 013,1
DME-C IV	na	na	na	na	100 483,2	118 155,8
DME-HBS	3 655,5	4 002,2	3 770,4	3 956,3	4 026,7	5 121,3
DRI-C	11 758,0	15 491,7	18 634,1	22 523,8	12 280,3	11 327,8
DRI-PCL	393,6	506,9	466,3	681,6	925,3	956,3
DRI-CS	67,9	181,0	305,6	429,4	502,7	484,9
DRI-HBS	641,2	850,4	1 090,3	1 457,3	1 772,1	1 680,5
DRI-CSC	573,1	581,6	688,7	887,0	797,6	809,7
DRI-SO	138,1	191,2	473,9	641,3	560,1	574,4
DRI-CO	819,9	793,8	1 554,4	1 476,3	1 957,7	2 101,7
DRI-BMH	610,2	347,8	870,1	1 167,2	1 247,8	1 375,2
DRI-CN	625,9	417,5	711,5	997,3	3 587,0	1 213,8
DRI-SHL	460,0	772,8	701,6	1 035,0	823,4	861,9
DRI-N	468,8	487,6	811,9	1 012,1	1 065,0	1 227,3
DRI-E	665,6	594,8	1 144,1	1 130,0	1 426,1	975,4
DRI-CE	401,5	489,6	935,2	1 005,0	1 255,5	1 194,1
<b>DGI</b>	<b>711 827,3</b>	<b>808 047,8</b>	<b>838 155,9</b>	<b>1 016 415,0</b>	<b>1 157 898,4</b>	<b>1 211 067,4</b>

Source : SINTAX



Tableau 9.7: Evolution du nombre des paiements effectués dans les délais par UR

UR	2018	2019	2020	2021	2022	2023
DGE	26 042	23 016	21 881	24 472	28 734	24 673
DME-CI	45 551	40 694	24 557	22 498	20 867	21 039
DME-CII	40 359	36 230	21 979	24 235	23 948	29 938
DME-CIII	na	na	14 289	15 698	17 827	20 812
DME-C IV	na	na	na	na	32 373	21 973
DME-HBS	13 601	12 402	9 967	10 699	11 756	12 357
DRI-C	78 773	74 097	77 278	89 102	73 464	101 363
DRI-PCL	1 383	1 823	2 216	2 747	3 857	4 702
DRI-CS	493	1 333	1 945	2 512	3 180	5 293
DRI-HBS	8 243	8 427	10 372	13 460	15 150	23 904
DRI-CSC	1 963	2 115	2 601	2 621	2 778	2 992
DRI-SO	1 501	2 109	2 217	2 660	2 981	3 594
DRI-CO	3 218	3 555	4 374	5 690	7 010	11 166
DRI-BMH	2 314	1 902	3 061	3 888	4 082	3 806
DRI-CN	3 230	2 826	3 195	3 553	4 505	6 067
DRI-SHL	2 152	2 046	1 946	3 428	3 596	3 394
DRI-N	3 054	3 270	4 161	4 870	5 812	8 053
DRI-E	3 296	2 800	4 317	4 862	4 811	5 658
DRI-CE	2 934	3 318	5 797	7 147	7 640	8 187
<b>DGI</b>	<b>238 107</b>	<b>221 963</b>	<b>216 153</b>	<b>244 142</b>	<b>274 371</b>	<b>318 971</b>

Source : SINTAX

Tableau 9.8: Evolution du montant des paiements effectués dans les délais par UR (en millions de FCFA)

UR	2018	2019	2020	2021	2022	2023
DGE	336 735,0	469 688,3	515 813,1	557 606,5	633 000,7	418 470,2
DME-CI	14 869,0	17 702,1	11 415,0	10 026,3	6 164,4	2 624,1
DME-CII	8 269,7	8 953,8	6 019,0	7 933,0	4 166,0	3 366,9
DME-CIII	na	na	3 131,0	4 716,8	3 801,7	1 552,6
DME-C IV	na	na	na	na	56 643,2	87 909,7
DME-HBS	1 909,5	1 979,5	1 255,7	994,7	1 092,6	883,7
DRI-C	6 886,3	7 369,1	8 552,4	10 161,4	4 858,8	3 471,6
DRI-PCL	80,1	174,7	160,3	297,7	461,4	468,9
DRI-CS	36,6	113,0	117,4	222,0	263,7	249,0
DRI-HBS	354,4	405,5	594,4	813,5	812,3	913,2
DRI-CSC	212,3	299,4	322,3	411,4	408,1	471,1
DRI-SO	90,8	134,7	295,5	428,9	408,3	357,4
DRI-CO	488,4	435,2	610,4	659,8	860,9	953,9
DRI-BMH	157,8	145,4	474,2	534,8	664,9	759,0
DRI-CN	259,1	214,1	405,0	601,8	3 202,5	885,2
DRI-SHL	325,9	508,0	252,8	492,8	547,6	636,4
DRI-N	314,7	328,1	521,1	555,4	572,0	669,8
DRI-E	360,9	298,1	631,8	729,6	837,5	739,4
DRI-CE	205,5	238,6	411,5	471,3	654,8	384,1
<b>DGI</b>	<b>371 556,1</b>	<b>508 987,2</b>	<b>550 983,0</b>	<b>597 657,8</b>	<b>719 421,6</b>	<b>525 766,2</b>

Source : SINTAX

Tableau 9.9: Evolution du nombre des déclarations reçues par régime

Régime	2018	2019	2020	2021	2022	2023
RNI	306 748	284 691	284 593	336 584	363 656	395 457
RSI	130 538	126 924	135 623	180 728	192 228	198 793
CME	8 517	9 368	9 720	13 680	21 721	21 980
CSB	20	6	na	na	na	na
ND	na	na	na	na	na	109 703
AUTRE	41 641	56 765	64 083	76 020	107 817	5 458
<b>Total</b>	<b>487 464</b>	<b>477 754</b>	<b>494 019</b>	<b>607 012</b>	<b>685 422</b>	<b>731 391</b>

Source : SINTAX

Tableau 9.10: Evolution du montant des déclarations reçues par régime

Régime	2018	2019	2020	2021	2022	2023
RNI	743 302,3	848 967,7	718 606,4	1 066 303,5	1 159 186,4	1 178 683,4
RSI	6 246,0	4 459,6	203 614,1	7 371,0	8 873,2	11 787,7
CME	24 313,6	23 281,1	159 204,1	34 797,7	80 391,4	123 460,1
CSB	0,0	0,0	na	na	na	na
ND	282,9	405,6	25 734,7	829,4	777,6	1 077,3
AUTRE	1 304,2	546,6	26 607,2	359,9	332,6	226,5
<b>Total</b>	<b>775 448,9</b>	<b>877 660,7</b>	<b>1 133 766,5</b>	<b>1 109 661,4</b>	<b>1 249 561,1</b>	<b>1 315 234,9</b>

Source : SINTAX

Tableau 9.11: Evolution du nombre des paiements effectués par régime

Régime	2018	2019	2020	2021	2022	2023
RNI	317 335	295 515	296 766	350 886	377 840	410 048
RSI	131 863	130 132	139 206	184 559	195 701	202 559
CME	8 702	9 532	9 898	14 840	23 354	23 048
CSB	22	7	na	na	na	na
ND	na	na	na	na	na	127 159
AUTRE	42 191	57 418	66 365	83 253	117 850	5 496
<b>Total</b>	<b>500 113</b>	<b>492 604</b>	<b>512 235</b>	<b>633 538</b>	<b>714 745</b>	<b>768 310</b>

Source : SINTAX

Tableau 9.12: Evolution du montant des paiements effectués par régime

Régime	2018	2019	2020	2021	2022	2023
RNI	682 420,7	781 276,7	805 435,9	575 920,1	1 070 523,5	1 080 902,9
RSI	4 668,7	3 657,1	5 578,1	2 496,8	6 649,7	6 716,9
CME	23 350,8	22 318,0	26 286,6	18 665,9	79 757,3	122 435,8
CSB	0,0	0,0	na	na	na	na
ND	174,1	274,5	454,0	366,5	650,8	796,8
AUTRE	1 212,4	521,3	401,4	208,5	317,1	214,9
<b>Total</b>	<b>711 826,6</b>	<b>808 047,6</b>	<b>838 155,9</b>	<b>597 657,8</b>	<b>1 157 898,4</b>	<b>1 211 067,4</b>

Source : SINTAX

## 9.2. DECLARATIONS ATTENDUES DE CERTAINS IMPOTS ET TAXES

Tableau 9.13: Evolution du nombre de déclarations attendues de l'IS par UR

UR	2018	2019	2020	2021	2022	2023
DGE	587	621	624	751	790	809
DME-CI	1 026	1 082	781	826	895	973
DME-CII	1 090	1 174	951	937	1 049	1 259
DME-CIII	na	na	526	574	668	751
DME-C IV	na	na	na	na	32	42
DME-HBS	225	246	259	299	305	335
DRI-C	3 273	3 939	4 211	4 921	5 258	6 432
DRI-PCL	31	35	40	48	53	55
DRI-CS	17	23	34	48	53	58
DRI-HBS	211	243	285	338	386	488
DRI-CSC	31	39	48	56	59	69
DRI-SO	16	23	32	40	49	56
DRI-CO	40	52	70	114	119	160
DRI-BMH	33	44	47	63	67	90
DRI-CN	47	58	63	67	62	76
DRI-SHL	18	28	34	36	42	43
DRI-N	23	34	36	56	60	69
DRI-E	39	48	54	60	58	64
DRI-CE	37	60	67	91	101	114
<b>DGI</b>	<b>6 744</b>	<b>7 749</b>	<b>8 162</b>	<b>9 325</b>	<b>10 106</b>	<b>11 943</b>

Source : SINTAX

Tableau 9.14: Evolution du nombre de déclarations attendues de l'IBICA par UR

UR	2018	2019	2020	2021	2022	2023
DGE	47	50	48	52	50	63
DME-CI	325	331	204	219	213	214
DME-CII	299	308	210	195	229	213
DME-CIII	na	na	197	178	196	218
DME-C IV	na	na	na	na	5	4
DME-HBS	109	116	131	158	148	151
DRI-C	1 777	2 034	2 250	2 404	2 420	2 593
DRI-PCL	49	50	68	65	76	86
DRI-CS	47	74	83	95	88	99
DRI-HBS	259	312	368	448	495	540
DRI-CSC	32	46	56	57	61	77
DRI-SO	43	66	76	98	115	105
DRI-CO	89	105	135	182	194	240
DRI-BMH	55	69	107	131	156	167
DRI-CN	98	116	125	114	107	120
DRI-SHL	45	64	76	76	84	89
DRI-N	51	79	89	146	154	166
DRI-E	45	48	58	56	52	59
DRI-CE	79	133	161	164	189	217
<b>DGI</b>	<b>3 449</b>	<b>4 001</b>	<b>4 442</b>	<b>4 838</b>	<b>5 032</b>	<b>5 421</b>

Source : SINTAX

Tableau 9.15: Evolution du nombre de déclarations attendues de l'IBNC par UR

UR	2018	2019	2020	2021	2022	2023
DGE	2	2	3	2	2	2
DME-CI	51	54	36	43	8	1
DME-CII	61	62	54	64	1	11
DME-CIII	na	na	38	43	11	2
DME-C IV	na	na	na	na	160	191
DME-HBS	24	29	34	39	37	37
DRI-C	610	747	850	979	1 017	1 048
DRI-PCL	9	16	32	48	55	57
DRI-CS	0	8	9	16	17	18
DRI-HBS	97	130	166	192	205	229
DRI-CSC	16	21	23	29	33	31
DRI-SO	6	11	17	20	26	27
DRI-CO	20	25	55	76	83	91
DRI-BMH	7	18	23	37	47	55
DRI-CN	21	27	29	31	30	28
DRI-SHL	12	16	22	20	20	21
DRI-N	10	15	20	35	39	44
DRI-E	29	35	36	31	27	27
DRI-CE	23	43	65	81	88	93
<b>DGI</b>	<b>998</b>	<b>1 259</b>	<b>1 512</b>	<b>1 786</b>	<b>1 906</b>	<b>2 013</b>

Source : SINTAX

Tableau 9.16: Evolution du nombre de déclarations attendues de l'IUTS par UR

UR	2018	2019	2020	2021	2022	2023
DGE	7 448	7 992	8 100	9 430	9 862	10 318
DME-CI	15 132	16 552	13 160	13 160	12 042	12 394
DME-CII	15 578	16 936	14 438	14 718	14 560	16 404
DME-CIII	na	na	8 352	8 884	9 314	9 988
DME-C IV	na	na	na	na	16 922	14 146
DME-HBS	4 496	4 922	5 476	6 122	6 292	6 594
DRI-C	30 650	40 620	48 546	58 220	55 180	61 496
DRI-PCL	846	1 086	1 738	2 096	2 426	2 440
DRI-CS	604	1 326	1 904	1 726	1 946	2 088
DRI-HBS	4 030	6 002	7 754	9 164	10 552	12 754
DRI-CSC	680	820	952	1 382	1 650	1 960
DRI-SO	538	1 044	1 346	1 424	1 758	1 914
DRI-CO	1 502	2 096	3 366	4 144	4 926	5 476
DRI-BMH	944	1 360	2 722	3 190	3 586	3 754
DRI-CN	1 228	2 090	2 922	3 236	3 216	3 378
DRI-SHL	640	1 324	1 482	1 516	1 800	1 832
DRI-N	1 214	2 144	2 348	3 338	3 748	4 060
DRI-E	674	1 560	1 784	1 780	1 912	2 370
DRI-CE	872	1 960	2 908	3 234	3 636	3 876
<b>DGI</b>	<b>87 076</b>	<b>109 834</b>	<b>129 298</b>	<b>146 764</b>	<b>165 328</b>	<b>177 242</b>

Source : SINTAX

Tableau 9.17: Evolution du nombre de déclarations attendues de l'IRF par UR

UR	2018	2019	2020	2021	2022	2023
DGE	4 072	5 804	5 884	7 576	7 936	8 356
DME-CI	6 220	7 596	6 344	7 004	7 760	9 196
DME-CII	5 796	7 240	7 584	9 204	10 404	13 136
DME-CIII	na	na	4 156	4 164	4 968	7 116
DME-C IV	na	na	na	na	6 620	5 988
DME-HBS	1 996	2 332	2 860	3 612	3 768	4 320
DRI-C	17 496	27 532	35 312	51 124	59 284	74 220
DRI-PCL	220	412	668	900	1 056	1 276
DRI-CS	36	188	300	500	704	860
DRI-HBS	2 932	4 892	5 868	6 520	8 176	11 904
DRI-CSC	240	308	416	608	708	848
DRI-SO	160	380	520	648	816	824
DRI-CO	276	564	860	1 244	1 496	2 048
DRI-BMH	292	612	840	1 188	1 448	1 828
DRI-CN	252	604	844	1 032	1 136	1 220
DRI-SHL	384	928	1 108	1 040	1 212	1 316
DRI-N	112	276	452	692	844	1 220
DRI-E	112	284	388	448	500	516
DRI-CE	296	620	1 096	1 064	1 312	1 900
<b>DGI</b>	<b>40 892</b>	<b>60 572</b>	<b>75 500</b>	<b>98 568</b>	<b>120 148</b>	<b>148 092</b>

Source : SINTAX

Tableau 9.18: Evolution du nombre de déclarations attendues du MFP par UR

UR	2018	2019	2020	2021	2022	2023
DGE	576	588	576	588	576	732
DME-CI	3 672	3 804	2 448	2 472	2 424	2 448
DME-CII	3 480	3 564	2 508	2 328	2 712	2 508
DME-CIII	na	na	2 268	2 100	2 328	2 556
DME-C IV	na	na	na	na	108	36
DME-HBS	1 188	1 296	1 524	1 824	1 752	1 800
DRI-C	18 708	22 572	26 700	26 808	29 268	29 196
DRI-PCL	480	528	720	804	1 032	1 044
DRI-CS	516	960	1 044	1 128	1 140	1 176
DRI-HBS	3 084	3 684	4 572	5 160	5 988	6 588
DRI-CSC	180	312	420	432	612	684
DRI-SO	600	852	984	1 188	1 428	1 284
DRI-CO	936	1 188	1 644	2 304	2 700	2 964
DRI-BMH	696	864	1 368	1 620	1 872	2 040
DRI-CN	1 128	1 344	1 536	1 584	1 644	1 524
DRI-SHL	516	744	912	864	1 068	1 044
DRI-N	648	1 008	1 176	1 884	2 088	2 100
DRI-E	504	576	732	864	804	900
DRI-CE	912	1 644	2 016	2 064	2 496	2 736
<b>DGI</b>	<b>37 824</b>	<b>45 528</b>	<b>53 148</b>	<b>56 016</b>	<b>62 040</b>	<b>63 360</b>

Source : SINTAX

Tableau 9.19: Evolution du nombre de déclarations attendues de la TVA par UR

UR	2018	2019	2020	2021	2022	2023
DGE	7 476	7 968	8 040	9 168	9 660	9 924
DME-CI	14 028	15 312	11 496	12 408	13 164	13 320
DME-CII	14 832	16 380	14 028	13 896	15 576	17 376
DME-CIII	na	na	8 040	9 024	10 344	10 980
DME-C IV	na	na	na	na	1 500	1 500
DME-HBS	3 588	3 900	4 668	5 136	5 412	5 628
DRI-C	4 320	8 016	10 800	11 016	12 996	12 348
DRI-PCL	384	420	552	552	672	540
DRI-CS	396	648	768	792	852	660
DRI-HBS	120	672	588	504	1 164	1 500
DRI-CSC	396	444	564	612	684	588
DRI-SO	336	528	636	744	840	696
DRI-CO	780	948	1 200	1 392	1 572	1 632
DRI-BMH	516	552	828	876	888	996
DRI-CN	504	624	732	840	900	924
DRI-SHL	180	480	624	564	720	672
DRI-N	456	684	768	1 008	1 056	1 056
DRI-E	240	408	516	660	648	612
DRI-CE	348	732	972	1 104	1 332	1 440
<b>DGI</b>	<b>48 900</b>	<b>58 716</b>	<b>65 820</b>	<b>70 296</b>	<b>79 980</b>	<b>82 392</b>

Source : SINTAX

Tableau 9.20: Evolution du nombre de déclarations attendues de la TAF par UR

UR	2018	2019	2020	2021	2022	2023
DGE	na	na	na	300	372	372
DME-CI	na	na	na	108	96	96
DME-CII	na	na	na	12	24	48
DME-CIII	na	na	na	24	24	24
DME-C IV	na	na	na	na	0	0
DME-HBS	na	na	na	24	24	12
DRI-C	na	na	na	60	60	84
DRI-PCL	na	na	na	12	12	12
DRI-CS	na	na	na	na	0	0
DRI-HBS	na	na	na	na	0	0
DRI-CSC	na	na	na	na	0	0
DRI-SO	na	na	na	na	0	0
DRI-CO	na	na	na	na	0	0
DRI-BMH	na	na	na	na	24	60
DRI-CN	na	na	na	12	12	12
DRI-SHL	na	na	na	na	0	0
DRI-N	na	na	na	na	0	0
DRI-E	na	na	na	na	0	0
DRI-CE	na	na	na	na	0	0
<b>DGI</b>	<b>0</b>	<b>0</b>	<b>0</b>	<b>552</b>	<b>648</b>	<b>720</b>

Source : SINTAX

Tableau 9.21: Evolution du nombre de déclarations attendues de la TSB par UR

UR	2018	2019	2020	2021	2022	2023
DGE	24	36	36	36	48	48
DME-CI	0	12	12	12	12	12
DME-CII	12	12	12	12	24	36
DME-CIII	12	12	12	12	12	12
DME-C IV	0	0	0	0	0	0
DME-HBS	0	0	12	12	12	24
DRI-C	36	36	36	36	48	48
DRI-PCL	0	0	0	12	12	12
DRI-CS	0	0	0	0	0	0
DRI-HBS	0	0	12	12	12	12
DRI-CSC	12	12	12	12	12	12
DRI-SO	0	0	0	0	0	0
DRI-CO	0	0	0	0	0	0
DRI-BMH	0	0	0	0	0	12
DRI-CN	0	0	0	0	0	0
DRI-SHL	0	0	0	0	0	0
DRI-N	0	0	0	0	0	0
DRI-E	0	0	0	0	0	0
DRI-CE	0	0	0	0	0	0
<b>DGI</b>	<b>96</b>	<b>120</b>	<b>144</b>	<b>156</b>	<b>192</b>	<b>228</b>

Source : SINTAX

Tableau 9.22: Evolution du nombre de déclarations attendues de la T/Tabacs par UR

UR	2018	2019	2020	2021	2022	2023
DGE	12	12	24	24	24	24
DME-CI	0	0	12	12	12	12
DME-CII	0	0	0	0	0	0
DME-CIII	0	0	0	0	0	0
DME-C IV	0	0	0	0	0	0
DME-HBS	0	0	0	0	0	0
DRI-C	0	0	0	0	0	0
DRI-PCL	0	0	0	0	0	0
DRI-CS	0	0	0	0	0	0
DRI-HBS	0	0	0	0	0	0
DRI-CSC	0	0	0	0	0	0
DRI-SO	0	0	0	0	0	0
DRI-CO	0	0	0	0	0	0
DRI-BMH	0	0	0	0	0	12
DRI-CN	0	0	0	0	0	0
DRI-SHL	0	0	0	0	0	0
DRI-N	0	0	0	0	0	0
DRI-E	0	0	0	0	0	0
DRI-CE	0	0	0	0	0	0
<b>DGI</b>	<b>12</b>	<b>12</b>	<b>36</b>	<b>36</b>	<b>36</b>	<b>48</b>

Source : SINTAX

### 9.3. DECLARATION DE L'IS

Tableau 9.23: Nombre de déclaration de l'IS reçues par UR

UR	2018	2019	2020	2021	2022	2023
DGE	498	561	570	654	756	769
DME-C I	778	1 017	715	818	829	856
DME-C II	761	1 009	847	942	980	1 066
DME-C III	na	na	479	567	625	653
DME-C IV	na	na	na	na	20	26
DME-HBS	175	221	233	255	276	270
DRI-C	1 363	2 542	2 845	3 320	3 837	3 597
DRI-PCL	14	22	28	34	43	34
DRI-CS	3	5	22	27	40	42
DRI-HBS	93	169	180	236	271	258
DRI-CSC	19	29	36	49	48	46
DRI-SO	10	12	18	28	30	38
DRI-CO	25	37	44	63	91	102
DRI-BMH	20	24	24	35	36	42
DRI-CN	21	41	48	48	46	48
DRI-SHL	6	14	23	27	30	19
DRI-N	14	18	28	31	45	40
DRI-E	24	36	41	53	54	49
DRI-CE	28	39	51	72	79	78
<b>DGI</b>	<b>3 852</b>	<b>5 796</b>	<b>6 232</b>	<b>7 259</b>	<b>8 136</b>	<b>8 033</b>

Source : SINTAX

Tableau 9.24: Montant des déclarations reçues de l'IS par UR (en millions de FCFA)

UR	2018	2019	2020	2021	2022	2023
DGE	60 072,8	63 075,8	49 075,7	107 703,8	135 034,5	81 310,8
DME-C I	953,9	1 042,9	851,5	1 096,0	1 177,9	1 072,7
DME-C II	1 040,5	1 311,9	1 349,3	2 970,6	2 220,9	1 855,7
DME-C III	na	na	510,1	571,3	596,6	497,7
DME-C IV	na	na	na	na	53,4	34,3
DME-HBS	246,0	237,0	195,5	227,4	298,9	298,8
DRI-C	290,1	721,8	1 197,9	1 104,3	1 134,9	1 090,7
DRI-PCL	4,4	15,2	10,8	13,8	31,2	18,4
DRI-CS	2,0	6,3	22,1	33,3	17,0	15,6
DRI-HBS	25,2	63,9	84,2	74,4	91,8	108,6
DRI-CSC	33,3	37,8	27,0	38,3	77,7	73,9
DRI-SO	11,6	4,1	13,5	16,1	22,0	20,5
DRI-CO	24,8	35,2	32,1	62,4	92,4	81,8
DRI-BMH	5,8	12,6	14,1	22,5	53,5	37,5
DRI-CN	12,2	18,9	33,6	46,8	40,0	37,8
DRI-SHL	10,8	13,7	19,9	30,3	32,3	15,0
DRI-N	13,0	18,4	30,1	60,1	54,0	36,0
DRI-E	7,4	21,8	14,9	24,0	18,3	23,1
DRI-CE	14,5	20,2	39,6	49,5	73,3	57,8
<b>DGI</b>	<b>62 768,5</b>	<b>66 657,7</b>	<b>53 521,7</b>	<b>114 144,8</b>	<b>141 120,7</b>	<b>86 686,8</b>

Source : SINTAX



Tableau 9.25: Nombre de déclaration de l'IS reçues dans les délais par UR

UR	2018	2019	2020	2021	2022	2023
DGE	453	465	337	551	661	693
DME-C I	684	722	286	657	677	767
DME-C II	682	771	366	747	810	956
DME-C III	na	na	185	453	527	579
DME-C IV	na	na	na	na	18	17
DME-HBS	149	145	117	197	212	238
DRI-C	1 046	1 445	869	2 061	2 256	441
DRI-PCL	4	12	2	22	22	11
DRI-CS	-	2	8	16	28	26
DRI-HBS	70	76	70	120	152	21
DRI-CSC	15	16	18	31	32	26
DRI-SO	9	10	8	16	15	13
DRI-CO	17	19	10	39	48	47
DRI-BMH	14	8	6	16	23	22
DRI-CN	10	29	9	25	26	17
DRI-SHL	1	1	3	12	12	7
DRI-N	9	7	10	13	26	14
DRI-E	18	18	15	38	39	16
DRI-CE	16	25	13	50	49	41
<b>DGI</b>	<b>3 197</b>	<b>3 771</b>	<b>2 332</b>	<b>5 064</b>	<b>5 633</b>	<b>3 952</b>

Source : SINTAX

Tableau 9.26: Montant des déclarations de l'IS reçues dans les délais par UR (en millions de FCFA)

UR	2018	2019	2020	2021	2022	2023
DGE	55 405,8	46 205,8	42 825,2	103 524,6	130 364,1	77 725,2
DME-C I	864,7	720,0	429,9	715,9	891,4	962,6
DME-C II	941,0	933,3	648,6	2 479,6	1 112,9	1 668,6
DME-C III	na	na	222,1	452,4	484,5	447,3
DME-C IV	na	na	na	na	49,9	33,1
DME-HBS	192,3	166,4	95,2	146,4	187,9	257,5
DRI-C	194,8	418,5	199,7	602,9	498,1	830,0
DRI-PCL	2,4	4,7	0,8	8,1	16,3	15,9
DRI-CS	-	0,1	5,7	4,6	12,6	11,2
DRI-HBS	13,6	9,3	27,7	30,5	36,6	49,2
DRI-CSC	26,6	27,2	9,1	28,6	63,5	43,0
DRI-SO	11,6	3,6	8,0	11,7	18,4	19,4
DRI-CO	22,0	32,7	4,6	38,4	42,7	55,5
DRI-BMH	4,7	6,4	0,9	6,1	32,7	29,2
DRI-CN	5,5	15,0	5,1	23,2	20,9	33,4
DRI-SHL	0,5	-	0,4	20,8	14,8	7,7
DRI-N	10,6	2,7	6,9	43,7	43,2	18,0
DRI-E	4,1	8,2	2,5	12,3	12,3	20,7
DRI-CE	12,5	7,5	6,5	38,9	41,9	46,9
<b>DGI</b>	<b>57 712,6</b>	<b>48 561,4</b>	<b>44 498,9</b>	<b>108 188,7</b>	<b>133 944,7</b>	<b>82 274,5</b>

Source : SINTAX

Tableau 9.27: Nombre des déclarations de l'IS reçues avec paiement par UR <sup>9</sup>

UR	2018	2019	2020	2021	2022	2023
DGE	700	773	771	840	1 000	1 013
DME-C I	1 021	1 289	873	963	1 024	1 021
DME-C II	1 035	1 325	1 079	1 182	1 187	1 309
DME-C III	na	na	635	686	849	852
DME-C IV	na	na	na	na	23	33
DME-HBS	235	323	317	345	366	359
DRI-C	1 900	3 518	4 049	4 603	5 472	4 762
DRI-PCL	23	42	38	43	54	45
DRI-CS	9	11	47	51	67	56
DRI-HBS	133	252	273	338	368	355
DRI-CSC	65	51	51	70	82	69
DRI-SO	12	15	23	41	40	47
DRI-CO	36	46	78	103	146	146
DRI-BMH	26	36	32	59	68	74
DRI-CN	25	47	65	74	61	64
DRI-SHL	14	18	24	36	40	24
DRI-N	24	30	48	63	75	58
DRI-E	45	66	65	108	74	85
DRI-CE	29	41	85	95	101	101
<b>DGI</b>	<b>5 332</b>	<b>7 883</b>	<b>8 553</b>	<b>9 700</b>	<b>11 097</b>	<b>10 473</b>

Source : SINTAX

Tableau 9.28: Montant des déclarations de l'IS reçues avec paiement par UR (en millions de FCFA)

UR	2018	2019	2020	2021	2022	2023
DGE	60 323,5	59 532,5	49 182,6	98 279,8	133 197,8	79 736,5
DME-C I	896,1	784,5	715,5	960,4	820,3	761,9
DME-C II	983,1	1 124,1	1 206,1	1 178,1	1 882,8	1 540,2
DME-C III	na	na	387,7	442,7	490,0	430,8
DME-C IV	na	na	na	na	23,6	29,5
DME-HBS	190,0	198,2	147,2	157,9	195,6	231,7
DRI-C	256,0	614,3	1 053,1	894,7	829,5	857,9
DRI-PCL	4,2	14,6	10,8	12,5	31,0	19,2
DRI-CS	2,0	4,6	18,2	18,8	11,2	14,3
DRI-HBS	21,2	54,4	59,2	53,2	75,3	67,9
DRI-CSC	34,0	38,3	26,1	36,4	73,1	47,3
DRI-SO	11,5	4,0	20,2	14,6	13,9	19,2
DRI-CO	23,7	39,5	30,3	56,0	73,2	63,6
DRI-BMH	5,3	10,1	13,4	14,8	28,6	26,1
DRI-CN	9,9	16,6	33,5	38,0	34,1	31,5
DRI-SHL	10,8	10,9	15,7	25,7	23,5	13,0
DRI-N	10,9	13,4	22,9	36,2	41,9	23,8
DRI-E	7,5	17,8	13,4	19,3	12,3	15,5
DRI-CE	14,0	18,7	39,3	43,7	80,2	45,9
<b>DGI</b>	<b>62 803,7</b>	<b>62 496,3</b>	<b>52 994,9</b>	<b>102 282,8</b>	<b>137 937,8</b>	<b>83 975,7</b>

Source : SINTAX

<sup>9</sup> Le nombre élevé des paiements s'explique par le fait qu'un contribuable peut effectuer plusieurs paiements sur une déclaration (dette).

Tableau 9.29: Nombre des déclarations de l'IS payés dans les délais par UR

UR	2018	2019	2020	2021	2022	2023
DGE	305	323	233	395	470	454
DME-C I	438	445	213	445	487	489
DME-C II	394	459	241	469	491	607
DME-C III	na	na	121	301	353	382
DME-C IV	na	na	na	na	11	12
DME-HBS	92	82	90	145	133	140
DRI-C	774	785	615	1 481	1 815	2 003
DRI-PCL	9	8	2	19	13	10
DRI-CS	1	2	6	10	24	25
DRI-HBS	50	45	52	107	116	142
DRI-CSC	21	7	13	28	29	17
DRI-SO	7	8	4	9	16	19
DRI-CO	19	13	8	25	41	55
DRI-BMH	12	5	4	11	12	14
DRI-CN	15	18	7	30	15	18
DRI-SHL	4	1	1	9	8	7
DRI-N	15	3	11	18	18	20
DRI-E	18	10	10	21	19	16
DRI-CE	12	18	17	41	41	44
<b>DGI</b>	<b>2 186</b>	<b>2 232</b>	<b>1 648</b>	<b>3 564</b>	<b>4 112</b>	<b>4 474</b>

Source : SINTAX

Tableau 9.30: Montant des déclarations de l'IS payés dans les délais par UR (en millions de FCFA)

UR	2018	2019	2020	2021	2022	2023
DGE	23 356,2	21 039,2	32 815,6	41 936,5	60 912,5	61 737,9
DME-C I	318,1	109,7	94,7	207,1	179,6	252,4
DME-C II	297,8	127,7	153,9	168,6	232,1	678,5
DME-C III	na	na	73,4	144,6	213,1	178,9
DME-C IV	na	na	na	na	11,4	9,0
DME-HBS	42,3	35,6	38,7	48,6	72,8	83,7
DRI-C	111,4	98,5	71,6	182,0	217,8	257,1
DRI-PCL	3,0	2,6	0,8	3,1	3,9	1,2
DRI-CS	0,3	0,1	0,5	0,3	1,5	3,4
DRI-HBS	6,4	12,5	8,5	20,0	19,9	30,9
DRI-CSC	9,6	3,5	1,8	8,8	7,2	4,4
DRI-SO	11,2	2,8	0,4	1,3	11,4	15,7
DRI-CO	14,3	11,1	1,3	14,7	9,3	7,0
DRI-BMH	3,5	-	-	2,1	2,2	1,1
DRI-CN	4,8	6,6	4,5	13,6	13,1	5,6
DRI-SHL	7,7	-	0,0	10,4	10,4	6,4
DRI-N	7,9	0,2	6,2	15,9	9,6	6,7
DRI-E	3,9	3,6	0,7	2,3	3,9	2,3
DRI-CE	9,4	2,4	3,9	15,1	26,9	14,0
<b>DGI</b>	<b>24 207,9</b>	<b>21 456,1</b>	<b>33 276,5</b>	<b>42 794,9</b>	<b>61 958,4</b>	<b>63 296,3</b>

Source : SINTAX

## 9.4. DECLARATION DE L'IUTS

Tableau 9.31: Nombre de déclarations de l'IUTS reçues par UR

UR	2018	2019	2020	2021	2022	2023
DGE	550	739	656	733	824	10 428
DME-C I	1 218	1 881	1 131	1 252	1 065	11 834
DME-C II	1 081	1 657	1 202	1 331	1 213	15 755
DME-C III	na	na	730	855	842	9 854
DME-C IV	na	na	na	na	1 253	15 982
DME-HBS	323	459	455	496	511	6 345
DRI-C	2 980	4 508	4 987	5 755	5 889	35 518
DRI-PCL	56	116	160	163	210	1 507
DRI-CS	20	72	121	152	174	1 689
DRI-HBS	368	591	675	794	857	7 063
DRI-CSC	55	94	87	114	105	1 242
DRI-SO	41	88	113	116	161	1 599
DRI-CO	135	171	243	350	385	4 359
DRI-BMH	89	109	202	259	254	2 133
DRI-CN	62	138	253	335	301	2 264
DRI-SHL	45	70	90	106	114	1 384
DRI-N	111	183	200	258	284	3 031
DRI-E	67	143	192	186	163	1 955
DRI-CE	83	164	271	329	350	3 400
<b>DGI</b>	<b>7 284</b>	<b>11 183</b>	<b>11 768</b>	<b>13 584</b>	<b>14 955</b>	<b>137 342</b>

Source : SINTAX

Tableau 9.32 : Montant de déclarations reçues de l'IUTS par UR (en millions de FCFA)

UR	2018	2019	2020	2021	2022	2023
DGE	78 338,5	90 074,0	111 445,6	101 195,7	78 133,9	73 207,0
DME-C I	10 314,2	12 373,5	10 706,4	10 414,6	2 924,1	3 006,4
DME-C II	2 979,9	3 902,7	3 809,6	5 277,5	2 768,6	4 911,5
DME-C III	na	na	2 196,9	2 978,6	2 018,2	1 137,3
DME-C IV	na	na	na	na	65 652,7	86 887,3
DME-HBS	645,8	962,2	1 284,2	1 397,2	1 426,5	1 582,0
DRI-C	4 916,4	6 556,9	7 652,1	9 847,0	3 032,4	2 404,4
DRI-PCL	29,4	56,2	85,7	116,4	165,5	289,9
DRI-CS	13,9	49,8	71,3	85,2	97,3	106,5
DRI-HBS	88,0	128,1	231,1	289,6	313,3	238,6
DRI-CSC	52,2	95,3	208,4	200,7	227,2	269,9
DRI-SO	29,4	67,1	186,9	212,8	210,2	250,7
DRI-CO	244,1	241,3	460,2	598,1	675,4	968,3
DRI-BMH	56,0	93,9	269,3	282,8	284,9	287,3
DRI-CN	42,1	87,2	182,2	229,5	294,5	379,2
DRI-SHL	96,3	165,9	248,2	358,8	265,5	291,9
DRI-N	133,0	203,0	385,6	522,2	554,4	633,5
DRI-E	74,1	177,1	338,4	372,0	385,8	437,0
DRI-CE	35,4	98,0	245,1	274,5	340,4	347,8
<b>DGI</b>	<b>98 088,8</b>	<b>115 332,2</b>	<b>140 007,4</b>	<b>134 653,1</b>	<b>159 770,8</b>	<b>177 636,4</b>

Source : SINTAX

Tableau 9.33: Nombre de déclarations de l'IUTS reçues dans les délais par UR

UR	2018	2019	2020	2021	2022	2023
DGE	546	730	643	726	821	9 577
DME-C I	1 182	1 801	1 093	1 198	1 007	9 922
DME-C II	1 034	1 589	1 161	1 267	1 151	12 566
DME-C III	na	na	694	801	800	8 162
DME-C IV	na	na	na	na	1 135	11 579
DME-HBS	316	440	440	482	495	5 186
DRI-C	2 578	3 772	3 979	4 480	4 365	21 954
DRI-PCL	49	89	106	119	165	1 077
DRI-CS	16	57	100	112	137	1155
DRI-HBS	320	521	563	640	688	4 202
DRI-CSC	49	90	79	94	89	881
DRI-SO	37	83	94	93	134	1131
DRI-CO	117	156	202	305	316	2 577
DRI-BMH	78	91	131	175	203	1 318
DRI-CN	58	121	200	275	258	1 728
DRI-SHL	41	64	72	96	100	863
DRI-N	104	169	172	210	224	1 927
DRI-E	61	119	153	158	139	1 240
DRI-CE	78	150	234	289	300	2 356
<b>DGI</b>	<b>6 664</b>	<b>10 042</b>	<b>10 116</b>	<b>11 520</b>	<b>12 527</b>	<b>99 401</b>

Source : SINTAX

Tableau 9.34: Montant de déclarations de l'IUTS reçues dans les délais par UR (en millions de FCFA)

UR	2018	2019	2020	2021	2022	2023
DGE	72 183,8	79 230,4	86 057,5	69 387,0	73 646,6	72 317,3
DME-C I	8 076,5	8 982,4	8 058,3	8 787,6	2 755,4	2 823,8
DME-C II	2 586,2	3 365,3	3 074,6	4 007,3	2 336,2	3 608,5
DME-C III	na	na	1 756,8	2 607,1	1 831,7	1 045,6
DME-C IV	na	na	na	na	40 767,4	80 270,0
DME-HBS	571,2	787,9	1 109,2	1 198,3	1 210,2	1 437,9
DRI-C	4 118,8	4 933,8	5 777,7	7 900,0	2 357,3	1 861,7
DRI-PCL	24,6	39,0	43,9	69,9	120,8	245,9
DRI-CS	10,5	26,9	47,4	63,3	76,1	91,3
DRI-HBS	68,6	84,8	112,0	185,5	202,5	163,9
DRI-CSC	46,0	77,9	179,2	180,4	203,8	245,2
DRI-SO	24,5	59,6	159,6	190,3	177,7	233,0
DRI-CO	228,2	190,5	341,5	429,4	192,7	343,6
DRI-BMH	39,1	65,7	165,1	176,8	199,6	213,0
DRI-CN	39,7	68,6	112,6	113,0	165,8	280,2
DRI-SHL	80,0	111,6	85,5	172,9	174,8	165,6
DRI-N	119,0	160,6	290,1	307,7	315,3	369,1
DRI-E	58,5	111,1	257,9	303,8	289,9	335,2
DRI-CE	27,9	82,9	195,2	245,3	275,5	312,6
<b>DGI</b>	<b>88 303,1</b>	<b>98 379,1</b>	<b>107 824,3</b>	<b>96 325,5</b>	<b>127 299,4</b>	<b>166 363,5</b>

Source : SINTAX

Tableau 9.35: Nombre de déclarations de l'IUTS reçues avec paiement par UR

UR	2018	2019	2020	2021	2022	2023
DGE	8 061	8 179	7 965	8 721	10 160	10 394
DME-C I	15 205	19 322	13 633	14 559	11 764	11 439
DME-C II	12 711	16 716	13 531	15 372	14 024	15 652
DME-C III	na	na	8 023	9 461	9 374	9 742
DME-C IV	na	na	na	na	18 977	15 962
DME-HBS	4 214	5 535	5 753	6 227	6 431	6 244
DRI-C	24 546	34 259	38 489	44 283	37 976	34 947
DRI-PCL	429	843	1 286	1 290	1 678	1 507
DRI-CS	137	618	1 139	1 291	1 701	1 685
DRI-HBS	2 520	4 027	5 086	6 260	7 278	7 018
DRI-CSC	508	1 215	1 144	1 205	1 244	1 241
DRI-SO	302	713	1 012	1 094	1 297	1 597
DRI-CO	1 143	1 606	2 158	3 343	3 571	4 339
DRI-BMH	625	1 081	1 546	2 119	2 273	2 127
DRI-CN	556	1 282	1 808	2 322	1 948	2 261
DRI-SHL	665	1 083	1 378	1 867	1 492	1 384
DRI-N	1 086	1 718	2 126	2 702	2 948	2 983
DRI-E	836	1 488	2 086	2 147	1 863	1 932
DRI-CE	649	1 339	2 505	3 140	3 339	3 380
<b>DGI</b>	<b>74 193</b>	<b>101 024</b>	<b>110 668</b>	<b>127 403</b>	<b>139 338</b>	<b>135 834</b>

Source : SINTAX

Tableau 9.36: Montant des déclarations de l'IUTS reçues avec paiement par UR (en millions de FCFA)

UR	2018	2019	2020	2021	2022	2023
DGE	77 905,1	91 439,2	110 193,0	99 274,0	75 992,9	72 034,2
DME-C I	10 327,8	11 993,8	10 345,2	9 941,5	2 839,4	2 882,7
DME-C II	2 917,9	3 754,2	3 637,4	5 078,7	2 427,8	4 365,3
DME-C III	na	na	2 141,8	2 853,7	1 989,0	1 065,9
DME-C IV	na	na	na	na	68 794,0	86 547,0
DME-HBS	641,3	946,6	1 261,0	1 366,3	1 387,7	1 545,4
DRI-C	4 930,0	6 494,2	7 627,6	9 674,6	2 912,3	2 242,7
DRI-PCL	29,5	56,0	82,7	116,6	162,9	292,5
DRI-CS	13,9	49,7	72,0	84,8	95,0	95,1
DRI-HBS	86,4	125,7	227,9	282,4	304,1	230,3
DRI-CSC	50,6	95,3	208,0	200,9	225,9	267,3
DRI-SO	29,4	67,5	187,1	212,9	212,7	249,6
DRI-CO	244,1	241,3	463,1	589,4	670,7	919,4
DRI-BMH	55,1	91,9	268,1	283,8	282,5	283,4
DRI-CN	42,2	86,4	182,8	227,0	285,9	367,0
DRI-SHL	95,9	164,0	246,0	359,3	266,5	285,4
DRI-N	131,8	198,5	381,5	517,6	544,7	622,7
DRI-E	74,6	180,0	338,9	377,7	382,6	423,1
DRI-CE	35,2	98,1	245,0	273,3	337,3	344,5
<b>DGI</b>	<b>97 610,8</b>	<b>116 082,5</b>	<b>138 109,2</b>	<b>131 714,5</b>	<b>160 113,9</b>	<b>175 063,3</b>

Source : SINTAX

Tableau 9.37: Nombre de déclarations de l'IUTS payés dans les délais par UR

UR	2018	2019	2020	2021	2022	2023
DGE	4 370	3 571	2 946	3 168	3 199	1 881
DME-C I	8 079	8 128	4 410	3 523	2 206	1 606
DME-C II	6 901	7 169	3 839	3 593	2 487	2 389
DME-C III	na	na	2 484	2 282	1 990	1 768
DME-C IV	na	na	na	na	8 645	6 326
DME-HBS	2 582	2 828	1 879	2 000	1 685	1 290
DRI-C	13 524	16 837	17 697	19 428	11 757	14 811
DRI-PCL	222	401	623	610	896	933
DRI-CS	65	300	549	610	716	968
DRI-HBS	1 402	1 963	2 375	3 024	3 231	4 915
DRI-CSC	259	670	678	620	627	702
DRI-SO	202	451	553	580	685	783
DRI-CO	682	874	1 049	1 413	1 646	2 839
DRI-BMH	333	419	817	982	1 025	830
DRI-CN	335	621	870	1 041	1 102	1 686
DRI-SHL	321	450	466	762	800	939
DRI-N	744	980	1 256	1 457	1 627	2 031
DRI-E	487	818	1 375	1 335	1 043	1374
DRI-CE	391	711	1 229	1 621	1 614	1 734
<b>DGI</b>	<b>40 899</b>	<b>47 191</b>	<b>45 095</b>	<b>48 049</b>	<b>46 981</b>	<b>49 805</b>

Source : SINTAX

Tableau 9.38: Montant des déclarations de l'IUTS payés dans les délais par UR (en millions de FCFA)

UR	2018	2019	2020	2021	2022	2023
DGE	46 725,6	58 439,9	67 797,4	46 375,4	51 993,3	28 694,0
DME-C I	6 260,2	6 409,7	5 028,6	4 128,7	871,6	423,0
DME-C II	1 866,3	2 104,7	1 331,0	1 380,4	554,2	469,9
DME-C III	na	na	1 119,3	1 443,9	808,7	215,3
DME-C IV	na	na	na	na	34 645,2	68 685,0
DME-HBS	364,7	605,2	583,5	417,2	319,9	205,1
DRI-C	3 329,0	3 614,6	4 421,5	5 540,5	1 470,9	766,4
DRI-PCL	14,4	31,7	47,6	65,3	109,1	216,8
DRI-CS	6,5	30,7	45,9	57,7	58,1	63,9
DRI-HBS	50,4	65,8	145,1	174,7	176,4	155,0
DRI-CSC	25,5	61,3	172,6	163,2	179,1	190,2
DRI-SO	19,2	54,0	156,9	177,6	168,6	170,4
DRI-CO	110,3	175,8	351,0	378,3	171,7	293,1
DRI-BMH	24,4	51,8	221,7	190,8	189,2	148,2
DRI-CN	28,3	53,8	133,8	127,8	191,9	304,1
DRI-SHL	61,0	81,9	103,5	167,5	172,2	227,2
DRI-N	101,9	148,3	294,6	287,3	249,3	268,8
DRI-E	50,1	104,6	273,9	309,7	288,7	349,1
DRI-CE	19,1	67,3	176,6	205,1	232,5	107,7
<b>DGI</b>	<b>59 056,7</b>	<b>72 101,2</b>	<b>82 404,4</b>	<b>61 590,6</b>	<b>92 850,5</b>	<b>101 953,2</b>

Source : SINTAX

## 9.5. DECLARATION DE L'IBICA

Tableau 9.39: Nombre de déclarations de l'IBICA reçues par UR

UR	2018	2019	2020	2021	2022	2023
DGE	30	55	45	51	50	62
DME-C I	240	375	206	225	201	219
DME-C II	196	295	197	195	210	222
DME-C III	na	na	184	200	187	253
DME-C IV	na	na	na	na	3	4
DME-HBS	82	108	121	131	134	153
DRI-C	863	1 446	1 457	1 627	1 711	1 964
DRI-PCL	17	43	44	48	63	70
DRI-CS	13	18	42	60	57	67
DRI-HBS	107	220	218	321	350	417
DRI-CSC	13	33	37	47	50	63
DRI-SO	16	35	48	59	68	76
DRI-CO	41	78	96	119	127	191
DRI-BMH	32	44	54	87	96	121
DRI-CN	34	85	79	78	74	84
DRI-SHL	20	33	38	39	54	52
DRI-N	33	60	67	84	107	130
DRI-E	18	39	44	49	47	55
DRI-CE	45	81	116	123	127	156
<b>DGI</b>	<b>1 800</b>	<b>3 048</b>	<b>3 093</b>	<b>3 543</b>	<b>3 716</b>	<b>4 359</b>

Source : SINTAX

Tableau 9.40: Montant de déclarations de l'IBICA reçues par UR (en millions de FCFA)

UR	2018	2019	2020	2021	2022	2023
DGE	181,5	375,6	123,9	535,6	210,6	336,3
DME-C I	141,3	210,7	117,1	145,6	157,4	118,3
DME-C II	115,8	194,5	152,2	143,5	159,0	150,1
DME-C III	na	na	109,4	97,0	101,9	147,3
DME-C IV	na	na	na	na	11,8	4,6
DME-HBS	38,3	53,2	60,5	57,4	71,5	77,0
DRI-C	83,7	193,8	216,3	263,0	302,2	249,0
DRI-PCL	1,8	8,6	10,3	28,6	32,3	5,4
DRI-CS	1,1	1,4	9,2	12,2	11,7	8,7
DRI-HBS	17,3	23,7	25,8	47,1	53,0	56,4
DRI-CSC	2,6	2,7	8,1	11,5	29,0	14,7
DRI-SO	0,9	5,6	4,1	5,2	4,9	5,3
DRI-CO	7,6	4,1	12,1	36,1	24,5	28,9
DRI-BMH	11,4	12,7	13,6	26,8	22,7	30,8
DRI-CN	2,1	4,6	9,9	10,8	13,8	5,5
DRI-SHL	1,9	5,0	6,9	5,4	6,6	4,0
DRI-N	3,0	11,4	10,6	9,2	15,6	16,5
DRI-E	4,2	8,2	9,4	16,6	6,3	9,4
DRI-CE	7,7	9,5	17,4	20,0	19,0	19,6
<b>DGI</b>	<b>622,4</b>	<b>1 125,5</b>	<b>917,0</b>	<b>1 471,5</b>	<b>1 253,7</b>	<b>1 288,1</b>

Source : SINTAX



Tableau 9.41: Nombre de déclarations de l'IBICA reçues dans les délais par UR

UR	2018	2019	2020	2021	2022	2023
DGE	27	45	24	41	41	57
DME-C I	211	245	84	176	168	167
DME-C II	178	211	90	159	168	170
DME-C III	na	na	69	149	153	166
DME-C IV	na	na	na	na	3	3
DME-HBS	75	59	27	98	103	115
DRI-C	702	780	559	1 052	1 065	1 265
DRI-PCL	1	25	8	26	31	42
DRI-CS	6	6	9	30	37	42
DRI-HBS	79	107	81	170	218	241
DRI-CSC	12	9	15	18	23	25
DRI-SO	16	23	26	33	40	40
DRI-CO	27	41	43	84	71	101
DRI-BMH	22	14	9	41	59	76
DRI-CN	25	35	28	52	39	47
DRI-SHL	11	6	16	24	30	34
DRI-N	23	12	25	28	58	81
DRI-E	16	18	22	35	37	40
DRI-CE	28	41	30	89	85	94
<b>DGI</b>	<b>1 459</b>	<b>1 677</b>	<b>1 165</b>	<b>2 305</b>	<b>2 429</b>	<b>2 806</b>

Source : SINTAX

Tableau 9.42: Montant des déclarations de l'IBICA reçues dans les délais par UR (en millions de FCFA)

UR	2018	2019	2020	2021	2022	2023
DGE	156,7	357,8	111,0	496,5	171,2	309,3
DME-C I	121,0	149,3	56,4	109,6	111,3	93,0
DME-C II	96,7	158,2	60,7	116,7	140,3	117,5
DME-C III	na	na	39,4	72,3	95,0	106,7
DME-C IV	na	na	na	na	11,8	4,6
DME-HBS	33,6	34,0	9,0	40,5	59,5	58,8
DRI-C	64,6	87,5	48,6	134,5	122,6	129,0
DRI-PCL	-	4,5	3,7	5,3	15,1	2,9
DRI-CS	0,7	0,5	1,3	4,2	6,5	5,9
DRI-HBS	9,8	11,5	7,8	15,6	19,9	25,6
DRI-CSC	1,9	1,2	0,6	2,8	6,2	5,1
DRI-SO	0,9	2,8	1,4	2,0	2,8	2,8
DRI-CO	6,8	0,5	4,3	14,8	8,8	10,2
DRI-BMH	9,8	3,8	2,3	9,0	13,1	18,2
DRI-CN	1,7	2,4	2,2	5,8	12,8	2,5
DRI-SHL	0,9	0,4	1,2	2,6	5,3	0,9
DRI-N	2,7	1,6	4,0	2,8	8,7	9,1
DRI-E	1,9	4,4	2,6	5,8	4,8	5,9
DRI-CE	3,9	3,6	1,5	14,2	8,6	6,2
<b>DGI</b>	<b>513,7</b>	<b>823,9</b>	<b>357,8</b>	<b>1 055,1</b>	<b>824,4</b>	<b>914,3</b>

Source : SINTAX

Tableau 9.43: Nombre de déclarations de l'IBICA reçues avec paiement par UR

UR	2018	2019	2020	2021	2022	2023
DGE	43	73	57	71	60	62
DME-C I	307	452	269	284	250	207
DME-C II	274	405	303	240	273	216
DME-C III	na	na	252	230	244	248
DME-C IV	na	na	na	na	4	4
DME-HBS	100	133	163	176	197	143
DRI-C	1 092	1 925	1 963	2 102	2 466	1900
DRI-PCL	23	57	72	78	87	70
DRI-CS	24	25	65	79	94	61
DRI-HBS	166	290	299	431	466	404
DRI-CSC	18	36	41	60	72	61
DRI-SO	17	46	60	77	90	75
DRI-CO	58	93	114	194	170	189
DRI-BMH	38	66	86	130	131	120
DRI-CN	38	94	88	89	84	80
DRI-SHL	28	43	50	41	59	51
DRI-N	38	75	106	119	131	126
DRI-E	32	60	84	104	67	51
DRI-CE	52	100	157	153	157	153
<b>DGI</b>	<b>2 348</b>	<b>3 973</b>	<b>4 229</b>	<b>4 658</b>	<b>5 102</b>	<b>4 221</b>

Source : SINTAX

Tableau 9.44: Montant des déclarations de l'IBICA reçues avec paiement par UR (en millions de FCFA)

UR	2018	2019	2020	2021	2022	2023
DGE	163,1	337,0	116,2	495,5	167,7	317,09
DME-C I	134,1	179,7	113,2	115,8	123,9	90,16
DME-C II	108,5	169,2	128,3	109,2	109,1	94,28
DME-C III	na	na	103,3	83,0	94,2	114,92
DME-C IV	na	na	na	na	11,0	3,55
DME-HBS	29,4	40,7	45,4	41,5	52,6	52,50
DRI-C	67,4	145,2	159,2	181,5	222,8	176,80
DRI-PCL	2,7	7,5	12,3	25,5	27,2	5,93
DRI-CS	1,0	1,4	3,6	6,3	6,6	7,69
DRI-HBS	15,5	19,2	21,0	32,9	38,0	37,10
DRI-CSC	2,6	2,4	6,7	10,7	24,9	11,22
DRI-SO	0,9	3,8	3,1	4,0	4,1	5,18
DRI-CO	7,1	3,2	8,9	26,2	13,9	19,55
DRI-BMH	10,7	11,0	9,8	17,0	17,2	23,17
DRI-CN	2,1	4,0	8,4	5,7	10,5	3,04
DRI-SHL	1,8	2,2	4,1	2,0	2,6	1,82
DRI-N	3,0	7,2	6,2	4,3	8,3	7,57
DRI-E	4,4	4,7	4,5	8,6	2,0	3,53
DRI-CE	6,3	8,6	12,8	15,6	14,2	15,35
<b>DGI</b>	<b>560,6</b>	<b>946,9</b>	<b>767,0</b>	<b>1 185,2</b>	<b>951,0</b>	<b>990,44</b>

Source : SINTAX

Tableau 9.45: Nombre de déclarations de l'IBICA payés dans les délais par UR

UR	2018	2019	2020	2021	2022	2023
DGE	16	33	12	27	30	37
DME-C I	142	179	53	113	128	141
DME-C II	119	142	71	126	118	139
DME-C III	na	na	50	108	117	175
DME-C IV	na	na	na	na	1	1
DME-HBS	50	45	23	76	62	82
DRI-C	469	613	499	898	945	1 370
DRI-PCL	12	19	26	27	31	61
DRI-CS	7	6	9	26	38	46
DRI-HBS	74	81	73	160	206	303
DRI-CSC	15	7	13	13	25	48
DRI-SO	11	20	23	32	37	54
DRI-CO	21	41	49	75	70	147
DRI-BMH	11	10	8	31	39	64
DRI-CN	23	31	26	48	37	70
DRI-SHL	15	4	10	19	23	42
DRI-N	24	10	27	28	51	94
DRI-E	11	14	21	27	26	35
DRI-CE	29	35	38	74	79	107
<b>DGI</b>	<b>1 049</b>	<b>1 290</b>	<b>1 031</b>	<b>1 908</b>	<b>2 063</b>	<b>3 016</b>

Source : SINTAX

Tableau 9.46: Montant des déclarations de l'IBICA payés dans les délais par UR (en millions de FCFA)

UR	2018	2019	2020	2021	2022	2023
DGE	36,1	317,7	11,1	68,7	103,7	102,4
DME-C I	37,5	54,3	4,1	22,2	21,2	6,4
DME-C II	32,4	23,8	13,0	41,0	16,7	7,9
DME-C III	na	na	3,2	36,0	43,5	0,7
DME-C IV	na	na	na	na	0,0	0,0
DME-HBS	13,1	11,8	4,4	5,0	17,9	17,3
DRI-C	26,4	16,9	22,5	43,4	47,9	45,3
DRI-PCL	0,1	0,3	3,8	0,7	1,0	2,1
DRI-CS	0,4	0,3	0,8	0,8	0,7	1,5
DRI-HBS	7,8	2,8	3,0	5,1	10,5	14,9
DRI-CSC	2,2	0,5	0,2	0,3	4,3	6,7
DRI-SO	0,0	1,5	0,1	1,3	1,5	1,5
DRI-CO	3,3	0,2	3,6	4,8	1,9	6,9
DRI-BMH	1,0	0,1	0,9	3,2	3,2	2,7
DRI-CN	2,1	1,6	3,5	2,1	8,2	2,0
DRI-SHL	1,2	0,1	0,0	0,0	0,2	0,4
DRI-N	2,4	0,5	2,5	0,9	3,6	1,2
DRI-E	0,9	0,3	1,0	0,4	0,5	1,1
DRI-CE	4,8	1,2	1,7	4,8	4,8	8,3
<b>DGI</b>	<b>171,7</b>	<b>433,9</b>	<b>79,5</b>	<b>240,8</b>	<b>291,3</b>	<b>229,3</b>

Source : SINTAX

## 9.6. DECLARATION DE L'IBNC

Tableau 9.47: Nombre de déclarations de l'IBNC reçues par UR

UR	2018	2019	2020	2021	2022	2023
DGE	3	2	2	2	1	0
DME-C I	50	56	33	40	5	1
DME-C II	63	60	51	65	4	14
DME-C III	na	na	36	44	10	8
DME-C IV	na	na	na	na	154	159
DME-HBS	18	20	32	37	36	30
DRI-C	401	571	676	737	768	889
DRI-PCL	2	5	13	20	37	25
DRI-CS	1	3	7	10	10	8
DRI-HBS	96	105	135	139	167	160
DRI-CSC	5	17	17	26	25	20
DRI-SO	1	5	12	13	17	16
DRI-CO	15	19	25	49	53	44
DRI-BMH	7	7	11	23	28	14
DRI-CN	6	19	16	25	18	14
DRI-SHL	11	10	7	14	11	8
DRI-N	6	8	15	22	26	15
DRI-E	12	21	27	34	26	20
DRI-CE	12	24	46	65	62	52
<b>DGI</b>	<b>709</b>	<b>952</b>	<b>1 161</b>	<b>1 365</b>	<b>1 458</b>	<b>1 497</b>

Source : SINTAX

Tableau 9.48: Montant des déclarations de l'IBNC reçues par UR (en millions de FCFA)

UR	2018	2019	2020	2021	2022	2023
DGE	31,9	12,4	33,9	715,5	16,1	
DME-C I	223,8	207,4	99,5	120,0	7,6	0,0
DME-C II	230,6	333,9	330,0	699,8	1,9	44,5
DME-C III	na	na	100,9	92,9	24,0	8,6
DME-C IV	na	na	na	na	1 055,6	661,8
DME-HBS	30,6	35,4	58,5	65,3	62,2	108,9
DRI-C	173,9	273,6	293,8	409,8	369,7	347,8
DRI-PCL	1,1	1,3	2,7	5,7	9,5	4,8
DRI-CS	0,2	1,1	1,3	2,7	2,2	1,3
DRI-HBS	37,5	43,1	47,3	48,8	78,2	59,5
DRI-CSC	1,8	6,9	6,5	11,4	9,0	4,1
DRI-SO	0,2	1,2	3,6	3,8	5,7	4,2
DRI-CO	5,6	10,4	6,4	19,3	22,3	13,5
DRI-BMH	2,2	2,1	4,4	19,9	10,7	4,6
DRI-CN	1,7	6,2	6,3	9,6	6,4	5,3
DRI-SHL	3,7	2,1	5,8	10,2	4,1	1,9
DRI-N	1,4	1,8	3,4	7,0	9,9	3,2
DRI-E	3,2	6,1	9,2	12,1	4,8	4,1
DRI-CE	3,3	6,1	13,9	17,2	14,8	9,4
<b>DGI</b>	<b>752,7</b>	<b>951,1</b>	<b>1 027,5</b>	<b>2 271,0</b>	<b>1 714,5</b>	<b>1 287,3</b>

Source : SINTAX

Tableau 9.49: Nombre de déclarations de l'IBNC reçues dans les délais par UR

UR	2018	2019	2020	2021	2022	2023
DGE	2	2	2	2	1	0
DME-C I	36	50	28	30	3	0
DME-C II	58	55	38	50	3	7
DME-C III	na	na	26	32	6	2
DME-C IV	na	na	na	na	130	114
DME-HBS	13	16	25	26	30	19
DRI-C	286	355	387	421	267	599
DRI-PCL	1	4	7	8	9	11
DRI-CS	1	1	1	5	2	0
DRI-HBS	65	68	100	101	64	65
DRI-CSC	4	13	14	15	7	2
DRI-SO	0	5	5	7	8	6
DRI-CO	10	13	14	33	25	12
DRI-BMH	3	3	5	5	11	2
DRI-CN	6	16	6	19	10	8
DRI-SHL	1	4	6	3	5	4
DRI-N	1	1	4	11	13	9
DRI-E	6	12	12	16	14	10
DRI-CE	10	15	20	33	36	25
<b>DGI</b>	<b>503</b>	<b>633</b>	<b>700</b>	<b>817</b>	<b>644</b>	<b>895</b>

Source : SINTAX

Tableau 9.50: Montant des déclarations de l'IBNC reçues dans les délais par UR (en millions de FCFA)

UR	2018	2019	2020	2021	2022	2023
DGE	19,7	12,4	33,9	715,5	16,1	0,0
DME-C I	159,8	205,2	76,6	105,3	7,6	0,0
DME-C II	214,7	323,8	276,2	635,7	1,2	39,4
DME-C III	na	na	77,1	78,3	15,3	4,7
DME-C IV	na	na	na	na	1 002,7	564,1
DME-HBS	21,5	28,6	45,6	56,7	56,0	84,4
DRI-C	136,6	192,0	150,5	285,3	143,4	211,9
DRI-PCL	0,8	1,2	1,9	2,0	1,6	2,2
DRI-CS	0,2	0,2	0,2	1,4	0,7	0,0
DRI-HBS	24,1	25,5	33,3	37,3	27,6	19,8
DRI-CSC	1,6	6,2	4,6	7,6	3,2	1,1
DRI-SO	0,0	1,2	0,9	1,9	2,0	1,2
DRI-CO	3,5	5,4	2,9	7,2	5,4	3,2
DRI-BMH	0,9	0,7	2,4	3,3	4,4	0,7
DRI-CN	1,7	5,3	2,1	6,9	3,0	4,1
DRI-SHL	0,3	0,8	5,4	1,0	2,7	0,9
DRI-N	0,2	0,2	0,7	3,0	3,9	1,5
DRI-E	1,2	3,8	2,7	3,3	2,0	1,8
DRI-CE	2,8	3,9	4,9	9,8	10,5	5,2
<b>DGI</b>	<b>589,6</b>	<b>816,5</b>	<b>721,8</b>	<b>1 961,5</b>	<b>1 309,1</b>	<b>946,0</b>

Source : SINTAX

Tableau 9.51: Nombre des déclarations de l'IBNC reçues avec paiement par UR

UR	2018	2019	2020	2021	2022	2023
DGE	4	2	4	4	1	0
DME-C I	84	96	50	62	6	1
DME-C II	89	89	85	115	5	12
DME-C III	na	na	57	75	14	5
DME-C IV	na	na	na	na	251	153
DME-HBS	31	41	65	60	57	26
DRI-C	593	861	1 062	1 065	1 178	839
DRI-PCL	4	5	14	36	60	24
DRI-CS	1	7	9	10	14	7
DRI-HBS	191	177	221	211	278	153
DRI-CSC	6	26	24	33	30	17
DRI-SO	1	10	26	28	33	16
DRI-CO	24	22	36	88	95	40
DRI-BMH	8	7	20	39	32	11
DRI-CN	8	24	23	32	25	13
DRI-SHL	19	13	9	16	18	7
DRI-N	7	10	16	35	34	13
DRI-E	21	31	54	41	31	16
DRI-CE	20	38	78	95	87	48
<b>DGI</b>	<b>1 111</b>	<b>1 459</b>	<b>1 853</b>	<b>2 045</b>	<b>2 249</b>	<b>1 401</b>

Source : SINTAX

Tableau 9.52: Montant des déclarations de l'IBNC reçues avec paiement par UR (en millions de FCFA)

UR	2018	2019	2020	2021	2022	2023
DGE	31,9	12,4	33,9	715,5	16,1	0,0
DME-C I	206,8	193,0	96,3	113,7	7,6	0,0
DME-C II	229,5	332,5	328,5	643,4	1,9	33,3
DME-C III	na	na	96,7	91,0	36,3	4,3
DME-C IV	na	na	na	na	848,4	542,4
DME-HBS	25,7	30,6	48,6	53,4	50,6	99,3
DRI-C	165,6	234,0	258,1	357,2	317,7	278,2
DRI-PCL	1,1	1,3	2,7	5,9	8,1	4,2
DRI-CS	0,2	0,9	1,3	2,3	1,7	0,9
DRI-HBS	36,3	31,9	39,4	42,8	59,2	50,1
DRI-CSC	1,8	6,9	6,4	10,1	8,7	3,3
DRI-SO	0,2	1,2	2,6	3,7	5,5	2,8
DRI-CO	5,4	9,8	6,3	19,0	16,8	9,1
DRI-BMH	2,2	2,1	4,1	16,8	9,3	1,9
DRI-CN	1,7	5,3	5,1	9,5	5,8	4,9
DRI-SHL	3,7	1,7	5,6	10,0	3,7	1,5
DRI-N	0,9	1,7	2,8	6,1	8,4	2,5
DRI-E	2,6	4,8	6,9	4,5	2,8	2,1
DRI-CE	2,9	5,0	12,9	14,0	11,2	8,0
<b>DGI</b>	<b>718,6</b>	<b>875,2</b>	<b>958,3</b>	<b>2 118,8</b>	<b>1 419,6</b>	<b>1 048,9</b>

Source : SINTAX

Tableau 9.53: Nombre des déclarations de l'IBNC payés dans les délais par UR

UR	2018	2019	2020	2021	2022	2023
DGE	1	2	0	2	0	0
DME-C I	36	48	14	18	1	1
DME-C II	41	52	22	31	2	5
DME-C III	na	na	12	19	4	1
DME-C IV	na	na	na	na	41	49
DME-HBS	11	15	19	15	7	3
DRI-C	227	293	290	363	199	531
DRI-PCL	2	4	6	9	14	17
DRI-CS	0	1	1	6	0	3
DRI-HBS	66	49	67	80	62	105
DRI-CSC	2	9	14	15	3	16
DRI-SO	1	7	5	6	8	12
DRI-CO	14	11	10	28	27	23
DRI-BMH	4	2	2	6	4	4
DRI-CN	4	10	6	13	7	5
DRI-SHL	10	1	5	3	2	3
DRI-N	3	1	4	9	7	10
DRI-E	9	5	3	12	11	7
DRI-CE	12	9	17	29	18	22
<b>DGI</b>	<b>443</b>	<b>519</b>	<b>497</b>	<b>664</b>	<b>417</b>	<b>817</b>

Source : SINTAX

Tableau 9.54: Montant des déclarations de l'IBNC payés dans les délais par UR (en millions de FCFA)

UR	2018	2019	2020	2021	2022	2023
DGE	12,3	12,4	0,0	709,5	0,0	0,0
DME-C I	88,5	113,3	42,3	49,9	0,0	0,0
DME-C II	114,3	286,0	36,0	85,1	0,2	0,0
DME-C III	na	na	15,1	22,4	1,3	0,0
DME-C IV	na	na	na	na	137,7	108,1
DME-HBS	11,1	19,6	20,6	14,3	7,7	2,7
DRI-C	56,4	110,9	88,8	153,9	73,3	97,7
DRI-PCL	0,9	1,2	1,1	2,0	0,9	2,6
DRI-CS	0,0	0,2	0,2	1,6	0,0	0,3
DRI-HBS	10,8	9,5	15,7	22,6	13,5	25,6
DRI-CSC	0,3	2,4	4,3	5,2	1,1	3,0
DRI-SO	0,2	1,0	0,4	1,2	1,6	1,4
DRI-CO	3,4	4,3	2,3	5,1	3,2	6,1
DRI-BMH	1,1	0,5	0,5	3,2	1,7	0,2
DRI-CN	0,6	2,4	1,2	4,0	1,9	0,8
DRI-SHL	1,0	0,3	5,1	0,7	0,6	0,6
DRI-N	0,3	0,2	0,7	1,8	2,3	1,1
DRI-E	1,1	0,8	0,5	1,2	0,5	0,3
DRI-CE	2,0	2,5	4,3	4,9	2,7	3,0
<b>DGI</b>	<b>304,2</b>	<b>567,3</b>	<b>239,0</b>	<b>1 088,3</b>	<b>250,3</b>	<b>253,5</b>

Source : SINTAX

## 9.7. DECLARATION DE L'IRF

Tableau 9.55: Nombre de déclarations de l'IRF reçues par UR

UR	2018	2019	2020	2021	2022	2023
DGE	264	328	363	449	537	6 866
DME-C I	401	550	449	555	576	7 733
DME-C II	304	463	460	635	701	10 394
DME-C III	na	na	248	348	363	5 173
DME-C IV	na	na	na	na	392	6 576
DME-HBS	121	176	211	254	282	3 534
DRI-C	925	1 617	2 042	2 770	3 121	40 359
DRI-PCL	9	22	39	42	49	459
DRI-CS	1	8	16	31	49	756
DRI-HBS	172	361	326	390	532	4 925
DRI-CSC	12	36	26	33	36	340
DRI-SO	6	24	26	29	40	511
DRI-CO	18	39	45	70	89	1 149
DRI-BMH	17	41	27	35	44	581
DRI-CN	11	31	29	38	36	375
DRI-SHL	20	59	52	41	43	341
DRI-N	8	20	30	39	33	421
DRI-E	9	27	26	26	25	225
DRI-CE	23	57	81	81	77	1 147
<b>DGI</b>	<b>2 321</b>	<b>3 859</b>	<b>4 496</b>	<b>5 866</b>	<b>7 025</b>	<b>91 865</b>

Source : SINTAX

Tableau 9.56: Montant des déclarations de l'IRF reçues par UR (en millions de FCFA)

UR	2018	2019	2020	2021	2022	2023
DGE	1 525,5	1 845,2	1 986,5	2 445,0	2 637,8	2 855,6
DME-C I	259,1	344,2	443,6	510,0	420,7	534,0
DME-C II	142,0	226,8	270,6	415,1	361,7	445,4
DME-C III	na	na	116,7	150,6	152,2	178,6
DME-C IV	na	na	na	na	699,7	816,4
DME-HBS	31,9	54,5	82,4	76,5	86,1	100,5
DRI-C	233,0	504,2	616,5	818,7	497,7	613,2
DRI-PCL	2,5	6,8	9,7	9,4	10,6	13,8
DRI-CS	0,4	0,8	1,5	4,3	7,1	11,9
DRI-HBS	24,8	71,2	56,5	61,6	68,9	103,6
DRI-CSC	3,5	8,5	6,3	9,5	10,0	11,2
DRI-SO	0,6	4,8	2,7	3,9	8,0	8,6
DRI-CO	5,8	12,1	13,9	20,2	23,9	28,0
DRI-BMH	3,2	5,0	3,8	9,7	8,2	10,7
DRI-CN	2,2	9,1	9,0	7,1	8,7	9,3
DRI-SHL	2,2	10,2	8,4	12,4	5,4	8,9
DRI-N	1,2	2,1	5,9	6,0	8,4	10,8
DRI-E	1,5	6,6	13,7	14,5	9,6	6,5
DRI-CE	4,3	10,2	14,3	14,7	18,5	21,2
<b>DGI</b>	<b>2 243,8</b>	<b>3 122,1</b>	<b>3 662,0</b>	<b>4 589,3</b>	<b>5 043,2</b>	<b>5 788,2</b>

Source : SINTAX



Tableau 9.57: Nombre de déclarations de l'IRF reçues dans les délais par UR

UR	2018	2019	2020	2021	2022	2023
DGE	259	326	351	436	524	6 224
DME-C I	384	533	433	534	561	6 477
DME-C II	285	440	438	604	677	7 645
DME-C III	na	na	233	327	352	4 265
DME-C IV	na	na	na	na	377	4 872
DME-HBS	116	172	201	246	278	3 031
DRI-C	811	1 438	1 786	2 389	2 798	21 420
DRI-PCL	7	18	26	26	34	306
DRI-CS	1	7	14	26	45	470
DRI-HBS	157	319	291	328	430	2 676
DRI-CSC	12	30	26	29	29	262
DRI-SO	6	21	24	26	36	332
DRI-CO	15	37	38	62	82	711
DRI-BMH	14	38	21	20	41	306
DRI-CN	11	27	20	26	30	270
DRI-SHL	17	49	45	37	37	166
DRI-N	5	18	25	34	29	229
DRI-E	8	25	19	20	21	150
DRI-CE	21	51	69	73	74	798
<b>DGI</b>	<b>2 129</b>	<b>3 549</b>	<b>4 060</b>	<b>5 243</b>	<b>6 455</b>	<b>60 610</b>

Source : SINTAX

Tableau 9.58: Montant des déclarations de l'IRF reçues dans les délais par UR (en millions de FCFA)

UR	2018	2019	2020	2021	2022	2023
DGE	1 426,7	1 766,4	1 866,1	2 224,3	2 487,0	2 781,2
DME-C I	222,4	281,8	304,0	421,7	378,2	438,6
DME-C II	114,1	179,1	203,7	316,5	298,8	355,9
DME-C III	na	na	96,8	122,0	132,2	151,8
DME-C IV	na	na	na	na	581,3	671,6
DME-HBS	28,1	42,2	64,4	63,0	74,5	89,2
DRI-C	172,7	312,5	400,8	535,2	299,3	404,7
DRI-PCL	1,8	4,3	5,4	4,3	6,7	10,0
DRI-CS	0,1	0,3	0,8	2,3	5,0	9,4
DRI-HBS	19,0	45,3	34,7	36,9	38,6	61,4
DRI-CSC	3,1	5,2	4,6	6,0	7,8	8,0
DRI-SO	0,4	2,3	1,6	2,7	4,9	6,2
DRI-CO	3,5	7,6	8,3	13,8	17,5	20,1
DRI-BMH	2,2	2,9	2,7	3,3	5,5	6,4
DRI-CN	2,1	6,7	3,2	3,9	4,1	7,6
DRI-SHL	1,5	6,0	4,6	7,4	3,9	6,0
DRI-N	0,9	1,6	3,9	4,4	6,4	6,7
DRI-E	1,2	4,7	7,6	9,2	7,1	5,1
DRI-CE	2,9	6,2	8,6	10,3	14,8	17,0
<b>DGI</b>	<b>2 002,7</b>	<b>2 675,0</b>	<b>3 021,7</b>	<b>3 787,0</b>	<b>4 373,4</b>	<b>5 056,9</b>

Source : SINTAX

Tableau 9.59: Nombre des déclarations de l'IRF reçues avec paiement par UR

UR	2 018	2 019	2 020	2 021	2022	2023
DGE	4 331	3 161	4 299	5 226	6 289	6 790
DME-C I	4 267	5 661	6 018	6 651	6 772	7 547
DME-C II	3 789	5 329	5 524	7 778	8 323	10 045
DME-C III	na	na	2 818	3 775	4 059	5 065
DME-C IV	na	na	na	na	6 472	6 508
DME-HBS	1 604	2 414	2 509	2 918	3 212	3 389
DRI-C	10 677	18 190	25 646	33 665	37 250	38 985
DRI-PCL	81	246	306	427	411	457
DRI-CS	11	73	128	319	529	742
DRI-HBS	1 250	2 691	3 315	3 872	5 033	4 764
DRI-CSC	135	384	311	356	406	337
DRI-SO	46	336	259	345	442	506
DRI-CO	79	408	454	633	828	1 113
DRI-BMH	53	327	243	262	407	581
DRI-CN	33	243	243	299	317	374
DRI-SHL	172	511	500	430	464	338
DRI-N	34	84	137	267	276	420
DRI-E	54	100	162	186	203	225
DRI-CE	201	735	752	863	973	1 136
<b>DGI</b>	<b>26 817</b>	<b>40 893</b>	<b>53 624</b>	<b>68 272</b>	<b>82 666</b>	<b>89 322</b>

Source : SINTAX

Tableau 9.60: Montant des déclarations de l'IRF reçues avec paiement par UR (en millions de FCFA)

UR	2018	2019	2020	2021	2022	2023
DGE	1 477,3	1 702,0	1 987,8	2 382,2	2 588,4	2 806,1
DME-C I	253,1	332,0	425,2	502,5	403,1	513,1
DME-C II	137,5	222,0	258,7	386,5	337,0	411,8
DME-C III	na	na	113,8	146,4	149,4	174,7
DME-C IV	na	na	na	na	694,6	807,3
DME-HBS	32,1	53,5	77,8	68,1	76,8	92,3
DRI-C	234,3	502,2	600,9	800,2	476,5	572,6
DRI-PCL	2,5	6,8	9,7	9,2	10,4	13,8
DRI-CS	0,4	0,8	1,5	4,1	6,8	11,8
DRI-HBS	24,8	70,7	52,5	59,6	65,8	99,2
DRI-CSC	3,4	9,2	6,3	9,2	9,8	9,4
DRI-SO	0,6	4,8	2,7	3,7	7,9	8,4
DRI-CO	5,8	12,1	12,8	18,8	20,7	25,6
DRI-BMH	3,1	5,0	3,7	9,7	7,8	10,8
DRI-CN	2,2	9,1	9,0	7,0	8,7	9,3
DRI-SHL	2,2	10,2	8,3	12,4	5,4	8,9
DRI-N	1,2	2,1	5,9	6,0	8,0	10,1
DRI-E	1,5	6,6	13,7	14,5	9,6	6,6
DRI-CE	4,2	10,2	14,6	14,6	18,4	21,3
<b>DGI</b>	<b>2 186,3</b>	<b>2 959,1</b>	<b>3 604,8</b>	<b>4 454,8</b>	<b>4 905,1</b>	<b>5 613,0</b>

Source : SINTAX

Tableau 9.61: Nombre des déclarations de l'IRF payés dans les délais par UR

UR	2018	2019	2020	2 021	2022	2023
DGE	2 500	1 624	2 036	2 251	2 912	2 582
DME-C I	2 170	2 455	2 390	1 704	2 142	1 306
DME-C II	2 059	2 377	1 669	1 636	2 173	2 289
DME-C III	na	na	1 134	1 079	1 508	943
DME-C IV	na	na	na	na	3 842	3 377
DME-HBS	1 045	1 223	838	896	1 072	580
DRI-C	5 166	8 326	10 911	13 514	13 125	20 311
DRI-PCL	34	76	128	153	247	203
DRI-CS	3	29	52	104	220	368
DRI-HBS	749	1 304	1 585	1 652	2 161	3 535
DRI-CSC	75	210	182	141	181	134
DRI-SO	28	137	139	185	246	254
DRI-CO	35	217	229	279	446	740
DRI-BMH	27	151	144	119	227	201
DRI-CN	20	127	170	189	178	261
DRI-SHL	82	201	197	203	211	130
DRI-N	18	56	71	123	165	326
DRI-E	32	63	102	100	122	158
DRI-CE	96	315	413	466	633	585
<b>DGI</b>	<b>14 139</b>	<b>18 891</b>	<b>22 390</b>	<b>24 794</b>	<b>31 811</b>	<b>38 283</b>

Source : SINTAX

Tableau 9.62: Montant des déclarations de l'IRF payés dans les délais par UR (en millions de FCFA)

UR	2018	2019	2020	2021	2022	2023
DGE	969,2	1 083,3	1 255,2	1 386,5	1 722,1	1 087,7
DME-C I	131,1	187,1	165,8	150,7	170,7	137,2
DME-C II	74,9	108,9	81,4	78,9	118,1	100,4
DME-C III	na	na	48,4	55,3	64,1	35,8
DME-C IV	na	na	na	na	441,1	358,0
DME-HBS	21,5	26,3	32,1	20,7	29,3	12,4
DRI-C	134,3	268,7	334,5	415,4	207,0	271,2
DRI-PCL	0,7	3,3	4,7	4,3	7,1	5,6
DRI-CS	0,1	0,3	0,6	1,3	2,5	4,2
DRI-HBS	14,3	38,9	26,1	29,0	33,7	82,2
DRI-CSC	2,2	4,1	3,1	1,8	5,0	3,2
DRI-SO	0,3	2,2	1,6	2,6	4,6	3,7
DRI-CO	3,4	7,1	7,5	9,8	12,6	17,9
DRI-BMH	1,1	2,3	2,5	5,1	4,5	5,4
DRI-CN	1,3	5,1	4,0	4,7	3,8	4,7
DRI-SHL	1,2	5,5	4,2	7,0	3,8	4,9
DRI-N	0,5	1,6	3,3	4,1	5,6	7,6
DRI-E	0,9	4,7	12,3	10,9	6,8	5,3
DRI-CE	2,4	5,6	8,2	8,6	12,0	10,0
<b>DGI</b>	<b>1 359,4</b>	<b>1 755,0</b>	<b>1 995,6</b>	<b>2 196,6</b>	<b>2 854,4</b>	<b>2 157,4</b>

Source : SINTAX

## 9.8. DECLARATION DU MFP

Tableau 9.63: Nombre de déclarations du MFP reçues par UR

UR	2 018	2 019	2 020	2 021	2022	2023
DGE	29	104	51	55	49	706
DME-C I	237	403	203	221	206	2 301
DME-C II	194	324	200	204	220	2 383
DME-C III	na	na	191	199	189	2 541
DME-C IV	na	na	na	na	6	63
DME-HBS	85	124	128	134	143	1 747
DRI-C	999	1 532	1 619	1 781	1 766	7 590
DRI-PCL	22	44	53	51	81	493
DRI-CS	16	57	71	81	85	554
DRI-HBS	175	294	326	390	384	1 654
DRI-CSC	15	22	21	38	29	136
DRI-SO	25	57	69	78	99	573
DRI-CO	69	78	111	142	170	1 108
DRI-BMH	37	64	74	103	117	663
DRI-CN	40	91	91	111	99	430
DRI-SHL	33	41	50	62	64	345
DRI-N	44	75	94	120	147	745
DRI-E	21	40	57	57	51	286
DRI-CE	60	107	157	172	178	1 106
<b>DGI</b>	<b>2 101</b>	<b>3 457</b>	<b>3 566</b>	<b>3 999</b>	<b>4 083</b>	<b>25 424</b>

Source : SINTAX

Tableau 9.64: Montant des déclarations du MFP reçues par UR (en millions de FCFA)

UR	2018	2019	2020	2021	2022	2023
DGE	550,7	786,7	817,1	813,8	1 010,2	1 071,4
DME-C I	117,2	186,6	88,9	113,3	90,4	108,0
DME-C II	92,8	160,4	103,2	109,8	114,3	103,8
DME-C III	na	na	89,0	104,7	1 719,2	117,4
DME-C IV	na	na	na	na	3,3	1,6
DME-HBS	29,3	44,1	42,4	63,3	55,6	80,3
DRI-C	257,3	375,7	403,6	465,1	658,7	382,8
DRI-PCL	10,6	11,1	19,0	16,3	24,8	20,5
DRI-CS	3,5	15,5	25,3	31,1	36,9	21,8
DRI-HBS	35,0	62,6	73,9	87,5	92,3	96,6
DRI-CSC	2,2	3,8	4,8	11,8	9,5	6,9
DRI-SO	5,2	15,9	29,1	23,0	25,6	25,8
DRI-CO	14,1	14,2	22,8	35,2	43,9	42,7
DRI-BMH	10,4	16,6	20,2	32,8	35,4	41,2
DRI-CN	12,3	22,9	36,3	37,9	24,9	16,2
DRI-SHL	12,1	17,0	18,6	25,2	20,6	19,4
DRI-N	9,4	20,0	26,9	38,9	41,5	33,3
DRI-E	12,9	8,2	17,1	15,7	15,3	21,6
DRI-CE	14,2	25,9	45,9	50,1	54,6	61,1
<b>DGI</b>	<b>1 189,3</b>	<b>1 787,1</b>	<b>1 884,0</b>	<b>2 075,5</b>	<b>4 077,1</b>	<b>2 272,4</b>

Source : SINTAX

Tableau 9.65: Nombre des déclarations du MFP reçues dans les délais par UR

UR	2018	2019	2020	2021	2022	2023
DGE	29	101	50	52	49	639
DME-C I	232	387	196	209	197	1 828
DME-C II	189	317	194	200	212	1 863
DME-C III	na	na	183	186	184	1 974
DME-C IV	na	na	na	na	5	29
DME-HBS	82	123	123	129	138	1 330
DRI-C	791	1 111	1 100	1 155	1 117	3 783
DRI-PCL	21	36	31	38	61	292
DRI-CS	15	33	50	57	58	299
DRI-HBS	131	230	234	267	248	697
DRI-CSC	11	18	16	20	17	61
DRI-SO	23	50	51	56	61	331
DRI-CO	53	63	73	111	114	556
DRI-BMH	31	52	53	73	82	379
DRI-CN	34	80	64	48	67	198
DRI-SHL	30	34	35	45	45	135
DRI-N	32	62	69	77	83	323
DRI-E	21	30	43	44	40	131
DRI-CE	54	93	121	133	111	508
<b>DGI</b>	<b>1 779</b>	<b>2 820</b>	<b>2 686</b>	<b>2 900</b>	<b>2 889</b>	<b>15 356</b>

Source : SINTAX

Tableau 9.66: Montant des déclarations du MFP reçues dans les délais par UR (en millions de FCFA)

UR	2018	2019	2020	2021	2022	2023
DGE	546,0	751,8	766,3	761,8	990,0	1 032,1
DME-C I	93,2	141,7	69,8	82,5	67,3	76,4
DME-C II	71,6	124,7	74,4	79,1	86,9	74,7
DME-C III	na	na	60,3	72,3	1 693,5	87,6
DME-C IV	na	na	na	na	2,9	0,8
DME-HBS	26,0	36,0	33,9	48,6	46,5	59,3
DRI-C	145,7	170,0	168,2	193,7	187,8	188,7
DRI-PCL	4,7	6,6	5,8	9,5	11,6	13,6
DRI-CS	1,6	3,8	6,7	8,3	12,2	10,3
DRI-HBS	22,4	31,0	36,0	40,6	38,1	36,8
DRI-CSC	1,3	1,7	1,8	3,5	4,0	1,8
DRI-SO	3,6	9,4	9,9	10,7	8,1	13,1
DRI-CO	8,3	7,9	9,2	17,7	20,1	22,5
DRI-BMH	5,5	8,3	9,6	15,5	17,8	22,5
DRI-CN	6,0	11,5	10,3	8,8	9,8	5,9
DRI-SHL	7,2	7,6	5,7	11,7	10,6	8,8
DRI-N	5,6	7,0	7,2	7,9	11,0	13,9
DRI-E	12,2	3,7	5,8	6,3	7,7	8,9
DRI-CE	9,5	15,6	23,6	28,2	25,4	28,4
<b>DGI</b>	<b>970,2</b>	<b>1 338,3</b>	<b>1 304,4</b>	<b>1 406,7</b>	<b>3 251,4</b>	<b>1 705,9</b>

Source : SINTAX

Tableau 9.67: Nombre des déclarations du MFP reçues avec paiement par UR

UR	2018	2019	2020	2021	2022	2023
DGE	344	659	589	556	591	699
DME-C I	2 719	4 073	2 235	2 476	2 283	2172
DME-C II	2 348	3 407	2 233	2 285	2 404	2226
DME-C III	na	na	2 070	2 219	2 235	2 383
DME-C IV	na	na	na	na	60	59
DME-HBS	879	1 270	1 417	1 551	1 559	1629
DRI-C	4 524	7 101	7 680	8 511	8 403	7 104
DRI-PCL	212	289	358	331	542	489
DRI-CS	110	349	537	583	600	529
DRI-HBS	672	1 108	1 272	1 586	1 604	1582
DRI-CSC	43	67	88	192	190	133
DRI-SO	135	339	597	538	608	561
DRI-CO	393	563	687	911	997	1085
DRI-BMH	249	347	377	493	617	621
DRI-CN	237	503	496	559	540	420
DRI-SHL	219	270	315	394	387	315
DRI-N	222	502	563	795	869	686
DRI-E	124	218	362	356	308	246
DRI-CE	250	529	844	905	1 018	1055
<b>DGI</b>	<b>13 680</b>	<b>21 594</b>	<b>22 720</b>	<b>25 241</b>	<b>25 815</b>	<b>23 994</b>

Source : SINTAX

Tableau 9.68: Montant des déclarations du MFP reçues avec paiement par UR (en millions de FCFA)

UR	2018	2019	2020	2021	2022	2023
DGE	531,1	629,2	674,3	620,4	883,5	949,2
DME-C I	104,8	138,7	79,2	89,0	68,0	81,3
DME-C II	80,1	110,0	78,1	65,2	65,5	68,6
DME-C III	na	na	69,3	85,9	85,2	86,4
DME-C IV	na	na	na	na	2,7	0,6
DME-HBS	27,8	39,2	34,8	43,3	33,9	48,4
DRI-C	235,2	322,7	343,8	394,9	353,0	287,4
DRI-PCL	10,3	10,3	16,4	14,8	22,5	20,1
DRI-CS	2,7	11,0	16,7	19,0	27,6	17,8
DRI-HBS	33,0	55,0	64,4	77,9	75,7	83,4
DRI-CSC	2,3	3,7	4,3	11,0	8,6	5,0
DRI-SO	5,2	13,3	23,5	20,9	20,3	21,6
DRI-CO	13,9	11,1	20,2	31,6	29,8	33,0
DRI-BMH	7,3	10,3	14,6	24,9	22,2	27,7
DRI-CN	11,6	17,4	35,4	31,5	20,0	12,9
DRI-SHL	11,1	11,2	12,3	12,3	10,4	13,6
DRI-N	8,0	13,3	17,0	20,7	22,2	22,1
DRI-E	3,5	4,7	10,1	9,8	8,5	12,5
DRI-CE	13,5	23,2	42,2	42,9	46,6	50,7
<b>DGI</b>	<b>1 101,3</b>	<b>1 424,2</b>	<b>1 556,5</b>	<b>1 616,0</b>	<b>1 806,2</b>	<b>1 842,3</b>

Source : SINTAX

Tableau 9.69: Nombre des déclarations du MFP payés dans les délais par UR

UR	2018	2019	2020	2021	2022	2023
DGE	197	330	210	254	239	295
DME-C I	1 510	2 061	1 154	1 211	1 078	1 198
DME-C II	1 218	1 748	1 048	1 213	1 092	1 327
DME-C III	na	na	923	978	1 008	1 373
DME-C IV	na	na	na	na	22	44
DME-HBS	536	910	724	814	681	966
DRI-C	2 072	2 153	2 310	2 521	1 904	3 880
DRI-PCL	81	159	141	140	176	371
DRI-CS	35	121	122	175	174	382
DRI-HBS	324	391	425	550	429	1099
DRI-CSC	27	26	29	64	47	90
DRI-SO	92	174	191	193	160	311
DRI-CO	209	301	290	314	267	783
DRI-BMH	124	112	109	169	177	283
DRI-CN	109	178	152	163	195	313
DRI-SHL	80	40	40	139	131	217
DRI-N	123	172	127	195	195	496
DRI-E	51	77	100	146	80	117
DRI-CE	131	217	330	413	342	657
<b>DGI</b>	<b>6 919</b>	<b>9 170</b>	<b>8 425</b>	<b>9 652</b>	<b>8 397</b>	<b>14 202</b>

Source : SINTAX

Tableau 9.70: Montant des déclarations du MFP payés dans les délais par UR (en millions de FCFA)

UR	2018	2019	2020	2021	2022	2023
DGE	257,8	158,2	75,9	96,2	88,5	96,3
DME-C I	54,7	36,8	13,1	8,6	9,2	2,8
DME-C II	38,5	32,0	10,4	7,5	12,3	5,6
DME-C III	na	na	14,1	14,9	12,3	1,2
DME-C IV	na	na	na	na	0,1	0,0
DME-HBS	17,6	18,9	7,6	4,8	4,7	3,4
DRI-C	106,7	93,4	93,6	91,0	63,1	85,6
DRI-PCL	3,2	3,7	5,3	3,8	5,0	8,6
DRI-CS	1,1	2,1	2,4	3,0	7,0	8,1
DRI-HBS	15,8	20,1	21,8	24,3	18,7	49,9
DRI-CSC	1,4	1,0	0,5	3,0	1,1	3,2
DRI-SO	2,9	5,6	5,1	5,8	5,5	6,2
DRI-CO	7,1	3,8	4,6	5,9	5,3	15,6
DRI-BMH	3,1	0,7	2,3	4,7	3,6	6,0
DRI-CN	6,1	3,3	12,4	12,7	7,8	7,3
DRI-SHL	3,8	1,5	1,0	2,3	5,7	8,3
DRI-N	4,6	3,2	2,5	3,5	3,6	11,3
DRI-E	1,3	0,7	5,2	3,4	1,4	5,7
DRI-CE	7,1	7,3	13,9	14,3	12,3	19,0
<b>DGI</b>	<b>532,8</b>	<b>392,2</b>	<b>291,7</b>	<b>309,5</b>	<b>267,2</b>	<b>344,1</b>

Source : SINTAX

## 9.9. DECLARATION DE LA TVA

Tableau 9.71: Nombre de déclarations de la TVA reçues par UR

UR	2018	2019	2020	2021	2022	2023
DGE	535	712	649	719	807	853
DME-C I	1 002	1 690	1 007	1 149	1 103	1 121
DME-C II	863	1 624	1 153	1 277	1 269	1 370
DME-C III	na	na	730	843	850	931
DME-C IV	na	na	na	na	114	125
DME-HBS	226	361	384	425	438	432
DRI-C	251	819	838	846	903	674
DRI-PCL	21	41	41	44	55	47
DRI-CS	9	45	53	61	66	67
DRI-HBS	13	59	30	66	71	72
DRI-CSC	26	41	45	55	50	40
DRI-SO	18	36	45	50	63	57
DRI-CO	58	72	92	104	111	121
DRI-BMH	34	46	49	60	61	60
DRI-CN	23	51	53	65	62	56
DRI-SHL	15	28	37	46	47	39
DRI-N	29	57	71	70	75	65
DRI-E	14	26	41	45	42	38
DRI-CE	27	62	89	93	106	110
<b>DGI</b>	<b>3 164</b>	<b>5 770</b>	<b>5 407</b>	<b>6 018</b>	<b>6 293</b>	<b>6 278</b>

Source : SINTAX

Tableau 9.72: Montant des déclarations de la TVA reçues par UR (en millions de FCFA)

UR	2018	2019	2020	2021	2022	2023
DGE	196 433,5	211 703,3	216 190,7	236 343,1	210 139,0	116 252,3
DME-C I	14 484,6	16 598,4	15 532,8	20 327,2	15 791,4	11 252,5
DME-C II	12 440,2	23 482,2	20 780,9	21 013,6	26 643,3	11 667,5
DME-C III	na	na	5 489,2	8 323,0	7 579,6	5 240,1
DME-C IV	na	na	na	na	2 210,4	1 213,2
DME-HBS	1 184,4	1 569,3	1 611,8	1 769,8	1 604,6	941,9
DRI-C	1 171,5	3 965,5	3 422,9	4 627,1	6 088,8	1 374,9
DRI-PCL	249,2	293,7	299,3	357,6	329,2	100,4
DRI-CS	12,8	140,3	246,5	168,1	263,1	115,1
DRI-HBS	9,2	58,0	11,0	148,9	383,9	128,2
DRI-CSC	185,7	349,9	204,8	312,8	149,1	133,4
DRI-SO	35,8	25,1	58,4	30,5	43,0	28,1
DRI-CO	239,1	311,5	452,5	620,4	536,7	170,2
DRI-BMH	398,2	311,5	267,0	226,0	253,0	168,4
DRI-CN	230,7	198,8	286,3	287,3	229,4	176,2
DRI-SHL	24,7	163,8	319,1	390,5	327,1	71,8
DRI-N	133,4	101,6	194,7	104,3	147,7	61,8
DRI-E	193,2	170,0	298,5	174,8	433,6	166,5
DRI-CE	97,3	160,3	278,4	337,2	346,8	235,4
<b>DGI</b>	<b>227 523,5</b>	<b>259 603,3</b>	<b>265 944,8</b>	<b>295 562,4</b>	<b>273 499,6</b>	<b>149 497,9</b>

Source : SINTAX



Tableau 9.73: Nombre de déclarations de la TVA reçues dans les délais par UR

UR	2018	2019	2020	2021	2022	2023
DGE	533	704	635	702	797	825
DME-C I	991	1 639	987	1 109	1 076	1 053
DME-C II	857	1 590	1 129	1 223	1 221	1 301
DME-C III	na	na	707	812	837	904
DME-C IV	na	na	na	na	110	118
DME-HBS	223	356	379	415	428	409
DRI-C	239	766	768	767	840	591
DRI-PCL	21	37	35	41	49	41
DRI-CS	8	36	49	49	58	58
DRI-HBS	12	53	28	59	61	62
DRI-CSC	26	41	41	50	41	32
DRI-SO	18	36	43	47	57	53
DRI-CO	52	64	82	97	101	99
DRI-BMH	34	46	43	52	56	51
DRI-CN	22	48	47	50	53	41
DRI-SHL	14	27	34	43	43	35
DRI-N	25	53	58	58	63	53
DRI-E	14	24	36	43	36	32
DRI-CE	27	62	84	88	95	98
<b>DGI</b>	<b>3 116</b>	<b>5 582</b>	<b>5 185</b>	<b>5 705</b>	<b>6 022</b>	<b>5 856</b>

Source : SINTAX

Tableau 9.74: Montant des déclarations de la TVA reçues dans les délais par UR (en millions de FCFA)

UR	2018	2019	2020	2021	2022	2023
DGE	188 150,8	202 789,8	205 393,6	218 552,9	196 896,0	100 686,6
DME-C I	12 378,9	13 552,8	13 212,1	15 003,6	13 497,6	7 368,3
DME-C II	10 767,5	19 787,2	17 558,4	16 716,5	12 908,5	7 583,1
DME-C III	na	na	4 433,9	6 017,6	6 317,9	3 747,2
DME-C IV	na	na	na	na	1 949,0	1 106,4
DME-HBS	979,2	1 365,7	1 332,1	1 288,4	1 268,5	768,4
DRI-C	1 049,4	3 027,5	2 498,4	2 767,5	3 859,3	935,5
DRI-PCL	180,1	134,0	170,1	131,5	211,1	74,5
DRI-CS	11,5	67,7	169,0	65,7	141,3	57,4
DRI-HBS	9,2	31,3	5,6	86,3	154,0	89,2
DRI-CSC	162,8	297,8	102,5	160,0	80,9	48,3
DRI-SO	34,3	14,2	21,8	6,8	24,7	4,6
DRI-CO	187,3	262,0	405,1	328,9	229,8	86,9
DRI-BMH	185,5	132,2	119,2	131,0	74,3	57,7
DRI-CN	106,3	101,8	71,2	66,9	121,4	113,2
DRI-SHL	18,9	62,8	117,4	259,5	212,7	38,0
DRI-N	106,1	66,3	97,6	24,0	30,5	14,4
DRI-E	99,4	50,5	61,2	87,2	94,6	79,1
DRI-CE	77,6	142,5	133,6	237,7	126,9	138,2
<b>DGI</b>	<b>214 504,7</b>	<b>241 886,1</b>	<b>245 902,7</b>	<b>261 932,1</b>	<b>238 199,0</b>	<b>122 996,9</b>

Source : SINTAX

Tableau 9.75: Nombre des déclarations de la TVA reçues avec paiement par UR

UR	2018	2019	2020	2021	2022	2023
DGE	8 156	8 165	8 277	9 120	10 469	5 875
DME-C I	13 550	19 551	13 080	14 313	14 233	7 895
DME-C II	11 841	19 176	14 649	15 945	16 302	9 350
DME-C III	na	na	9 040	10 747	11 391	6 818
DME-C IV	na	na	na	na	1 376	851
DME-HBS	2 780	4 327	4 873	5 193	5 266	2 698
DRI-C	2 259	7 129	8 647	9 422	9 261	3 125
DRI-PCL	293	465	526	515	641	271
DRI-CS	78	404	623	738	768	439
DRI-HBS	59	255	183	492	732	272
DRI-CSC	365	475	488	572	504	255
DRI-SO	182	368	531	564	632	304
DRI-CO	623	797	995	1 208	1 315	790
DRI-BMH	383	490	486	557	640	338
DRI-CN	330	632	621	646	600	307
DRI-SHL	170	324	415	560	509	172
DRI-N	269	548	727	822	828	340
DRI-E	181	302	398	444	422	184
DRI-CE	319	517	1 013	1 132	1 247	705
<b>DGI</b>	<b>41 838</b>	<b>63 925</b>	<b>65 572</b>	<b>72 990</b>	<b>77 136</b>	<b>40 989</b>

Source : SINTAX

Tableau 9.76: Montant des déclarations de la TVA reçues avec paiement par UR (en millions de FCFA)

UR	2018	2019	2020	2021	2022	2023
DGE	172 232,4	185 048,6	189 677,8	194 735,9	163 350,9	91 941,6
DME-C I	12 297,3	12 558,7	12 135,3	13 547,4	11 416,4	8 542,6
DME-C II	9 454,7	15 332,3	13 756,7	12 988,5	15 582,6	6 684,4
DME-C III	na	na	4 209,9	5 745,0	4 856,5	3 441,5
DME-C IV	na	na	na	na	1 751,6	743,4
DME-HBS	1 040,2	1 291,0	1 084,7	1 075,5	978,3	692,3
DRI-C	724,1	2 506,5	2 790,9	3 554,5	2 667,0	751,5
DRI-PCL	197,2	273,4	228,4	212,5	314,2	99,3
DRI-CS	11,0	38,1	86,0	68,5	124,8	77,0
DRI-HBS	5,7	28,6	11,0	110,8	344,3	118,8
DRI-CSC	171,9	228,4	201,4	286,5	144,3	104,0
DRI-SO	35,4	15,2	36,0	28,4	27,5	19,9
DRI-CO	202,8	212,7	206,2	282,4	233,9	76,0
DRI-BMH	308,3	79,3	85,2	135,9	202,0	125,5
DRI-CN	191,0	126,9	116,7	189,2	158,1	82,0
DRI-SHL	23,0	125,2	210,2	265,5	190,4	55,2
DRI-N	116,3	86,5	99,9	76,9	62,4	20,9
DRI-E	168,0	107,5	217,5	130,2	298,3	18,5
DRI-CE	95,7	150,6	278,1	273,1	262,6	155,6
<b>DGI</b>	<b>197 275,0</b>	<b>218 209,6</b>	<b>225 431,7</b>	<b>233 706,7</b>	<b>202 966,2</b>	<b>113 750,0</b>

Source : SINTAX

Tableau 9.77: Nombre des déclarations de la TVA payés dans les délais par UR

UR	2018	2019	2020	2021	2022	2023
DGE	4 321	5 145	4 812	5 104	5 664	2 753
DME-C I	6 793	10 040	5 893	6 577	6 493	3 025
DME-C II	6 029	10 725	6 848	7 703	7 671	3 809
DME-C III	na	na	4 332	4 807	5 695	2 929
DME-C IV	na	na	na	na	639	345
DME-HBS	1 614	2 766	2 572	2 730	2 875	1 360
DRI-C	943	3 314	3 604	3 994	4 167	1 289
DRI-PCL	137	253	209	254	341	127
DRI-CS	26	165	228	275	377	195
DRI-HBS	32	130	96	230	288	97
DRI-CSC	200	291	250	291	261	108
DRI-SO	110	246	234	299	277	136
DRI-CO	302	470	499	528	477	238
DRI-BMH	200	261	233	289	316	159
DRI-CN	151	314	252	214	249	109
DRI-SHL	66	118	140	235	251	101
DRI-N	140	242	204	209	330	153
DRI-E	78	130	151	230	186	79
DRI-CE	165	325	521	608	663	313
<b>DGI</b>	<b>21 307</b>	<b>34 935</b>	<b>31 078</b>	<b>34 577</b>	<b>37 220</b>	<b>17 325</b>

Source : SINTAX

Tableau 9.78: Montant des déclarations de la TVA payés dans les délais par UR (en millions de FCFA)

UR	2018	2019	2020	2021	2022	2023
DGE	93 911,1	117 741,3	135 918,7	118 500,2	78 693,5	46 283,3
DME-C I	6 172,5	3 544,3	2 195,0	2 027,5	2 855,8	738,5
DME-C II	4 304,9	3 756,8	2 730,7	2 087,5	1 797,5	759,7
DME-C III	na	na	1 073,8	1 022,3	831,8	380,8
DME-C IV	na	na	na	na	379,7	197,0
DME-HBS	439,8	333,8	151,3	89,2	139,7	172,2
DRI-C	342,3	719,4	914,0	531,4	413,0	84,6
DRI-PCL	84,4	68,0	26,5	48,2	49,7	18,8
DRI-CS	0,8	19,0	4,5	11,8	13,4	4,5
DRI-HBS	1,6	12,4	1,8	44,1	102,8	7,2
DRI-CSC	103,4	105,8	19,2	108,5	29,0	8,6
DRI-SO	30,9	5,5	11,1	3,6	10,2	2,0
DRI-CO	81,1	68,7	17,1	41,4	46,1	13,1
DRI-BMH	40,2	14,8	15,9	42,1	31,2	10,5
DRI-CN	63,8	26,2	30,3	54,7	44,5	13,0
DRI-SHL	12,0	14,2	12,2	45,9	117,4	41,1
DRI-N	83,4	57,8	20,3	7,0	10,9	0,8
DRI-E	11,4	7,1	33,5	22,2	9,1	6,0
DRI-CE	27,2	32,1	32,3	17,8	21,5	8,9
<b>DGI</b>	<b>105 710,8</b>	<b>126 527,2</b>	<b>143 208,2</b>	<b>124 705,5</b>	<b>85 596,7</b>	<b>48 750,7</b>

Source : SINTAX

Tableau 9.79: Nombre des déclarations de crédits TVA par UR

UR	2018	2019	2020	2021	2022	2023
DGE	456	434	430	480	472	558
DME-C I	761	819	624	609	557	561
DME-C II	803	816	682	631	313	691
DME-C III	na	na	323	405	402	431
DME-C IV	na	na	na	na	35	46
DME-HBS	174	187	205	211	226	230
DRI-C	200	257	353	322	87	274
DRI-PCL	12	5	17	11	17	31
DRI-CS	9	19	28	36	39	38
DRI-HBS	7	9	10	17	16	18
DRI-CSC	24	25	24	25	22	24
DRI-SO	11	23	26	27	25	32
DRI-CO	44	47	58	62	59	60
DRI-BMH	25	23	24	21	21	28
DRI-CN	12	15	15	16	18	20
DRI-SHL	5	9	10	11	15	14
DRI-N	15	21	33	32	36	29
DRI-E	12	15	15	15	17	15
DRI-CE	26	32	48	50	41	59
<b>DGI</b>	<b>2 596</b>	<b>2 756</b>	<b>2 925</b>	<b>2 981</b>	<b>2 418</b>	<b>3 159</b>

Source : SINTAX

Tableau 9.80: Montant des déclarations de crédits TVA par UR (en millions de FCFA)

UR	2018	2019	2020	2021	2022	2023
DGE	72 390,4	60 035,6	69 316,3	77 681,9	70 717,6	136 396,2
DME-C I	4 324,2	5 036,3	3 905,6	4 613,4	4 153,7	4 398,7
DME-C II	2 905,0	4 127,0	6 343,2	5 341,7	2 782,9	16 438,4
DME-C III	na	na	2 193,5	2 679,2	2 557,1	3 091,7
DME-C IV	na	na	na	na	138,0	173,4
DME-HBS	2 057,7	1 620,1	870,8	1 011,9	1 388,5	1 881,0
DRI-C	1 640,1	1 606,8	1 627,9	1 787,4	751,8	2 085,4
DRI-PCL	10,9	12,8	33,3	25,8	69,7	121,7
DRI-CS	10,2	13,3	115,4	50,7	168,6	61,1
DRI-HBS	2,6	30,6	146,0	134,4	195,4	67,1
DRI-CSC	66,5	43,3	49,3	55,7	31,6	41,4
DRI-SO	6,7	22,9	23,3	38,6	12,6	30,6
DRI-CO	99,9	85,9	181,8	178,9	79,7	142,0
DRI-BMH	173,9	73,8	110,6	127,7	174,7	312,6
DRI-CN	66,0	88,8	99,3	13,5	20,4	39,1
DRI-SHL	7,4	14,8	12,1	26,8	12,5	16,4
DRI-N	12,6	7,8	25,9	23,7	22,5	28,6
DRI-E	8,6	22,5	20,3	20,0	21,1	76,3
DRI-CE	32,2	91,2	592,8	622,9	49,1	155,1
<b>DGI</b>	<b>83 814,9</b>	<b>72 933,6</b>	<b>85 667,1</b>	<b>94 434,3</b>	<b>83 347,6</b>	<b>165 556,9</b>

Source : SINTAX

## 9.10. DECLARATION DE LA TAF

Tableau 9.81: Nombre de déclaration de la TAF reçues par UR

UR	2018	2019	2020	2021	2022	2023
DGE	na	na	na	23	26	26
DME-C I	na	na	na	5	6	6
DME-C II	na	na	na	1	2	3
DME-C III	na	na	na	2	1	1
DME-C IV	na	na	na	na	0	0
DME-HBS	na	na	na	0	2	2
DRI-C	na	na	na	2	2	2
DRI-PCL	na	na	na	1	1	1
DRI-CS	na	na	na	0	0	0
DRI-HBS	na	na	na	1	0	0
DRI-CSC	na	na	na	0	0	0
DRI-SO	na	na	na	0	0	0
DRI-CO	na	na	na	0	0	0
DRI-BMH	na	na	na	1	1	1
DRI-CN	na	na	na	1	0	0
DRI-SHL	na	na	na	0	0	0
DRI-N	na	na	na	0	0	0
DRI-E	na	na	na	0	0	0
DRI-CE	na	na	na	0	0	0
<b>DGI</b>	<b>0</b>	<b>0</b>	<b>0</b>	<b>37</b>	<b>41</b>	<b>42</b>

Source : SINTAX

Tableau 9.82: Montant des déclarations de la TAF reçues par UR (en millions de FCFA)

UR	2018	2019	2020	2021	2022	2023
DGE	na	na	na	19 995,8	57 650,4	32 657,6
DME-C I	na	na	na	23,1	93,7	65,6
DME-C II	na	na	na	0,0	1,0	1,3
DME-C III	na	na	na	0,0	0,9	0,2
DME-C IV	na	na	na	na	0,0	0,0
DME-HBS	na	na	na	0,0	6,1	2,4
DRI-C	na	na	na	4,5	1,7	1,0
DRI-PCL	na	na	na	5,3	5,7	2,7
DRI-CS	na	na	na	0,0	0,0	0,0
DRI-HBS	na	na	na	0,1	0,0	0,0
DRI-CSC	na	na	na	0,0	0,0	0,0
DRI-SO	na	na	na	0,0	0,0	0,0
DRI-CO	na	na	na	0,0	0,0	0,0
DRI-BMH	na	na	na	15,0	55,7	17,9
DRI-CN	na	na	na	0,9	0,0	0,0
DRI-SHL	na	na	na	0,0	0,0	0,0
DRI-N	na	na	na	0,0	0,0	0,0
DRI-E	na	na	na	0,0	0,0	0,0
DRI-CE	na	na	na	0,0	0,0	0,0
<b>DGI</b>	<b>0</b>	<b>0</b>	<b>0</b>	<b>20 044,7</b>	<b>57 815,3</b>	<b>32 748,8</b>

Source : SINTAX

Tableau 9.83: Nombre des déclarations de la TAF reçues dans les délais par UR

UR	2018	2019	2020	2021	2022	2023
DGE	na	na	na	23	26	26
DME-C I	na	na	na	5	6	5
DME-C II	na	na	na	1	2	3
DME-C III	na	na	na	2	1	1
DME-C IV	na	na	na	na	-	-
DME-HBS	na	na	na	0	2	2
DRI-C	na	na	na	2	2	2
DRI-PCL	na	na	na	1	1	1
DRI-CS	na	na	na	0	0	0
DRI-HBS	na	na	na	0	0	0
DRI-CSC	na	na	na	0	0	0
DRI-SO	na	na	na	0	0	0
DRI-CO	na	na	na	0	0	0
DRI-BMH	na	na	na	0	1	1
DRI-CN	na	na	na	0	0	0
DRI-SHL	na	na	na	0	0	0
DRI-N	na	na	na	0	0	0
DRI-E	na	na	na	0	0	0
DRI-CE	na	na	na	0	0	0
<b>DGI</b>	<b>0</b>	<b>0</b>	<b>0</b>	<b>34</b>	<b>41</b>	<b>41</b>

Source : SINTAX

Tableau 9.84: Montant des déclarations de la TAF reçues dans les délais par UR (en millions de FCFA)

UR	2018	2019	2020	2021	2022	2023
DGE	na	na	na	19 259,4	57 650,4	32 657,6
DME-C I	na	na	na	23,1	93,7	65,6
DME-C II	na	na	na	0,0	1,0	1,3
DME-C III	na	na	na	0,0	0,9	0,2
DME-C IV	na	na	na	na	0,0	0,0
DME-HBS	na	na	na	0,0	6,1	2,4
DRI-C	na	na	na	4,3	1,1	0,1
DRI-PCL	na	na	na	5,3	5,7	2,7
DRI-CS	na	na	na	0,0	0,0	0,0
DRI-HBS	na	na	na	0,0	0,0	0,0
DRI-CSC	na	na	na	0,0	0,0	0,0
DRI-SO	na	na	na	0,0	0,0	0,0
DRI-CO	na	na	na	0,0	0,0	0,0
DRI-BMH	na	na	na	0,0	31,5	11,2
DRI-CN	na	na	na	0,0	0,0	0,0
DRI-SHL	na	na	na	0,0	0,0	0,0
DRI-N	na	na	na	0,0	0,0	0,0
DRI-E	na	na	na	0,0	0,0	0,0
DRI-CE	na	na	na	0,0	0,0	0,0
<b>DGI</b>	<b>0,0</b>	<b>0,0</b>	<b>0,0</b>	<b>19 292,1</b>	<b>57 790,4</b>	<b>32 741,1</b>

Source : SINTAX

Tableau 9.85: Nombre des déclarations de la TAF reçues avec paiement par UR

UR	2018	2019	2020	2021	2022	2023
DGE	na	na	na	113	267	324
DME-C I	na	na	na	24	57	60
DME-C II	na	na	na	7	12	35
DME-C III	na	na	na	6	12	12
DME-C IV	na	na	na	na	0	0
DME-HBS	na	na	na	0	20	13
DRI-C	na	na	na	13	21	29
DRI-PCL	na	na	na	11	12	12
DRI-CS	na	na	na	0	0	0
DRI-HBS	na	na	na	3	0	0
DRI-CSC	na	na	na	0	0	0
DRI-SO	na	na	na	0	0	0
DRI-CO	na	na	na	0	0	0
DRI-BMH	na	na	na	3	10	3
DRI-CN	na	na	na	3	1	0
DRI-SHL	na	na	na	0	0	0
DRI-N	na	na	na	0	0	0
DRI-E	na	na	na	0	0	0
DRI-CE	na	na	na	0	0	0
<b>DGI</b>	<b>0,0</b>	<b>0,0</b>	<b>0,0</b>	<b>183</b>	<b>412</b>	<b>488</b>

Source : SINTAX

Tableau 9.86: Montant des déclarations de la TAF reçues avec paiement par UR (en millions de FCFA)

UR	2018	2019	2020	2021	2022	2023
DGE	na	na	na	19 995,8	57 650,4	32 657,6
DME-C I	na	na	na	23,1	93,7	65,6
DME-C II	na	na	na	0,0	1,0	1,3
DME-C III	na	na	na	0,0	0,9	0,2
DME-C IV	na	na	na	na	0,0	0,0
DME-HBS	na	na	na	0,0	6,1	2,4
DRI-C	na	na	na	4,5	1,7	1,0
DRI-PCL	na	na	na	5,3	5,7	2,7
DRI-CS	na	na	na	0,0	0,0	0,0
DRI-HBS	na	na	na	0,1	0,0	0,0
DRI-CSC	na	na	na	0,0	0,0	0,0
DRI-SO	na	na	na	0,0	0,0	0,0
DRI-CO	na	na	na	0,0	0,0	0,0
DRI-BMH	na	na	na	15,0	55,7	17,9
DRI-CN	na	na	na	0,9	0,0	0,0
DRI-SHL	na	na	na	0,0	0,0	0,0
DRI-N	na	na	na	0,0	0,0	0,0
DRI-E	na	na	na	0,0	0,0	0,0
DRI-CE	na	na	na	0,0	0,0	0,0
<b>DGI</b>	<b>0,0</b>	<b>0,0</b>	<b>0,0</b>	<b>20 044,7</b>	<b>57 815,3</b>	<b>32 748,8</b>

Source : SINTAX

Tableau 9.87: Nombre de déclarations de la TAF payés dans les délais par UR

UR	2018	2019	2020	2021	2022	2023
DGE	na	na	na	97	215	131
DME-C I	na	na	na	14	30	11
DME-C II	na	na	na	7	18	9
DME-C III	na	na	na	5	2	1
DME-C IV	na	na	na	na	0	0
DME-HBS	na	na	na	0	14	4
DRI-C	na	na	na	5	9	7
DRI-PCL	na	na	na	11	12	6
DRI-CS	na	na	na	0	0	0
DRI-HBS	na	na	na	0	0	0
DRI-CSC	na	na	na	0	0	0
DRI-SO	na	na	na	0	0	0
DRI-CO	na	na	na	0	0	0
DRI-BMH	na	na	na	0	1	0
DRI-CN	na	na	na	3	0	0
DRI-SHL	na	na	na	0	0	0
DRI-N	na	na	na	0	0	0
DRI-E	na	na	na	0	0	0
DRI-CE	na	na	na	0	0	0
<b>DGI</b>	<b>0</b>	<b>0</b>	<b>0</b>	<b>142</b>	<b>301</b>	<b>169</b>

Source : SINTAX

Tableau 9.88: Montant des déclarations de la TAF payés dans les délais par UR (en millions de FCFA)

UR	2018	2019	2020	2021	2022	2023
DGE	na	na	na	17 861,7	47 556,4	28 765,2
DME-C I	na	na	na	13,1	33,7	19,9
DME-C II	na	na	na	0,0	0,5	0,3
DME-C III	na	na	na	0,0	0,0	0,1
DME-C IV	na	na	na	na -	0,0	0,0
DME-HBS	na	na	na	0,0	3,4	0,1
DRI-C	na	na	na	1,0	0,4	0,1
DRI-PCL	na	na	na	5,3	5,7	2,7
DRI-CS	na	na	na	0,0	0,0	0,0
DRI-HBS	na	na	na	0,0	0,0	0,0
DRI-CSC	na	na	na	0,0	0,0	0,0
DRI-SO	na	na	na	0,0	0,0	0,0
DRI-CO	na	na	na	0,0	0,0	0,0
DRI-BMH	na	na	na	0,0	4,6	0,0
DRI-CN	na	na	na	0,9	0,0	na
DRI-SHL	na	na	na	0,0	0,0	0,0
DRI-N	na	na	na	0,0	0,0	0,0
DRI-E	na	na	na	0,0	0,0	0,0
DRI-CE	na	na	na	0,0	0,0	0,0
<b>DGI</b>	<b>0,0</b>	<b>0,0</b>	<b>0,0</b>	<b>17 882,0</b>	<b>47 604,7</b>	<b>28 788,4</b>

Source : SINTAX



## 9.11. DECLARATION DE LA TSB

Tableau 9.89: Nombre de déclaration de la TSB reçues par UR

UR	2018	2019	2020	2021	2022	2023
DGE	19	25	25	35	36	41
DME-C I	1	0	0	0	0	0
DME-C II	12	12	12	12	12	16
DME-C III	0	0	0	0	3	12
DME-C IV	0	0	0	0	0	0
DME-HBS	0	0	0	8	21	15
DRI-C	50	41	38	37	40	40
DRI-PCL	0	0	0	0	0	10
DRI-CS	0	0	0	0	0	0
DRI-HBS	4	3	19	5	14	1
DRI-CSC	4	0	0	0	0	0
DRI-SO	0	0	0	0	0	0
DRI-CO	0	0	0	0	0	0
DRI-BMH	0	0	0	0	0	0
DRI-CN	0	0	0	0	0	0
DRI-SHL	0	0	0	0	0	0
DRI-N	0	0	0	0	0	0
DRI-E	0	0	0	0	0	0
DRI-CE	0	0	0	0	0	0
<b>DGI</b>	<b>90</b>	<b>81</b>	<b>94</b>	<b>97</b>	<b>126</b>	<b>135</b>

Source : SINTAX

Tableau 9.90: Montant des déclarations de la TSB reçues par UR (en millions de FCFA)

UR	2018	2019	2020	2021	2022	2023
DGE	24 196,2	28 221,7	33 898,3	37 109,8	37 658,7	35 441,7
DME-C I	0,2	0,0	0,0	0,0	0,0	0,0
DME-C II	33,5	22,3	26,3	28,8	26,5	42,1
DME-C III	0,0	0,0	0,0	0,0	35,9	267,7
DME-C IV	0,0	0,0	0,0	0,0	0,0	0,0
DME-HBS	0,0	0,0	0,0	5,7	6,7	18,4
DRI-C	16,2	14,2	11,8	17,4	23,6	37,8
DRI-PCL	0,0	0,0	0,0	0,0	0,0	3,0
DRI-CS	0,0	0,0	0,0	0,0	0,0	0,0
DRI-HBS	0,5	5,0	8,2	2,2	0,0	0,0
DRI-CSC	0,6	0,0	0,0	0,0	0,0	0,0
DRI-SO	0,0	0,0	0,0	0,0	0,0	0,0
DRI-CO	0,0	0,0	0,0	0,0	0,0	0,0
DRI-BMH	0,0	0,0	0,0	0,0	0,0	0,0
DRI-CN	0,0	0,0	0,0	0,0	0,0	0,0
DRI-SHL	0,0	0,0	0,0	0,0	0,0	0,0
DRI-N	0,0	0,0	0,0	0,0	0,0	0,0
DRI-E	0,0	0,0	0,0	0,0	0,0	0,0
DRI-CE	0,0	0,0	0,0	0,0	0,0	0,0
<b>DGI</b>	<b>24 247,2</b>	<b>28 263,3</b>	<b>33 944,6</b>	<b>37 163,8</b>	<b>37 751,3</b>	<b>35 810,8</b>

Source : SINTAX

Tableau 9.91: Nombre des déclarations de la TSB reçues dans les délais par UR

UR	2018	2019	2020	2021	2022	2023
DGE	19	25	25	35	36	33
DME-C I	0	0	0	0	0	0
DME-C II	12	8	12	12	12	16
DME-C III	0	0	0	0	3	9
DME-C IV	0	0	0	0	0	0
DME-HBS	0	0	0	8	12	14
DRI-C	36	36	25	31	30	38
DRI-PCL	0	0	0	0	0	4
DRI-CS	0	0	0	0	0	0
DRI-HBS	0	0	3	5	10	1
DRI-CSC	0	0	0	0	0	0
DRI-SO	0	0	0	0	0	0
DRI-CO	0	0	0	0	0	0
DRI-BMH	0	0	0	0	0	0
DRI-CN	0	0	0	0	0	0
DRI-SHL	0	0	0	0	0	0
DRI-N	0	0	0	0	0	0
DRI-E	0	0	0	0	0	0
DRI-CE	0	0	0	0	0	0
<b>DGI</b>	<b>67</b>	<b>69</b>	<b>65</b>	<b>91</b>	<b>103</b>	<b>115</b>

Source : SINTAX

Tableau 9.92: Montant des déclarations de la TSB reçues dans les délais par UR (en millions de FCFA)

UR	2018	2019	2020	2021	2022	2023
DGE	24 196,2	28 221,7	33 898,3	37 109,8	37 658,7	35 307,0
DME-C I	0,0	0,0	0,0	0,0	0,0	0,0
DME-C II	33,5	16,0	26,3	28,8	26,5	42,1
DME-C III	0,0	0,0	0,0	0,0	35,9	203,6
DME-C IV	0,0	0,0	0,0	0,0	0,0	0,0
DME-HBS	0,0	0,0	0,0	5,7	5,6	15,7
DRI-C	16,1	13,7	9,2	15,6	19,1	35,9
DRI-PCL	0,0	0,0	0,0	0,0	0,0	1,0
DRI-CS	0,0	0,0	0,0	0,0	0,0	0,0
DRI-HBS	0,0	0,0	8,2	2,2	0,0	0,0
DRI-CSC	0,0	0,0	0,0	0,0	0,0	0,0
DRI-SO	0,0	0,0	0,0	0,0	0,0	0,0
DRI-CO	0,0	0,0	0,0	0,0	0,0	0,0
DRI-BMH	0,0	0,0	0,0	0,0	0,0	0,0
DRI-CN	0,0	0,0	0,0	0,0	0,0	0,0
DRI-SHL	0,0	0,0	0,0	0,0	0,0	0,0
DRI-N	0,0	0,0	0,0	0,0	0,0	0,0
DRI-E	0,0	0,0	0,0	0,0	0,0	0,0
DRI-CE	0,0	0,0	0,0	0,0	0,0	0,0
<b>DGI</b>	<b>24 246,5</b>	<b>28 256,5</b>	<b>33 942,0</b>	<b>37 162,0</b>	<b>37 745,7</b>	<b>35 605,3</b>

Source : SINTAX

Tableau 9.93: Nombre des déclarations de la TSB reçues avec paiement par UR

UR	2018	2019	2020	2021	2022	2023
DGE	19	25	25	35	36	41
DME-C I	1	0	0	0	0	0
DME-C II	12	12	12	12	12	16
DME-C III	0	0	0	0	3	12
DME-C IV	0	0	0	0	0	0
DME-HBS	0	0	-	8	21	15
DRI-C	49	39	38	37	40	39
DRI-PCL	0	0	0	0	0	10
DRI-CS	0	0	0	0	0	0
DRI-HBS	4	2	18	5	14	1
DRI-CSC	4	0	0	0	0	0
DRI-SO	0	0	0	0	0	0
DRI-CO	0	0	0	0	0	0
DRI-BMH	0	0	0	0	0	0
DRI-CN	0	0	0	0	0	0
DRI-SHL	0	0	0	0	0	0
DRI-N	0	0	0	0	0	0
DRI-E	0	0	0	0	0	0
DRI-CE	0	0	0	0	0	0
<b>DGI</b>	<b>89</b>	<b>78</b>	<b>93</b>	<b>97</b>	<b>126</b>	<b>134</b>

Source : SINTAX

Tableau 9.94: Montant des déclarations de la TSB reçues avec paiement par UR (en millions de FCFA)

UR	2018	2019	2020	2021	2022	2023
DGE	24 196,2	28 221,7	31 398,3	37 109,8	37 658,7	35 441,7
DME-C I	0,2	0,0	0,0	0,0	0,0	0,0
DME-C II	33,5	22,3	26,3	28,8	26,5	42,1
DME-C III	0,0	0,0	0,0	0,0	35,9	267,7
DME-C IV	0,0	0,0	0,0	0,0	0,0	0,0
DME-HBS	0,0	0,0	0,0	5,7	6,7	18,4
DRI-C	16,2	14,1	11,4	17,5	23,1	36,0
DRI-PCL	0,0	0,0	0,0	0,0	0,0	3,2
DRI-CS	0,0	0,0	0,0	0,0	0,0	0,0
DRI-HBS	0,5	1,0	0,0	2,2	0,0	0,0
DRI-CSC	0,6	0,0	0,0	0,0	0,0	0,0
DRI-SO	0,0	0,0	0,0	0,0	0,0	0,0
DRI-CO	0,0	0,0	0,0	0,0	0,0	0,0
DRI-BMH	0,0	0,0	0,0	0,0	0,0	0,0
DRI-CN	0,0	0,0	0,0	0,0	0,0	0,0
DRI-SHL	0,0	0,0	0,0	0,0	0,0	0,0
DRI-N	0,0	0,0	0,0	0,0	0,0	0,0
DRI-E	0,0	0,0	0,0	0,0	0,0	0,0
DRI-CE	0,0	0,0	0,0	0,0	0,0	0,0
<b>DGI</b>	<b>24 247,2</b>	<b>28 259,2</b>	<b>31 436,0</b>	<b>37 163,9</b>	<b>37 750,8</b>	<b>35 809,1</b>

Source : SINTAX

Tableau 9.95: Nombre de déclarations de la TSB payés dans les délais par UR

UR	2018	2019	2020	2021	2022	2023
DGE	12	19	25	19	26	21
DME-C I	1	0	0	0	0	0
DME-C II	8	7	7	7	12	10
DME-C III	0	0	0	0	0	2
DME-C IV	0	0	0	0	0	0
DME-HBS	0	0	0	2	9	5
DRI-C	45	34	21	29	29	38
DRI-PCL	0	0	0	0	0	0
DRI-CS	0	0	0	0	0	0
DRI-HBS	4	1	2	2	10	1
DRI-CSC	0	0	0	0	0	0
DRI-SO	0	0	0	0	0	0
DRI-CO	0	0	0	0	0	0
DRI-BMH	0	0	0	0	0	0
DRI-CN	0	0	0	0	0	0
DRI-SHL	0	0	0	0	0	0
DRI-N	0	0	0	0	0	0
DRI-E	0	0	0	0	0	0
DRI-CE	0	0	0	0	0	0
<b>DGI</b>	<b>70</b>	<b>61</b>	<b>55</b>	<b>59</b>	<b>86</b>	<b>77</b>

Source : SINTAX

Tableau 9.96: Montant des déclarations de la TSB payés dans les délais par UR (en millions de FCFA)

UR	2018	2019	2020	2021	2022	2023
DGE	10 143,7	24 480,5	30 492,8	27 591,9	37 518,4	34 540,4
DME-C I	0,2	0,0	0,0	0,0	0,0	0,0
DME-C II	22,9	14,8	17,1	17,1	26,5	27,0
DME-C III	0,0	0,0	0,0	0,0	0,0	57,5
DME-C IV	0,0	0,0	0,0	0,0	0,0	0,0
DME-HBS	0,0	0,0	0,0	1,8	3,9	0,4
DRI-C	13,9	12,2	7,3	14,9	18,3	34,1
DRI-PCL	0,0	0,0	0,0	0,0	0,0	0,0
DRI-CS	0,0	0,0	0,0	0,0	0,0	0,0
DRI-HBS	0,5	0,0	0,0	0,0	0,0	0,0
DRI-CSC	0,0	0,0	0,0	0,0	0,0	0,0
DRI-SO	0,0	0,0	0,0	0,0	0,0	0,0
DRI-CO	0,0	0,0	0,0	0,0	0,0	0,0
DRI-BMH	0,0	0,0	0,0	0,0	0,0	0,0
DRI-CN	0,0	0,0	0,0	0,0	0,0	0,0
DRI-SHL	0,0	0,0	0,0	0,0	0,0	0,0
DRI-N	0,0	0,0	0,0	0,0	0,0	0,0
DRI-E	0,0	0,0	0,0	0,0	0,0	0,0
DRI-CE	0,0	0,0	0,0	0,0	0,0	0,0
<b>DGI</b>	<b>10 181,2</b>	<b>24 507,6</b>	<b>30 517,2</b>	<b>27 625,6</b>	<b>37 567,2</b>	<b>34 659,4</b>

Source : SINTAX

## 9.12. DECLARATION DE LA T/TABACS

Tableau 9.97: Nombre de déclarations de la T/Tabacs reçues par UR

UR	2018	2019	2020	2021	2022	2023
DGE	13	13	14	14	12	15
DME-C I	0	0	0	0	25	7
DME-C II	0	0	0	0	0	0
DME-C III	0	0	0	0	0	0
DME-C IV	0	0	0	0	0	0
DME-HBS	0	0	0	0	0	0
DRI-C	0	0	0	0	0	0
DRI-PCL	0	0	0	0	0	0
DRI-CS	0	0	0	0	0	0
DRI-HBS	0	0	0	0	0	0
DRI-CSC	0	0	0	0	0	0
DRI-SO	0	0	0	0	0	0
DRI-CO	0	0	0	0	0	0
DRI-BMH	0	0	0	0	0	0
DRI-CN	0	0	0	0	0	0
DRI-SHL	0	0	0	0	0	0
DRI-N	0	0	0	0	0	0
DRI-E	0	0	0	0	0	0
DRI-CE	0	0	0	0	0	0
<b>DGI</b>	<b>13</b>	<b>13</b>	<b>14</b>	<b>14</b>	<b>37</b>	<b>22</b>

Source : SINTAX

Tableau 9.98: Montant des déclarations de la T/Tabacs reçues par UR (en millions de FCFA)

UR	2018	2019	2020	2021	2022	2023
DGE	24 250,0	24 157,8	24 146,3	23 673,5	23 887,4	23 427,7
DME-C I	0,0	0,0	0,0	0,0	0,0	0,0
DME-C II	0,0	0,0	0,0	0,0	0,0	0,0
DME-C III	0,0	0,0	0,0	0,0	0,0	0,0
DME-C IV	0,0	0,0	0,0	0,0	0,0	0,0
DME-HBS	0,0	0,0	0,0	0,0	0,0	0,0
DRI-C	0,0	0,0	0,0	0,0	0,0	0,0
DRI-PCL	0,0	0,0	0,0	0,0	0,0	0,0
DRI-CS	0,0	0,0	0,0	0,0	0,0	0,0
DRI-HBS	0,0	0,0	0,0	0,0	0,0	0,0
DRI-CSC	0,0	0,0	0,0	0,0	0,0	0,0
DRI-SO	0,0	0,0	0,0	0,0	0,0	0,0
DRI-CO	0,0	0,0	0,0	0,0	0,0	0,0
DRI-BMH	0,0	0,0	0,0	0,0	0,0	0,0
DRI-CN	0,0	0,0	0,0	0,0	0,0	0,0
DRI-SHL	0,0	0,0	0,0	0,0	0,0	0,0
DRI-N	0,0	0,0	0,0	0,0	0,0	0,0
DRI-E	0,0	0,0	0,0	0,0	0,0	0,0
DRI-CE	0,0	0,0	0,0	0,0	0,0	0,0
<b>DGI</b>	<b>24 250,0</b>	<b>24 157,8</b>	<b>24 146,3</b>	<b>23 673,5</b>	<b>23 887,4</b>	<b>23 427,7</b>

Source : SINTAX

Tableau 9.99: Nombre de déclarations de la T/Tabacs reçues dans les délais par UR

UR	2018	2019	2020	2021	2022	2023
DGE	12	12	14	12	12	9
DME-C I	0	0	0	0	5	7
DME-C II	0	0	0	0	0	0
DME-C III	0	0	0	0	0	0
DME-C IV	0	0	0	0	0	0
DME-HBS	0	0	0	0	0	0
DRI-C	0	0	0	0	0	0
DRI-PCL	0	0	0	0	0	0
DRI-CS	0	0	0	0	0	0
DRI-HBS	0	0	0	0	0	0
DRI-CSC	0	0	0	0	0	0
DRI-SO	0	0	0	0	0	0
DRI-CO	0	0	0	0	0	0
DRI-BMH	0	0	0	0	0	0
DRI-CN	0	0	0	0	0	0
DRI-SHL	0	0	0	0	0	0
DRI-N	0	0	0	0	0	0
DRI-E	0	0	0	0	0	0
DRI-CE	0	0	0	0	0	0
<b>DGI</b>	<b>12</b>	<b>12</b>	<b>14</b>	<b>12</b>	<b>17</b>	<b>16</b>

Source : SINTAX

Tableau 9.100: Montant des déclarations de la T/Tabacs reçues dans les délais par UR (en millions de FCFA)

UR	2018	2019	2020	2021	2022	2023
DGE	24 250,0	24 157,8	24 146,3	23 673,5	23 887,4	17 233,8
DME-C I	0	0	0	0	0	21,0
DME-C II	0	0	0	0	0	0
DME-C III	0	0	0	0	0	0
DME-C IV	0	0	0	0	0	0
DME-HBS	0	0	0	0	0	0
DRI-C	0	0	0	0	0	0
DRI-PCL	0	0	0	0	0	0
DRI-CS	0	0	0	0	0	0
DRI-HBS	0	0	0	0	0	0
DRI-CSC	0	0	0	0	0	0
DRI-SO	0	0	0	0	0	0
DRI-CO	0	0	0	0	0	0
DRI-BMH	0	0	0	0	0	0
DRI-CN	0	0	0	0	0	0
DRI-SHL	0	0	0	0	0	0
DRI-N	0	0	0	0	0	0
DRI-E	0	0	0	0	0	0
DRI-CE	0	0	0	0	0	0
<b>DGI</b>	<b>24 250,0</b>	<b>24 157,8</b>	<b>24 146,3</b>	<b>23 673,5</b>	<b>23 887,4</b>	<b>17 254,8</b>

Source : SINTAX

Tableau 9.101: Nombre de déclarations de la T/Tabacs reçues avec paiement par UR

UR	2018	2019	2020	2021	2022	2023
DGE	13	13	14	12	12	15
DME-C I	0	0	0	0	25	7
DME-C II	0	0	0	0	0	0
DME-C III	0	0	0	0	0	0
DME-C IV	0	0	0	0	0	0
DME-HBS	0	0	0	0	0	0
DRI-C	0	0	0	0	0	0
DRI-PCL	0	0	0	0	0	0
DRI-CS	0	0	0	0	0	0
DRI-HBS	0	0	0	0	0	0
DRI-CSC	0	0	0	0	0	0
DRI-SO	0	0	0	0	0	0
DRI-CO	0	0	0	0	0	0
DRI-BMH	0	0	0	0	0	0
DRI-CN	0	0	0	0	0	0
DRI-SHL	0	0	0	0	0	0
DRI-N	0	0	0	0	0	0
DRI-E	0	0	0	0	0	0
DRI-CE	0	0	0	0	0	0
<b>DGI</b>	<b>13</b>	<b>13</b>	<b>14</b>	<b>12</b>	<b>37</b>	<b>22</b>

Source : SINTAX

Tableau 9.102: Montant des déclarations de la T/Tabacs reçues avec paiement par UR (en millions de FCFA)

UR	2018	2019	2020	2021	2022	2023
DGE	22 258,6	24 157,8	22 646,3	23 673,5	23 887,4	23 427,7
DME-C I	0,0	0,0	0,0	0,0	0,0	9,4
DME-C II	0,0	0,0	0,0	0,0	0,0	0,0
DME-C III	0,0	0,0	0,0	0,0	0,0	0,0
DME-C IV	0,0	0,0	0,0	0,0	0,0	0,0
DME-HBS	0,0	0,0	0,0	0,0	0,0	0,0
DRI-C	0,0	0,0	0,0	0,0	0,0	0,0
DRI-PCL	0,0	0,0	0,0	0,0	0,0	0,0
DRI-CS	0,0	0,0	0,0	0,0	0,0	0,0
DRI-HBS	0,0	0,0	0,0	0,0	0,0	0,0
DRI-CSC	0,0	0,0	0,0	0,0	0,0	0,0
DRI-SO	0,0	0,0	0,0	0,0	0,0	0,0
DRI-CO	0,0	0,0	0,0	0,0	0,0	0,0
DRI-BMH	0,0	0,0	0,0	0,0	0,0	0,0
DRI-CN	0,0	0,0	0,0	0,0	0,0	0,0
DRI-SHL	0,0	0,0	0,0	0,0	0,0	0,0
DRI-N	0,0	0,0	0,0	0,0	0,0	0,0
DRI-E	0,0	0,0	0,0	0,0	0,0	0,0
DRI-CE	0,0	0,0	0,0	0,0	0,0	0,0
<b>DGI</b>	<b>22 258,6</b>	<b>24 157,8</b>	<b>22 646,3</b>	<b>23 673,5</b>	<b>23 887,4</b>	<b>23 437,1</b>

Source : SINTAX

Tableau 9.103: Nombre de déclarations de la T/Tabacs payés dans les délais par UR

UR	2018	2019	2020	2021	2022	2023
DGE	7	13	12	11	12	9
DME-C I	0	0	0	0	0	0
DME-C II	0	0	0	0	0	0
DME-C III	0	0	0	0	0	0
DME-C IV	0	0	0	0	0	0
DME-HBS	0	0	0	0	0	0
DRI-C	0	0	0	0	0	0
DRI-PCL	0	0	0	0	0	0
DRI-CS	0	0	0	0	0	0
DRI-HBS	0	0	0	0	0	0
DRI-CSC	0	0	0	0	0	0
DRI-SO	0	0	0	0	0	0
DRI-CO	0	0	0	0	0	0
DRI-BMH	0	0	0	0	0	0
DRI-CN	0	0	0	0	0	0
DRI-SHL	0	0	0	0	0	0
DRI-N	0	0	0	0	0	0
DRI-E	0	0	0	0	0	0
DRI-CE	0	0	0	0	0	0
<b>DGI</b>	<b>7</b>	<b>13</b>	<b>12</b>	<b>11</b>	<b>12</b>	<b>9</b>

Source : SINTAX

Tableau 9.104: Montant des déclarations de la T/Tabacs payés dans les délais par UR (en millions de FCFA)

UR	2018	2019	2020	2021	2022	2023
DGE	12 373,6	23 257,8	17 658,5	16 293,9	22 787,4	14 831,4
DME-C I	0,0	0,0	0,0	0,0	0,0	0,0
DME-C II	0,0	0,0	0,0	0,0	0,0	0,0
DME-C III	0,0	0,0	0,0	0,0	0,0	0,0
DME-C IV	0,0	0,0	0,0	0,0	0,0	0,0
DME-HBS	0,0	0,0	0,0	0,0	0,0	0,0
DRI-C	0,0	0,0	0,0	0,0	0,0	0,0
DRI-PCL	0,0	0,0	0,0	0,0	0,0	0,0
DRI-CS	0,0	0,0	0,0	0,0	0,0	0,0
DRI-HBS	0,0	0,0	0,0	0,0	0,0	0,0
DRI-CSC	0,0	0,0	0,0	0,0	0,0	0,0
DRI-SO	0,0	0,0	0,0	0,0	0,0	0,0
DRI-CO	0,0	0,0	0,0	0,0	0,0	0,0
DRI-BMH	0,0	0,0	0,0	0,0	0,0	0,0
DRI-CN	0,0	0,0	0,0	0,0	0,0	0,0
DRI-SHL	0,0	0,0	0,0	0,0	0,0	0,0
DRI-N	0,0	0,0	0,0	0,0	0,0	0,0
DRI-E	0,0	0,0	0,0	0,0	0,0	0,0
DRI-CE	0,0	0,0	0,0	0,0	0,0	0,0
<b>DGI</b>	<b>12 373,6</b>	<b>23 257,8</b>	<b>17 658,5</b>	<b>16 293,9</b>	<b>22 787,4</b>	<b>14 831,4</b>

Source : SINTAX



### 9.13. DEFAILLANTS<sup>10</sup>

Tableau 9.105: Evolution des contribuables défaillants en IS par UR

UR	2018	2019	2020	2021	2022	2023
DGE	134	156	287	200	129	116
DME-CI	342	360	495	169	218	206
DME-CII	408	403	585	190	239	303
DME-CIII	na	na	341	121	141	172
DME-C IV	na	na	na	na	14	25
DME-HBS	76	101	142	102	93	97
DRI-C	2 227	2 494	3 342	2 860	3 002	5 991
DRI-PCL	27	23	38	26	31	44
DRI-CS	17	21	26	32	25	32
DRI-HBS	141	167	215	218	234	467
DRI-CSC	16	23	30	25	27	43
DRI-SO	7	13	24	24	34	43
DRI-CO	23	33	60	75	71	113
DRI-BMH	19	36	41	47	44	68
DRI-CN	37	29	54	42	36	59
DRI-SHL	17	27	31	24	30	36
DRI-N	14	27	26	43	34	55
DRI-E	21	30	39	22	19	48
DRI-CE	21	35	54	41	52	73
<b>DGI</b>	<b>3 547</b>	<b>3 978</b>	<b>5 830</b>	<b>4 261</b>	<b>4 473</b>	<b>7 991</b>

Source : SINTAX

Tableau 9.106: Evolution des contribuables défaillants en IUTS par UR

UR	2018	2019	2020	2021	2022	2023
DGE	6 902	7 262	7 457	8 704	9 041	741
DME-CI	13 950	14 751	12 067	11 962	11 035	2 472
DME-CII	14 544	15 347	13 277	13 451	13 409	3 838
DME-CIII	na	na	7 658	8 083	8 514	1 826
DME-C IV	na	na	na	na	15 787	2 567
DME-HBS	4 180	4 482	5 036	5 640	5 797	1 408
DRI-C	28 072	36 848	44 567	53 740	50 815	39 542
DRI-PCL	797	997	1 632	1 977	2 261	1 363
DRI-CS	588	1 269	1 804	1 614	1 809	933
DRI-HBS	3 710	5 481	7 191	8 524	9 864	8 552
DRI-CSC	631	730	873	1 288	1 561	1 079
DRI-SO	501	961	1 252	1 331	1 624	783
DRI-CO	1 385	1 940	3 164	3 839	4 610	2 899
DRI-BMH	866	1 269	2 591	3 015	3 383	2 436
DRI-CN	1 170	1 969	2 722	2 961	2 958	1 650
DRI-SHL	599	1 260	1 410	1 420	1 700	969
DRI-N	1 110	1 975	2 176	3 128	3 524	2 133
DRI-E	613	1 441	1 631	1 622	1 773	1 130
DRI-CE	794	1 810	2 674	2 945	3 336	1 520
<b>DGI</b>	<b>80 412</b>	<b>99 792</b>	<b>119 182</b>	<b>135 244</b>	<b>152 801</b>	<b>77 841</b>

Source : SINTAX

<sup>10</sup> Est considéré défaillant, un contribuable n'ayant pas déclaré dans les délais au moins une fois dans l'année.

Tableau 9.107: Evolution des contribuables défaillants en IBICA par UR

UR	2018	2019	2020	2021	2022	2023
DGE	20	5	24	11	9	6
DME-CI	114	86	120	43	45	47
DME-CII	121	97	120	36	61	43
DME-CIII	na	na	128	29	43	52
DME-C IV	na	na	na	na	2	1
DME-HBS	34	57	104	60	45	36
DRI-C	1 075	1 254	1 691	1 352	1 355	1 328
DRI-PCL	48	25	60	39	45	44
DRI-CS	41	68	74	65	51	57
DRI-HBS	180	205	287	278	277	299
DRI-CSC	20	37	41	39	38	52
DRI-SO	27	43	50	65	75	65
DRI-CO	62	64	92	98	123	139
DRI-BMH	33	55	98	90	97	91
DRI-CN	73	81	97	62	68	73
DRI-SHL	34	58	60	52	54	55
DRI-N	28	67	64	118	96	85
DRI-E	29	30	36	21	15	19
DRI-CE	51	92	131	75	104	123
<b>DGI</b>	<b>1 990</b>	<b>2 324</b>	<b>3 277</b>	<b>2 533</b>	<b>2 603</b>	<b>2 615</b>

Source : SINTAX

Tableau 9.108: Evolution des contribuables défaillants en IBNC par UR

UR	2018	2019	2020	2021	2022	2023
DGE	0	0	1	0	1	2
DME-CI	15	4	8	13	5	1
DME-CII	3	7	16	14	0	4
DME-CIII	na	na	12	11	5	0
DME-C IV	na	na	na	na	30	77
DME-HBS	11	13	9	13	7	18
DRI-C	324	392	463	558	750	649
DRI-PCL	8	12	25	40	46	46
DRI-CS	0	7	8	11	15	18
DRI-HBS	32	62	66	91	141	164
DRI-CSC	12	8	9	14	26	29
DRI-SO	6	6	12	13	18	21
DRI-CO	10	12	41	43	58	79
DRI-BMH	4	15	18	32	36	53
DRI-CN	15	11	23	12	20	20
DRI-SHL	11	12	16	17	15	17
DRI-N	9	14	16	24	26	35
DRI-E	23	23	24	15	13	17
DRI-CE	13	28	45	48	52	68
<b>DGI</b>	<b>495</b>	<b>626</b>	<b>812</b>	<b>969</b>	<b>1 264</b>	<b>1 318</b>

Source : SINTAX

Tableau 9.109: Evolution des contribuables défaillants en IRF par UR

UR	2018	2019	2020	2021	2022	2023
DGE	3 813	5 478	5 533	7 140	7 412	2 132
DME-CI	5 836	7 063	5 911	6 470	7 199	2 719
DME-CII	5 511	6 800	7 146	8 600	9 727	5 491
DME-CIII	na	na	3 923	3 837	4 616	2 851
DME-C IV	na	na	na	na	6 243	1 116
DME-HBS	1 880	2 160	2 659	3 366	3 490	1 289
DRI-C	16 685	26 094	33 526	48 735	56 486	52 800
DRI-PCL	213	394	642	874	1 022	970
DRI-CS	35	181	286	474	659	390
DRI-HBS	2 775	4 573	5 577	6 192	7 746	9 228
DRI-CSC	228	278	390	579	679	586
DRI-SO	154	359	496	622	780	492
DRI-CO	261	527	822	1 182	1 414	1 337
DRI-BMH	278	574	819	1 168	1 407	1 522
DRI-CN	241	577	824	1 006	1 106	950
DRI-SHL	367	879	1 063	1 003	1 175	1 150
DRI-N	107	258	427	658	815	991
DRI-E	104	259	369	428	479	366
DRI-CE	275	569	1 027	991	1 238	1 102
<b>DGI</b>	<b>38 763</b>	<b>57 023</b>	<b>71 440</b>	<b>93 325</b>	<b>113 693</b>	<b>87 482</b>

Source : SINTAX

Tableau 9.110: Evolution des contribuables défaillants en MFP par UR

UR	2018	2019	2020	2021	2022	2023
DGE	547	487	526	536	527	93
DME-CI	3 440	3 417	2 252	2 263	2 227	620
DME-CII	3 291	3 247	2 314	2 128	2 500	645
DME-CIII	na	na	2 085	1 914	2 144	582
DME-C IV	na	na	na	na	103	7
DME-HBS	1 106	1 173	1 401	1 695	1 614	470
DRI-C	17 917	21 461	25 600	25 653	28 151	25 413
DRI-PCL	459	492	689	766	971	752
DRI-CS	501	927	994	1 071	1 082	877
DRI-HBS	2 953	3 454	4 338	4 893	5 740	5 891
DRI-CSC	169	294	404	412	595	623
DRI-SO	577	802	933	1 132	1 367	953
DRI-CO	883	1 125	1 571	2 193	2 586	2 408
DRI-BMH	665	812	1 315	1 547	1 790	1 661
DRI-CN	1 094	1 264	1 472	1 536	1 577	1 326
DRI-SHL	486	710	877	819	1 023	909
DRI-N	616	946	1 107	1 807	2 005	1 777
DRI-E	483	546	689	820	764	769
DRI-CE	858	1 551	1 895	1 931	2 385	2 228
<b>DGI</b>	<b>36 045</b>	<b>42 708</b>	<b>50 462</b>	<b>53 116</b>	<b>59 151</b>	<b>48 004</b>

Source : SINTAX

Tableau 9.111: Evolution des contribuables défaillants en TVA par UR

UR	2018	2019	2020	2021	2022	2023
DGE	6 943	7 264	7 405	8 466	8 863	9 099
DME-CI	13 037	13 673	10 509	11 299	12 088	12 267
DME-CII	13 975	14 790	12 899	12 673	14 355	16 075
DME-CIII	na	na	7 333	8 212	9 507	10 076
DME-C IV	na	na	na	na	1 390	1 382
DME-HBS	3 365	3 544	4 289	4 721	4 984	5 219
DRI-C	4 081	7 250	10 032	10 249	12 156	11 757
DRI-PCL	363	383	517	511	623	499
DRI-CS	388	612	719	743	794	602
DRI-HBS	108	619	560	445	1 103	1 438
DRI-CSC	370	403	523	562	643	556
DRI-SO	318	492	593	697	783	643
DRI-CO	728	884	1 118	1 295	1 471	1 533
DRI-BMH	482	506	785	824	832	945
DRI-CN	482	576	685	790	847	883
DRI-SHL	166	453	590	521	677	637
DRI-N	431	631	710	950	993	1 003
DRI-E	226	384	480	617	612	580
DRI-CE	321	670	888	1 016	1 237	1 342
<b>DGI</b>	<b>45 784</b>	<b>53 134</b>	<b>60 635</b>	<b>64 591</b>	<b>73 958</b>	<b>76 536</b>

Source : SINTAX

Tableau 9.112: Evolution des contribuables défaillants en TAF par UR

UR	2018	2019	2020	2021	2022	2023
DGE	na	na	na	na	346	346
DME-CI	na	na	na	na	90	91
DME-CII	na	na	na	na	22	45
DME-CIII	na	na	na	na	23	23
DME-C IV	na	na	na	na	0	0
DME-HBS	na	na	na	na	22	10
DRI-C	na	na	na	na	58	82
DRI-PCL	na	na	na	na	11	11
DRI-CS	na	na	na	na	0	0
DRI-HBS	na	na	na	na	0	0
DRI-CSC	na	na	na	na	0	0
DRI-SO	na	na	na	na	0	0
DRI-CO	na	na	na	na	0	0
DRI-BMH	na	na	na	na	23	59
DRI-CN	na	na	na	na	12	12
DRI-SHL	na	na	na	na	0	0
DRI-N	na	na	na	na	0	0
DRI-E	na	na	na	na	0	0
DRI-CE	na	na	na	na	0	0
<b>DGI</b>	<b>0</b>	<b>0</b>	<b>0</b>	<b>0</b>	<b>607</b>	<b>679</b>

Source : SINTAX

Tableau 9.113: Evolution des contribuables défaillants en TSB par UR

UR	2018	2019	2020	2021	2022	2023
DGE	5	11	11	1	12	15
DME-CI	0	12	12	12	12	12
DME-CII	0	4	0	0	12	20
DME-CIII	12	12	12	12	9	3
DME-C IV	0	0	0	0	0	0
DME-HBS	0	0	12	4	0	10
DRI-C	0	0	11	5	18	10
DRI-PCL	0	0	0	12	12	8
DRI-CS	0	0	0	0	0	0
DRI-HBS	0	0	9	7	2	11
DRI-CSC	12	12	12	12	12	12
DRI-SO	0	0	0	0	0	0
DRI-CO	0	0	0	0	0	0
DRI-BMH	0	0	0	0	0	12
DRI-CN	0	0	0	0	0	0
DRI-SHL	0	0	0	0	0	0
DRI-N	0	0	0	0	0	0
DRI-E	0	0	0	0	0	0
DRI-CE	0	0	0	0	0	0
<b>DGI</b>	<b>29</b>	<b>51</b>	<b>79</b>	<b>65</b>	<b>89</b>	<b>113</b>

Source : SINTAX

Tableau 9.114: Evolution des contribuables défaillants en T/Tabacs par UR

UR	2018	2019	2020	2021	2022	2023
DGE	0	0	10	12	12	15
DME-CI	0	0	12	12	7	5
DME-CII	0	0	0	0	0	0
DME-CIII	0	0	0	0	0	0
DME-C IV	0	0	0	0	0	0
DME-HBS	0	0	0	0	0	0
DRI-C	0	0	0	0	0	0
DRI-PCL	0	0	0	0	0	0
DRI-CS	0	0	0	0	0	0
DRI-HBS	0	0	0	0	0	0
DRI-CSC	0	0	0	0	0	0
DRI-SO	0	0	0	0	0	0
DRI-CO	0	0	0	0	0	0
DRI-BMH	0	0	0	0	0	12
DRI-CN	0	0	0	0	0	0
DRI-SHL	0	0	0	0	0	0
DRI-N	0	0	0	0	0	0
DRI-E	0	0	0	0	0	0
DRI-CE	0	0	0	0	0	0
<b>DGI</b>	<b>0</b>	<b>0</b>	<b>22</b>	<b>24</b>	<b>19</b>	<b>32</b>

Source : SINTAX

## 9.14. ETATS FINANCIERS DEPOSES

Tableau 9.115: Evolution des états financiers déposés en IS par UR

UR	2018	2019	2020	2021	2022	2023
DGE	554	538	660	648	796	786
DME-CI	1 052	1 013	1 266	823	901	913
DME-CII	1 099	1 039	260	941	1 154	1 160
DME-CIII	na	na	11	584	725	708
DME-CIV	na	na	na	na	36	33
DME-HBS	233	234	264	261	300	301
DRI-C	2 834	3 047	4 570	4 275	4 072	4 366
DRI-PCL	23	29	31	45	37	33
DRI-CS	9	22	28	37	45	47
DRI-HBS	185	206	252	300	282	310
DRI-CSC	30	38	49	47	51	53
DRI-SO	11	19	30	30	39	46
DRI-CO	38	47	64	86	105	122
DRI-BMH	28	33	43	38	45	52
DRI-CN	46	50	49	53	49	50
DRI-SHL	13	26	26	29	25	30
DRI-N	19	30	35	46	50	49
DRI-E	40	44	55	52	49	54
DRI-CE	39	54	69	80	81	85
<b>DGI</b>	<b>6 253</b>	<b>6 469</b>	<b>7 762</b>	<b>8 375</b>	<b>8 842</b>	<b>9 862</b>

Source : SINTAX

Tableau 9.116: Evolution des états financiers déposés en IBICA par UR

UR	2018	2019	2020	2021	2022	2023
DGE	62	46	6	1	59	2
DME-CI	395	327	53	4	208	1
DME-CII	330	293	1	6	206	15
DME-CIII	na	na	0	27	222	35
DME-CIV	na	na	na	na	4	2
DME-HBS	120	116	21	9	153	10
DRI-C	1 789	1 628	1 885	1 293	1 719	806
DRI-PCL	47	43	54	61	65	53
DRI-CS	22	50	71	57	62	32
DRI-HBS	258	256	359	353	357	329
DRI-CSC	43	46	50	50	51	52
DRI-SO	27	54	67	70	71	66
DRI-CO	88	100	135	114	137	141
DRI-BMH	53	91	97	101	100	74
DRI-CN	100	92	87	75	78	72
DRI-SHL	41	42	50	53	53	56
DRI-N	54	73	92	108	113	104
DRI-E	51	49	55	43	42	35
DRI-CE	95	120	127	125	137	134
<b>DGI</b>	<b>3 575</b>	<b>3 426</b>	<b>3 210</b>	<b>2 550</b>	<b>3 837</b>	<b>2 019</b>

Source : SINTAX

Tableau 9.117: Evolution des états financiers déposés en IBNC par UR

UR	2018	2019	2020	2021	2022	2023
DGE	2	2	2	1	1	0
DME-CI	54	56	60	40	1	1
DME-CII	68	68	5	61	13	12
DME-CIII	na	na	0	45	6	6
DME-CIV	na	na	na	na	177	149
DME-HBS	20	25	38	36	35	28
DRI-C	691	719	889	822	780	751
DRI-PCL	6	15	17	36	36	23
DRI-CS	3	11	10	10	11	7
DRI-HBS	133	149	141	173	171	148
DRI-CSC	18	22	29	27	25	14
DRI-SO	6	16	17	17	16	16
DRI-CO	38	45	67	60	50	39
DRI-BMH	9	26	31	28	23	16
DRI-CN	22	20	24	20	20	12
DRI-SHL	12	7	12	10	11	10
DRI-N	10	18	21	28	24	16
DRI-E	33	30	34	28	27	20
DRI-CE	37	51	61	62	67	49
<b>DGI</b>	<b>1 162</b>	<b>1 280</b>	<b>1458</b>	<b>1 504</b>	<b>1 494</b>	<b>1 317</b>

Source : SINTAX

## 9.15. INSPECTION DES SERVICES

Tableau 9.118: Nombre de services inspectés par l'ITI

Structure s	2014	2015	2016	2017	2018	2019	2020	2021	2022	2023
Cabinet DGI	0	0	0	0	0	1	0	0	0	0
Structures d'appui	0	0	0	0	0	1	0	2	0	0
Structures centrales	0	0	0	0	0	0	0	0	0	0
DSF	0	0	0	0	0	0	0	0	0	0
DLC	0	0	0	0	0	0	0		0	0
DADF	0	0	0	0	0	0	0	0	0	0
DI	0	0	0	0	0	1	0	1	0	0
DCF	na	na	1	1	0	0	0	0	0	1
DERF	na	na	0	0	0	0	0	0	0	0
DGE	0	2	1	0	0	1	1	0	0	2
DME CI	3	3	2	0	0	1	1	2	0	1
DME CII	na	na	0	2	1	1	1	2	0	1
DME CIII	na	na	na	na	na	na	0	0	0	1
DME-CIV	na	na	na	na	na	na	na	na	0	1
DME HBS	1	2	0	0	0	2	1	1	0	1
DGUF-O	0	1	0	0	0	1	2	0	0	1
DGUF-B	0	0	0	0	0	1	0	1	0	1
DRI BMH	0	0	0	3	5	3	0	2	0	0
DRI CSC	1	0	1	1	2	4	0	0	0	1
DRI C	8	10	18	16	6	8	18	9	10	8

Structure s	2014	2015	2016	2017	2018	2019	2020	2021	2022	2023
DRI CE	2	0	1	1	3	1	0	2	0	1
DRI CN	2	1	2	2	6	0	0	0	2	0
DRI CO	0	2	1	4	5	4	0	0	6	0
DRI CS	0	0	1	1	0	0	0	0	3	1
DRI E	0	1	1	1	3	0	0	0	0	0
DRI HBS	4	0	2	0	8	12	4	0	2	5
DRI N	2	1	2	3	6	1	0	0	1	0
DRI PCL	0	0	2	1	5	2	0	0	2	1
DRI SHL	0	0	0	0	0	0	0	0	0	0
DRI SO	0	0	0	2	4	2	0	0	0	1
Autres <sup>11</sup>	na	na	na	na	na	na	na	8	6	7
<b>Ensemble</b>	<b>23</b>	<b>23</b>	<b>35</b>	<b>38</b>	<b>54</b>	<b>47</b>	<b>28</b>	<b>30</b>	<b>33</b>	<b>34</b>

Source : ITI/DGI

<sup>11</sup> Participation de l'inspection technique des impôts (ITI) à des missions de contrôle de l'Inspection générale des finances (IGF) en 2023



## CHAPITRE X : SERVICES RENDUS AUX USAGERS

## 10.1. ACTES ETABLIS

Tableau 10.1: Nombre de demandes de cession reçues

Titres	2017	2018	2019	2020	2021	2022	2023
Arrêté d'affectation de terrain	24	13	52	25	nd	1	nd
Arrêté de cession définitive	1 635	862	337	831	nd	2 227	nd
Arrête de cession provisoire	1 937	1 539	3 162	5 368	nd	2 594	nd
<b>Total</b>	<b>3 596</b>	<b>2 414</b>	<b>3 551</b>	<b>6 224</b>	<b>0</b>	<b>4 822</b>	<b>nd</b>

Source : DGUF-O/DGUF-B/DGI

Tableau 10.2: Nombre de demandes de cession établis

Titres	2017	2018	2019	2020	2021	2022	2023
Arrêté d'affectation de terrain	24	13	5	10	nd	0	nd
Arrêté de cession définitive	1 635	862	152	826	nd	1 015	nd
Arrête de cession provisoire	1 818	1 472	2 196	3 879	nd	318	nd
<b>Total</b>	<b>3 477</b>	<b>2 347</b>	<b>2 353</b>	<b>4 715</b>	<b>0</b>	<b>1 333</b>	<b>nd</b>

Source : DGUF-O/DGUF-B/DGI

Tableau 10.3: Nombre de dossiers reçus des personnes physiques par actes établis

Actes établis	2014	2015	2016	2017	2018	2019	2020	2021	2022	2023
AAP/A	6 739	6 250	14 235	11 128	6 853	8 351	7 313	5 649	11 210	27 445
AAP/M	761	788	8 502	11 387	4 322	5 986	4 302	2 954	4 470	12 253
EDR	2 872	3 212	6 260	11 847	8 325	4 908	3 572	4 109	9 366	22 638
PUH/A	3 550	3 310	5 609	15 890	1 885	2 842	3 672	2 238	1 921	8 201
PUH/M	2 033	2 254	5 015	18 198	2 658	3 582	3 491	2 980	3 738	13 243
PE	162	228	347	302	473	593	564	149	343	1 215
TF	443	398	545	730	921	311	nd	nd	1 456	4 491
Demande terrain	1 699	1 792	3 315	22 765	2 631	2 788	3 749	288	2 496	7 557
<b>Total</b>	<b>18 259</b>	<b>18 232</b>	<b>43 828</b>	<b>92 247</b>	<b>28 068</b>	<b>29 361</b>	<b>26 663</b>	<b>18 367</b>	<b>35 000</b>	<b>97 043</b>

Source : DGUF-O/DGUF-B/DGI

Tableau 10.4: Evolution des demandes de transfert de titres

	2022		2023	
	Nombre de demandes	Nombre de demandes validés	Nombre de demandes	Nombre de demandes validés
<b>DGUF-O</b>	<b>6 102</b>	<b>4 109</b>	<b>21 328</b>	<b>3 181</b>
Demandes de Transfert de Titre de Propriété (TTP)	70	21	526	54
Demandes de Transfert de Titre de Jouissance (TTJ)	6 032	4 088	20 802	3 127
<b>DGUF-B</b>	<b>2 334</b>	<b>1 100</b>	<b>1 444</b>	<b>1 215</b>
Demandes de Transfert de Titre de Propriété (TTP)	287	160	300	202
Demandes de Transfert de Titre de Jouissance (TTJ)	2 047	940	1 144	1 013
<b>Total</b>	<b>8 436</b>	<b>5 209</b>	<b>22 772</b>	<b>4 396</b>

Source : DGUF-O/DGUF-B/DGI

Tableau 10.5: Evolution des procès-verbaux d'évaluation établis

Procès-Verbal d'Evaluation	2014	2015	2016	2017	2018	2019	2020	2021	2022	2023
DGUF-O	3 484	3 365	6 271	3 432	3 896	3 268	4 301	3 481	6 916	7 871
DGUF-B	3 484	3 365	6 271	3 432	3 896	3 268	4 500	3 858	3 792	3 807
<b>Total</b>	<b>6 968</b>	<b>6 730</b>	<b>12 542</b>	<b>6 864</b>	<b>7 792</b>	<b>6 536</b>	<b>8 801</b>	<b>7 339</b>	<b>10 708</b>	<b>11 678</b>

Source : DGUF-O/DGUF-B/DGI

Tableau 10.6: Evolution des mutations des propriétés bâties et non bâties (en millions de FCFA)

Propriétés	2020		2021		2022		2023	
	Nbre	Mtant	Nbre	Mtant	Nbre	Mtant	Nbre	Mtant
<b>DGUF-O</b>	<b>0</b>	<b>0</b>	<b>0</b>	<b>0</b>	<b>939</b>	<b>2 612,1</b>	<b>7 317</b>	<b>7 250,0</b>
Propriété bâtie	nd	nd	nd	nd	775	2 253,9	3 726	5 335,8
Propriété non bâtie	nd	nd	nd	nd	164	358,2	3 591	1 914,2
<b>DGUF-B</b>	<b>2 437</b>	<b>1 139,4</b>	<b>2 540</b>	<b>1 283,6</b>	<b>2 382</b>	<b>1 238,1</b>	<b>2 303</b>	<b>1 257,7</b>
Propriété bâtie	1 372	795,4	1 309	935,2	1 132	845,6	1 181	832,9
Propriété non bâtie	1 065	344,0	1 231	348,4	1 250	392,5	1 122	424,8
<b>TOTAL</b>	<b>2 437</b>	<b>1 139,4</b>	<b>2 540</b>	<b>1 283,6</b>	<b>2 382</b>	<b>1 238,1</b>	<b>9 620</b>	<b>8 507,7</b>

Source : DGUF-O/DGUF-B/DGI

Tableau 10.7: Evolution des extraits cadastraux établis par région

Région	2014	2015	2016	2017	2018	2019	2020	2021	2022	2023
Centre	nd	nd	nd	nd	nd	nd	nd	9 990	6 094	9 139
Plateau Central	nd	nd	nd	nd	nd	nd	nd	9 990	6 094	1 692
Centre-Sud	nd	nd	1	nd	17	27	224	474	637	640
Hauts Bassins	913	1 076	1 224	2 018	3 720	4 217	5 972	6 652	5 783	5 974
Cascades	10	2	30	28	nd	nd	nd	844	768	1 231
Sud-Ouest	nd	nd	nd	nd	15	47	163	383	346	408
Centre-Ouest	135	157	187	201	nd	nd	708	831	1 707	2 132
Boucle du Mouhoun	nd	90	86	119	162	162	192	522	285	478
DRI-CN	86	97	124	279	28	20	113	1 236	2 150	1 939
Sahel	47	26	16	21	nd	nd	nd	115	285	86
Nord	nd	70	67	91	47	53	115	221	106	419
Est	nd	nd	15	44	40	71	319	73	204	535
Centre-Est	0	70	15	44	nd	nd	nd	1 011	1 068	1 037
<b>Total</b>	<b>1 303</b>	<b>1 952</b>	<b>2 872</b>	<b>5 320</b>	<b>4 349</b>	<b>4 954</b>	<b>8 223</b>	<b>24 704</b>	<b>21 586</b>	<b>25 710</b>

Source : DC/DGI

Tableau 10.8: Evolution des PV de bornage établis par région

Région	2014	2015	2016	2017	2018	2019	2020	2021	2022	2023
Centre	nd	nd	nd	nd	nd	nd	nd	3 146	1 866	1 403
Plateau Central	150	204	227	275	6	21	14	182	111	146
Centre-Sud	nd	nd	nd	nd	7	17	42	82	30	29

Région	2014	2015	2016	2017	2018	2019	2020	2021	2022	2023
Hauts Bassins	364	467	515	398	730	746	936	852	702	300
Cascades	3	320	193	196	23	15	nd	16	15	5
Sud-Ouest	nd	nd	nd	nd	2	7	7	14	35	36
Centre-Ouest	10	17	26	19	6	12	23	3	58	29
Boucle du Mouhoun	1	5	6	17	28	31	26	163	65	21
DRI-CN	50	62	45	128	28	20	113	63	21	1
Sahel	43	10		8	nd	nd	nd	2	0	0
Nord	74	56	2	4	6	28	28	51	2	4
Est	49	20	24	50	22	28	15	40	110	65
Centre-Est	25	65	66	61	nd	nd	nd	31	19	65
<b>Total</b>	<b>769</b>	<b>1 226</b>	<b>1 104</b>	<b>1 156</b>	<b>858</b>	<b>925</b>	<b>1 204</b>	<b>4 645</b>	<b>3 034</b>	<b>2 104</b>

Source : DC/DGI

Tableau 10.9: Prestations des services cadastraux par région

Région	Attribution de références		Identification de parcelles		Etat de morcellement ou de division		Délimitation de terrain	Etat de fusion
	2022	2023	2022	2023	2022	2023	2023	2023
Centre	1 385	1 421	2 222	1916	52	70	0	427
Plateau Central	562	521	109	150	0	4	14	0
Centre Sud	4	5	40	41	3	6	2	1
Hauts Bassins	375	115	79	86	23	29	51	396
Cascades	192	108	63	44	0	0	0	0
Sud-Ouest	33	92	39	56	3	0	25	0
Centre Ouest	0	0	363	568	1	186	0	0
Boucle du Mouhoun	34	17	24	10	0	0	1	0
DRI-CN	0	4	27	28	0	73	4	0
Sahel	0	0	12	0	0	0	0	0
Nord	0	0	7	39	0	0	0	0
Est	64	165	210	157	0	1	0	0
Centre-Est	2	51	4	0	1	1	0	0
<b>Total</b>	<b>2 651</b>	<b>2 499</b>	<b>3 199</b>	<b>3 095</b>	<b>83</b>	<b>370</b>	<b>97</b>	<b>824</b>

Source : DC/DGI

Tableau 10.10: Evolution des titres fonciers délivrés <sup>12</sup>selon l'usage

Usage	2020	2021	2022	2023
<b>Education</b>				
Nombre	35	11	8	23
Superficie (en m²)	1 366 735	332 433	249 148	647 973
<b>Santé</b>				
Nombre	4	1	0	4
Superficie (en m²)	119 027	14 760	0	98 404
<b>Ferme agricole</b>				
Nombre	56	40	61	85
Superficie (en m²)	2 576 823	1 272 869	2 208 868	4 510 308

<sup>12</sup> Les titres fonciers délivrés selon l'usage représentent une partie de l'ensemble des titres fonciers délivrés par la DGI.

Usage	2020	2021	2022	2023
<b>Ferme pastorale</b>				
Nombre	30	30	42	91
Superficie (en m²)	1 732 640	2 569 499	1 053 250	2 417 912
<b>Industrie</b>				
Nombre	10	3	6	6
Superficie (en m²)	789 961	30 497	156 715	25 777
<b>Hôtel</b>				
Nombre	2	2	1	1
Superficie (en m²)	25 228	29 916	7 183	665
<b>Complexe sportif</b>				
Nombre	0	0	0	0
Superficie (en m²)	0	0	0	0
<b>Commerce</b>				
Nombre	88	33	28	57
Superficie (en m²)	496 938	131 341	147 520	4 116 456
<b>Religieux</b>				
Nombre	5	2	2	13
Superficie (en m²)	171 328	608 490	46 562	337 259
<b>Habitation</b>				
Nombre	599	348	314	825
Superficie (en m²)	266 567	153 197,5	130 770	340 710
<b>Services publics</b>				
Nombre	nd	nd	nd	75
Superficie (en m²)	nd	nd	nd	11 134 435
<b>Professionnel<sup>13</sup></b>				
Nombre	6	2	3	nd
Superficie (en m²)	22 236	37 240	17 631	nd
<b>Communautaire</b>				
Nombre	6	4	0	0
Superficie (en m²)	485 744	5 988	0	0
<b>Immobilier</b>				
Nombre	nd	nd	nd	3
Superficie (en m²)	nd	nd	nd	1 631 687
<b>Cinéma</b>				
Nombre	0	0	1	0
Superficie (en m²)	0	0	4 130	0
<b>TOTAL</b>				
Nombre	841	476	466	1 183
Superficie Totale (en m²)	8 053 227	5 186 230,5	4 021 777	25 261 585

Source : DADF/DGI

<sup>13</sup> Professionnel représente ici, autres usages.

## 10.2. DEMANDE DE CERTIFICATS D'EXONERATION

Tableau 10.11: Evolution du nombre de demandes de certificat d'exonération validés par impôts

Impôts	2021	2022	2023
IBICA	0	25	126
IRCM	0	1	1
IS	0	6	61
PBA	0	0	0
TAF	0	1	1
TVA	35	183	520
TVM	1	0	0
<b>Total</b>	<b>36</b>	<b>216</b>	<b>709</b>

Source : SINTAX

Tableau 10.12: Evolution du nombre de demandes de certificat de détaxes de la TVA par UR

UR	2021	2022	2023
DGE	17	160	43
DME-C I	266	0	0
DME-C II	63	12	0
DME-C III	16	0	0
DME-C IV	na	3 630	3 858
DME-HBS	3	19	25
DRI-C	131	3	0
DRI-PCL	0	0	0
DRI-CS	0	0	0
DRI-HBS	0	0	0
DRI-CSC	0	0	0
DRI-SO	0	0	0
DRI-CO	0	0	0
DRI-BMH	0	0	0
DRI-CN	0	0	0
DRI-SHL	0	0	0
DRI-N	0	0	0
DRI-E	0	0	0
DRI-CE	0	0	0
<b>DGI</b>	<b>496</b>	<b>3 824</b>	<b>3 926</b>

Source : SINTAX

Tableau 10.13: Evolution des montants de demande de certificats de détaxes de la TVA par UR (en millions de FCFA)

UR	2021	2022	2023
DGE	9,2	37,7	29,7
DME-C I	680,2	0,0	0,0
DME-C II	158,1	358,9	0,0
DME-C III	3,7	0,0	0,0
DME-C IV	na	2 865,5	3 463,5
DME-HBS	1,5	5,9	8,3
DRI-C	29,8	0,2	0,0
DRI-PCL	0,0	0,0	0,0

UR	2021	2022	2023
DRI-CS	0,0	0,0	0,0
DRI-HBS	0,0	0,0	0,0
DRI-CSC	0,0	0,0	0,0
DRI-SO	0,0	0,0	0,0
DRI-CO	0,0	0,0	0,0
DRI-BMH	0,0	0,0	0,0
DRI-CN	0,0	0,0	0,0
DRI-SHL	0,0	0,0	0,0
DRI-N	0,0	0,0	0,0
DRI-E	0,0	0,0	0,0
DRI-CE	0,0	0,0	0,0
<b>DGI</b>	<b>882,6</b>	<b>3 268,2</b>	<b>3 501,6</b>

Source : SINTAX

### 10.3. DEMANDE D'ASF ET DE CERTIFICATIONS DE CA EN LIGNE

Tableau 10.14: Nombre de demandes d'attestation de situation fiscale (ASF) reçues en ligne par UR

UR	2019	2020	2021	2022	2023
DGE	1 686	4 669	4 206	4 190	4 644
DME-C I	123	4 853	3 696	3 939	4 113
DME-C II	175	5 376	4 643	4 352	5 390
DME-C III	na	1 683	2 713	2 732	3 151
DME-C IV	na	na	na	655	1 620
DME-HBS	12	988	753	752	1 035
DRI-C	1	2 170	5 610	14 045	36 074
DRI-PCL	0	10	67	98	442
DRI-CS	0	0	91	335	664
DRI-HBS	0	69	77	184	1 771
DRI-CSC	0	2	50	71	195
DRI-SO	0	1	12	1	454
DRI-CO	0	43	353	521	2 248
DRI-BMH	0	36	143	208	699
DRI-CN	0	2	16	8	930
DRI-SHL	0	0	0	0	143
DRI-N	0	0	161	403	912
DRI-E	0	0	4	2	891
DRI-CE	0	0	32	101	585
<b>DGI</b>	<b>1 997</b>	<b>19 902</b>	<b>22 627</b>	<b>32 597</b>	<b>65 961<sup>14</sup></b>

Source : ESINTAX

Tableau 10.15: Nombre de demandes d'attestation de situation fiscale (ASF) traitées en ligne par UR

UR	2019	2020	2021	2022	2023
DGE	831	2 165	4 206	4 190	4 635
DME-C I	102	2 681	3 696	3 939	4 098
DME-C II	65	2 658	4 643	4 352	5 377
DME-C III	na	780	2 713	2 732	3 150

<sup>14</sup> Le nombre élevé des demandes d'ASF en ligne en 2023 s'explique par l'abandon de la délivrance manuelle des ASF et de la prise en compte des contribuables CME

UR	2019	2020	2021	2022	2023
DME-C IV	na	na	na	655	1619
DME-HBS	4	619	753	752	1035
DRI-C	0	1 222	5 610	14 045	36 002
DRI-PCL	0	10	67	98	441
DRI-CS	0	0	90	335	657
DRI-HBS	0	44	72	184	1757
DRI-CSC	0	0	50	71	193
DRI-SO	0	1	11	1	452
DRI-CO	0	43	351	521	2235
DRI-BMH	0	28	143	208	696
DRI-CN	0	1	1	8	927
DRI-SHL	0	0	0	0	138
DRI-N	0	0	161	403	906
DRI-E	0	0	0	2	891
DRI-CE	0	0	32	101	585
<b>DGI</b>	<b>1 002</b>	<b>10 252</b>	<b>22 599</b>	<b>32 597</b>	<b>65 794</b>

Source : ESINTAX

Tableau 10.16: Nombre de demandes d'attestation de situation fiscale (ASF) traitées dans les délais en ligne par UR

UR	2019	2020	2021	2022	2023
DGE	598	1 735	3 875	4 170	4 448
DME-C I	15	2 103	3 078	3 920	3 679
DME-C II	16	2 407	4 402	4 345	4 978
DME-C III	na	622	2 502	2 713	3 135
DME-C IV	na	na	na	638	1 472
DME-HBS	0	421	624	723	1 005
DRI-C	0	863	4 834	13 819	34 748
DRI-PCL	0	4	24	78	366
DRI-CS	0	0	62	294	571
DRI-HBS	0	27	57	159	1 469
DRI-CSC	0	0	31	51	160
DRI-SO	0	1	7	0	317
DRI-CO	0	32	264	478	2 039
DRI-BMH	0	21	93	187	609
DRI-CN	0	0	0	3	721
DRI-SHL	0	0	0	0	109
DRI-N	0	0	122	381	776
DRI-E	0	0	0		667
DRI-CE	0	0	14	69	385
<b>DGI</b>	<b>629</b>	<b>8 236</b>	<b>19 989</b>	<b>32 028</b>	<b>61 654<sup>15</sup></b>

Source : ESINTAX



Tableau 10.17: Nombre de demandes de certification de chiffre d'affaires reçues en ligne par UR

UR	2019	2020	2021	2022	2023
DGE	224	739	505	468	547
DME-C I	18	840	432	435	442
DME-C II	35	1 108	571	596	644
DME-C III	na	285	357	418	400
DME-C IV	na	na	na	21	37
DME-HBS	2	147	71	54	71
DRI-C	0	267	287	675	870
DRI-PCL	0	0	12	12	15
DRI-CS	0	0	1	16	42
DRI-HBS	0	14	4	2	36
DRI-CSC	0	0	5	2	15
DRI-SO	0	0	1	0	8
DRI-CO	0	8	54	66	92
DRI-BMH	0	12	15	15	33
DRI-CN	0	0	4	3	21
DRI-SHL	0	0	0	0	3
DRI-N	0	0	11	15	32
DRI-E	0	0	1	0	23
DRI-CE	0	0	2	7	21
<b>DGI</b>	<b>279</b>	<b>3 420</b>	<b>2 333</b>	<b>2 805</b>	<b>3 352</b>

Source : ESINTAX

Tableau 10.18: Nombre de demandes de certification de chiffre d'affaires traitées en ligne par UR

UR	2019	2020	2021	2022	2023
DGE	196	690	505	468	545
DME-C I	18	796	432	435	426
DME-C II	33	1 093	571	596	643
DME-C III	na	273	357	418	399
DME-C IV	na	na	na	21	35
DME-HBS	2	128	71	54	71
DRI-C	0	245	287	675	826
DRI-PCL	0	0	12	12	15
DRI-CS	0	0	1	16	42
DRI-HBS	0	11	2	2	33
DRI-CSC	0	0	2	2	14
DRI-SO	0	0	0	0	6
DRI-CO	0	8	54	66	88
DRI-BMH	0	12	15	15	32
DRI-CN	0	0	0	3	12
DRI-SHL	0	0	0	0	2
DRI-N	0	0	11	15	31
DRI-E	0	0	0	0	19
DRI-CE	0	0	2	7	19
<b>DGI</b>	<b>249</b>	<b>3 256</b>	<b>2 322</b>	<b>2 805</b>	<b>3 258</b>

Source : ESINTAX

Tableau 10.19: Nombre de demandes de certification de chiffre d'affaires traitées dans les délais en ligne par UR

UR	2019	2020	2021	2022	2023
DGE	76	485	407	74	477
DME-C I	0	476	265	112	227
DME-C II	2	741	483	61	535
DME-C III	na	119	248	83	349
DME-C IV	na	na	na	18	17
DME-HBS	0	69	51	24	51
DRI-C	0	117	140	305	439
DRI-PCL	0	0	5	9	7
DRI-CS	0	0	1	7	26
DRI-HBS	0	5	1	2	21
DRI-CSC	0	0	2	2	9
DRI-SO	0	0	0	0	2
DRI-CO	0	4	47	10	72
DRI-BMH	0	2	7	7	21
DRI-CN	0	0	0	1	5
DRI-SHL	0	0	0	0	2
DRI-N	0	0	6	5	14
DRI-E	0	0	0	0	11
DRI-CE	0	0	2	1	10
<b>DGI</b>	<b>78</b>	<b>2 018</b>	<b>1 665</b>	<b>721</b>	<b>2 295</b>

Source : ESINTAX

## 10.4. UTILISATION DE LA FACTURE NORMALISEE

Tableau 10.20: Nombre de contribuables utilisant la facture normalisée par UR

UR	2017	2018	2019	2020	2021	2022	2023
DGE	506	543	575	602	618	655	679
DME-C I	1 073	1 296	1 442	1 516	1 577	1 707	1 760
DME-C II	1 050	1 273	1 406	1 512	1 612	1 743	1 846
DME-C III	na	na	na	63	129	230	282
DME-C IV	na	na	na	na	na	43	76
DME-HBS	225	281	320	359	392	455	487
DRI-C	138	278	517	798	1 141	18 562	29 211
DRI-PCL	20	28	31	37	45	317	536
DRI-CS	13	22	29	37	46	344	581
DRI-HBS	17	22	40	55	82	2 468	4 158
DRI-CSC	26	36	36	46	51	467	917
DRI-SO	17	24	31	33	35	372	593
DRI-CO	32	49	51	57	73	720	1 237
DRI-BMH	22	40	47	53	57	654	1 159
DRI-CN	25	36	47	55	61	610	980
DRI-SHL	16	23	31	34	48	425	652
DRI-N	34	41	51	56	65	648	1 117
DRI-E	23	29	34	37	41	590	1 037
DRI-CE	26	28	50	56	68	558	902
<b>DGI</b>	<b>3 263</b>	<b>4 049</b>	<b>4 738</b>	<b>5 406</b>	<b>6 141</b>	<b>31 568</b>	<b>48 210</b>

Source : CERTITRACK

## 10.5. PAIEMENT DES IMPOTS ET TAXES PAR MOBILE MONEY

Tableau 10.21: Montant des paiements des impôts et taxes par mobile money (en millions de FCFA)

IMPOTS	2017	2018	2019	2020	2021	2022	2023
IS	na	na	0,0	37,5	32,7	23,2	0,0
IUTS	na	na	25,4	54,0	0,0	0,0	0,0
IBICA	na	na	16,7	9,5	9,7	0,0	0,0
IBNC	na	na	0,0	14,6	-	2,0	0,0
IRCM	na	na	0,0	0,2	3,1	0,0	0,0
IRF	na	na	8,4	10,1	0,3	0,0	0,0
TPA	na	na	35,8	2,3	0,0	0,0	0,0
TVA	na	na	70,5	-	87,4	0,0	0,8
DTE	na	na	0,0	0,1	0,0	0,0	1,1
ADE	na	na	0,0	0,0	0,0	0,0	0,1
TDT	na	na	0,0	0,2	0,1	0,0	0,0
CME	na	na	0,0	0,0	0,0	0,2	0,1
Patentes	na	na	0,0	23,4	0,0	0,0	0,0
T/Voirie	na	na	0,2	0,0	0,0	0,0	0,0
TFS	na	na	0,0	0,0	0,0	0,6	0,0
TVM	na	na	0,0	1,4	114,9	109,0	184,8
TR	0,3	11,6	7,4	4,1	0,4	1,2	9,5
Pénalités	na	na	2,8	0,0	0,0	0,0	0,0
<b>Total</b>	<b>0,3</b>	<b>11,6</b>	<b>167,2</b>	<b>157,5</b>	<b>248,6</b>	<b>136,1</b>	<b>196,3</b>

Source : STARE et eSINTAX

## CLASSIFICATION DES IMPOTS ET TAXES

**Le système d'imposition au Burkina Faso est cédulaire**, si bien que chaque catégorie de revenus (ou cédule) est soumise à un impôt dont les règles d'assiette, les taux et les modalités de recouvrement sont adaptés à la nature du revenu et tiennent compte de ses caractéristiques.

**Les impôts sont regroupés en quatre (04) cédules d'impôts** : les impôts directs, les impôts indirects, les droits d'enregistrement et les taxes domaniales et foncières.

Impôts directs	Impôts indirects
Impôt sur les sociétés (IS) Impôt sur les bénéfices industriels commerciaux et agricoles (IBICA) Impôt sur les bénéfices des professions non commerciales (IBNC) Impôt unique sur les traitements et salaires (IUTS) Impôt sur les revenus des capitaux mobiliers (IRCM) Impôt sur les revenus fonciers (IRF) Taxe patronale et d'apprentissage (TPA) Taxe foncière des sociétés (TFS) Taxe sur les plus-values immobilières (TPVI) Taxe sur les plus-values de cessions de titres miniers (TPVCTM) Taxe sur les plus-values de cessions de titres de sociétés (TPVCTS) Contribution des patentes Taxe de balayage Contribution des microentreprises (CME) Taxe de résidence (TR) Taxe sur les armes (TA) Taxe de voirie (TV) Contribution du secteur élevage (CSE) Contribution des licences Contribution foncière sur les propriétés bâties et non-bâties (CF/PB&NB) Taxe sur les véhicules à moteur (TVM) Taxe sur les spectacles.	Taxe sur la valeur ajoutée (TVA) Taxe sur les activités financières (TAF) Taxe spécifique sur le Ciment (TSC) Taxe spécifique sur les entreprises de télécommunication de promotion de monnaie électronique et de transfert d'argent (TSET/META) Taxe sur les boissons (TSB) Taxe sur les tabacs, cigares et cigarettes (T/Tabacs) Taxe spécifique sur les produits de la parfumerie et des cosmétiques (TPPC) Taxe sur les emballages et sachets plastiques (TESPB&NB) Taxe unique sur les contrats d'assurance (TUA) Taxe sur les jeux de hasard (TJH) Taxe de développement touristique (TDT) Taxe sur les produits pétroliers (TPP) ; Taxe sur les noix de colas Taxe sur les véhicules de tourisme dont la puissance est égale ou supérieure à 13 chevaux ; Prélèvement sur les billets d'avion (PBA).
Droits d'enregistrement	Taxes domaniales et foncières
Droits de mutation (DM) Droits de succession (DS) Droits de donation (DD) Droits de timbres (DT) Autres droits d'enregistrement (ADE)	Taxe de jouissance (TJ) Droits d'immatriculation et d'inscription foncière (DIIF) Autres droits de publicité foncière (DPF) Frais d'évaluation (FE) Prestations de services des impôts (PSI)

## CLASSIFICATION DES IMPOTS ET TAXES PAR NATURES DE RECETTES

Au titre du budget de l'Etat, les impôts et taxes sont regroupés en dix (10) natures de recettes :

- + 711 : Impôts sur les revenus, les bénéfices et les gains en capital ;
- + 712 : Impôts sur les salaires versés et autres rémunérations ;
- + 713 : Impôts sur le patrimoine ;
- + 714 : Autres Impôts Directs ;
- + 715 : Impôts et taxes intérieurs sur les biens et services ;
- + 716 : Droits d'enregistrement et de timbre ;
- + 719 : Autres recettes fiscales ;
- + 722 : Droits et frais administratifs ;
- + 723 : Pénalités ;
- + 729 : Autres recettes non fiscales.

711: Impôts sur les revenus, les bénéfices et les gains en capital	713 :Impôts sur le patrimoine
<p>Impôt sur les sociétés (IS) (IS)-recettes des exercices antérieurs Impôt unique sur les traitements et salaires (IUTS) Impôt sur les bénéfices industriels commerciaux et agricoles (IBICA) (IBICA)-recettes des exercices antérieurs Impôt sur les bénéfices des professions non commerciales (IBNC) Impôt sur les revenus des capitaux mobiliers (IRCM) Impôt sur les revenus fonciers (IRF) Taxe sur les plus-values immobilières (TPVI) Taxe sur les plus-values de cessions de titres miniers (TPVCTM) Taxe sur les plus-values de cessions de titres de sociétés (TPVCTS)</p>	<p>Droits d'Immatriculation Foncière (DIF-IMMA) Droits d'Inscription Foncière (DIF-INSC) Droits de Radiation Hypothécaire (DRH) Droits d'Inscription de Bail Emphytéotique (DIBE) Droits d'Inscription de Commandement (DIC) Droits d'Inscription Hypothécaire (DIH) Droits d'Inscription Hypothèque Judiciaire Droits de Renouvellement d'Hypothèque Autres Droits de Publicité Foncière (DPF)</p>
	714 : Autres Impôts Directs
	Autres impôts directs
712 : Impôts sur les salaires versés et autres rémunérations	716 : Droits d'enregistrement et de timbre
<p>Taxe patronale et d'apprentissage (TPA) (TPA)-recettes des exercices antérieurs</p>	<p>Droits de Mutation (DM) Droits de Mutation d'Immeubles (DMI) Droits de Mutation de Meubles (DMM) Droits de Mutation de Fonds de Commerce (DMFC) Cessions de Parts (CP) Droits de Succession (DS) Droits de Donation (DD) Droits de Timbres (DT)</p>
715 : Impôts et taxes intérieurs sur les biens et services	
<p>Taxe sur la Valeur Ajoutée (TVA) Taxe sur les Activités Financières (TAF) Taxe sur le Ciment (TSC) Taxe Spécifique sur les Entreprises de Télécommunication de promotion de Monnaies</p>	

<p>Electronique et de Transfert d'Argent (TSET/META)</p> <p>(TVA)-recettes des exercices antérieurs</p> <p>Taxe sur les boissons (TSB)</p> <p>Contribution du Secteur Boisson (CSB)-recettes des exercices antérieurs</p> <p>Taxe sur les tabacs, cigares et cigarettes (T/Tabacs)</p> <p>Taxe Spécifique sur les Produits de la Parfumerie et des Cosmétiques (TPPC)</p> <p>Taxe sur les Emballages et Sachets Plastiques (TESPB&amp;NB)</p> <p>Contribution du Secteur Elevage (CSE)</p> <p>Taxe Unique sur les contrats d'Assurance (TUA)</p>	<p>Droits de Timbres Mobiles (DTM)</p> <p>Droits de Timbres Electronique (eTIMBRE)</p> <p>Droits de Timbres Payés sur état (DTE)</p> <p>Autres Droits d'Enregistrement (ADE)</p>
<b>722 : Droits et frais administratifs</b>	<b>719 : Autres recettes fiscales</b>
<p>Revenu du Domaine Immobilier</p> <p>Ventes d'Imprimés d'ASF (ASF)</p> <p>Autres Imprimés (AI)</p> <p>Frais d'évaluation (FE)</p> <p>Prestations des Services des impôts (PSI)</p>	<p>Taxe sur les Jeux de Hasard (TJH)</p> <p>Taxe de Développement Touristique (TDT)</p> <p>Prélèvement sur les Billets d'Avion (PBA)</p> <p>Autres recettes fiscales</p>
<b>723 : Pénalités</b>	<b>729 : Autres recettes non fiscales</b>
Pénalités	Vente de Terrain et d'Actif Incorporel (VTAI)

## GLOSSAIRE

**ATTESTATION D'ATTRIBUTION DE PARCELLE (AAP) :** C'est un acte administratif délivré aux personnes physiques ou morales pour l'occupation des terres urbaines et rurales destinées à tout usage. L'attestation est délivrée à tout usager qui a satisfait au paiement de la taxe de jouissance. Elle est destinée à permettre la demande de permis de construire et pour servir de preuve de leur droit provisoire. Elle est délivrée sur demande volontaire du titulaire de droit de jouissance.

**AUTRES DROITS D'ENREGISTREMENT (ADE) :** Impôt principalement perçu sur l'enregistrement des marchés publics et accessoirement par la taxation d'autres actes que ceux portant transmission de propriété ou de jouissance de biens.

**ASSIETTE :** Montant sur lequel est assis l'impôt.

**ASSUJETTI :** Personne soumise à un impôt (une personne soumise à la TVA est un assujetti.)

**ATTESTATION DE SITUATION FISCALE (ASF) :** Document délivré par le fisc au contribuable pour attester du respect des obligations déclaratives et de paiement.

**AVIS D'IMPOSITION :** Document administratif sur lequel figurent les éléments servant de base au calcul de l'impôt, le montant des sommes à payer, les conditions de leur exigibilité.

**BASE D'IMPOSITION :** Montant sur lequel est liquidé l'impôt.

**BILAN :** Terme couramment utilisé pour désigner les états financiers de synthèse. Le bilan est un document comptable qui donne une idée du patrimoine de l'entreprise.

**CHIFFRE D'AFFAIRES :** Montant des affaires (hors taxes) réalisées par l'entreprise dans l'exercice de son activité professionnelle normale et courante avec des tiers ; il correspond à la somme des ventes de marchandises, de produits fabriqués, de prestations de services et de produits des activités annexes.

**CONTENTIEUX :** Litige qui peut être mis en discussion devant la justice. Désigne l'ensemble des litiges relevant d'une juridiction ou d'un ensemble de juridictions (ex : contentieux administratif relevant des juridictions administratives).

**CONTRIBUABLE :** Personne ne qui supporte directement la charge des contributions, impôts, droits ou taxes dont le recouvrement est autorisé par la loi.

**CONTRIBUABLE RF :** Contribuable ne disposant pas de numéro IFU mais une immatriculation temporaire.

**CONTRIBUTION :** Synonyme de taxe ou d'impôt.

**CONTROLE FISCAL :** Ensemble de procédures et moyens utilisés par l'administration fiscale pour s'assurer que les obligations fiscales ont été respectées.

**CONTRIBUTION DU SECTEUR INFORMEL (CSI) :** Régime fiscal regroupant principalement les petits exploitants.

**CONTRIBUTION DES MICROENTREPRISES (CME) :** Le régime d'imposition micro entreprise constitue le régime de droit commun des entreprises dont le chiffre d'affaires annuel n'excède pas 76 300 € hors taxe pour les ventes et la fourniture de denrées et de logement et 27 000 € hors taxe pour les autres prestations. Seul le chiffre d'affaires est à

déclarer directement sur la déclaration de l'impôt sur le revenu (des abattements spécifiques sont appliqués à ce chiffre d'affaires).

**CONTRIBUTION SUR SECTEUR ELEVAGE (CSE) :** La CSE est un régime synthétique représentatif des droits et taxes exigibles sur les ventes de bétail, de volaille et de peaux brutes. Les produits de cette contribution sont affectés à raison de 20% au budget de l'Etat et de 80% au fonds de développement de l'élevage.

**DÉCLARATION :** Obligation consistant à porter à la connaissance de l'administration des informations qu'elle est en droit de savoir.

**DEDUCTION :** Action de soustraire une charge ou un impôt d'un revenu brut ou d'un impôt brut.

**DELAIS DE RECOURS :** Délai dans lequel une réclamation gracieuse ou contentieuse doit être formée par l'assujetti.

**DONATION :** Acte par lequel une personne (le donateur) transmet actuellement, de manière irrévocable et sans contrepartie, un bien qui lui appartient à une autre personne (le donataire) qui l'accepte.

**DROIT D'ENREGISTREMENT :** Somme à payer en contrepartie de l'enregistrement.

**DEGREVEMENT :** Un dégrèvement correspond à une suppression ou atténuation d'un impôt prononcée par l'Administration, d'office, par voie contentieuse (décharge ou réduction) ou par voie gracieuse (remise ou modération).

**DROITS FIXES :** Les droits fixes communément appelés frais de permis de recherche sont des taxes perçues par l'Etat avant l'octroi du permis. Les droits fixes sont acquittés en une seule fois par tout requérant lors de l'octroi, du renouvellement, du transfert des titres miniers ou des autorisations administratives délivrés en vertu du code minier.

**DROITS DE TIMBRE (DT) :** Ces recettes, prévues par le CGI en ses articles 488 et suivants proviennent essentiellement de la vente des timbres mobiles et également des droits de timbre quittance dus en raison des paiements effectués en espèces.

**DROITS D'IMMATRICULATION ET D'INSCRIPTION FONCIERES (DIIF) :** Les droits d'immatriculation et d'inscription foncières (DIIF) sont dus à l'occasion de l'immatriculation au nom de l'État, des terres du Domaine Foncier National et de l'exécution des formalités d'inscription des droits réels immobiliers. Y sont comptabilisés au titre des recettes, les droits suivants :

- immatriculation foncière ;
- inscription foncière ;
- radiation hypothécaire ;
- inscription de bail emphytéotique ;
- inscription de commandement ;
- inscription hypothécaire ;
- inscription hypothécaire judiciaire ;
- renouvellement hypothécaire ;
- publicité foncière.

**ENCAISSEMENT :** Paiement reçu en espèces et, par extension, paiement reçu par chèque, virement ou par inscription au crédit d'un compte.



**EXIGIBILITE** : Date, échéance à partir de laquelle le Trésor Public est en droit de réclamer le paiement d'un impôt.

**EXONÉRATION** : Dispense d'impôt sous certaines conditions fixées par la loi.

**ETAT DES DROITS REELS IMMOBILIERS (EDR)** : C'est un document délivré par le receveur de la publicité foncière sur réquisition d'un usager du service public pour obtenir des informations sur un immeuble (droits réels, charges et obligations).

**EMISSION** : Montant de l'impôt mis à la charge d'une personne ou d'une société sur la base des montants qu'elle a déclarés (dans le cas de l'impôt sur le revenu ou de la taxe professionnelle), des valeurs foncières des locaux qu'elle habite ou détient (cas des impôts locaux) ou suite à un redressement.

**ENREGISTREMENT** : Désigne à la fois une formalité et un impôt. La formalité qui donne date certaine aux actes est accomplie par le comptable des impôts lors d'opérations juridiques (ventes, échanges...) ou lors de l'ouverture des successions. Les droits sont perçus lors de l'enregistrement de ces actes.

**FRAUDE FISCALE** : Mise en œuvre volontaire de moyens dans le but de se soustraire totalement ou par partie à l'établissement ou au paiement des impôts et taxes.

**IMPÔTS LOCAUX** : Impôts perçus au profit des collectivités territoriales : commune et région.

**IMPUTATION** : L'imputation consiste à soustraire du montant d'un impôt à payer une somme qui a été préalablement acquittée au titre ou non de l'impôt considérée.

**IDENTIFIANT FINANCIER UNIQUE (IFU)** : attribué à chaque acteur économique et lui permettant d'effectuer des opérations fiscales et douanières.

**IMPOSABLE** : Situation fiscale d'une personne ou d'une opération qui entre dans le champ d'application de l'impôt.

**IMPOSITION** : Système permettant de déterminer les sommes qui sont soumises aux divers impôts et taxes.

**IMPOT** : Versement obligatoire et sans contrepartie directe, effectué par les individus ou les entreprises, au profit de l'État ou des collectivités locales. (Voir contribution).

**IMPOT SUR LES SOCIÉTÉS (IS)** : Impôt perçu sur l'ensemble des bénéfices ou revenus des sociétés, des autres personnes morales et des organismes assimilés (regroupés sous le vocable de « sociétés ») ayant une activité commerciale.

**IMPOT UNIQUE SUR LES TRAITEMENTS ET SALAIRES (IUTS)** : Impôt dû mensuellement par les salariés domiciliés au Burkina Faso sur leurs revenus tels que les traitements publics et privés, les salaires, les indemnités, les émoluments, y compris les avantages en nature à l'exception de ceux supportés par l'Etat, les Collectivités territoriales et les Etablissements publics n'ayant pas un caractère industriel ou commercial. Autrement dit, l'IUTS est perçu sur toute rémunération versée à une personne à l'occasion ou en contrepartie d'une activité qu'elle en vertu d'un contrat écrit ou tacite qui la place en état de subordination vis-à-vis d'un employeur.

**IMPOT SUR LES BÉNÉFICES INDUSTRIELS, COMMERCIAUX ET AGRICOLES (IBICA)** : Impôt annuel perçu sur les bénéfices des activités ou des professions industrielles,

commerciales, artisanales, agricoles, pastorales et forestières exercées par les exploitants individuels. Il est également perçu sur les bénéfices réalisés par les titulaires de permis d'exploitation minière et d'autorisation d'exploitation de carrières.

**IMPOT SUR LES BENEFICES DES PROFESSIONS NON COMMERCIALES (IBNC) :** Impôt annuel perçu sur les bénéfices, déclarés à l'impôt sur le revenu, des professions libérales, des charges et offices. On y inclut également les droits d'auteur ou d'inventeur.

**IMPOT SUR LES REVENUS DES CREANCES, DEPOTS ET CAUTIONNEMENTS (IRC) :** Impôt appliqué aux revenus de capitaux mobiliers entendus comme les intérêts, arrérages, primes de remboursement et tous autres produits des créances, dépôts, cautionnements et comptes courants ainsi que les produits des clauses d'indexation afférentes aux sommes mises ou laissées à la disposition d'une société par ses associés ou ses actionnaires.

**IMPOT SUR LES REVENUS DES CREANCES MOBILIERES (IRCM) :** L'IRCM résulte de la fusion de deux précédents impôts que sont l'impôt sur le revenu des valeurs mobilières (IRVM) et l'impôt sur le revenu des créances (IRC). Cet impôt est liquidé sur le montant brut des intérêts, arrérages et tous autres produits des valeurs désignés à l'article 129 et suivants du CGI. Les intérêts, arrérages et autres produits des obligations émises au Burkina sont taxés à 6% tandis que pour tous les autres produits, le taux est de 12,5%. Il est réduit de moitié pour les produits des actions, des obligations ou emprunts, les primes de remboursement, etc. des sociétés et entreprises nouvellement constituées.

**IMPOT SUR LES REVENUS DES VALEURS MOBILIERES (IRVM) :** Impôt perçu sur les revenus distribués par les sociétés et personnes morales soumises à l'impôt sur les sociétés. Cet impôt est prélevé à la source sur les dividendes, jetons de présence, tantièmes, autres revenus des actions, parts sociales et obligations mis à la disposition des bénéficiaires. Il est régi par les articles 648 à 668 du Code de l'Enregistrement, du Timbre et de l'Impôt sur les Valeurs Mobilières.

**IMPOTS SUR LES REVENUS FONCIERS (IRF) :** Impôt perçu sur les revenus de la location ou sous-location des immeubles bâtis ou non bâtis quel que soit leur usage, ainsi que les revenus accessoires.

**IMPOT DIRECT :** Les impôts directs sont payés et supportés par la même personne. Il s'agit notamment de l'impôt sur le revenu ou de la taxe d'habitation.

**IMPOT INDIRECT :** Les impôts indirects sont ceux qui distinguent le redevable de l'impôt (celui qui verse le montant de l'impôt), du contribuable effectif (celui qui supporte effectivement l'impôt). Le principal impôt indirect est la taxe sur la valeur ajoutée.

**IMPOT SUR LE REVENU :** Impôt établi sur l'ensemble des revenus catégoriels (cf. définition) dont bénéficient les personnes physiques au cours d'une année déterminée.

**LOI DE FINANCES INITIALE (LFI) :** Loi prévoyant et autorisant, pour chaque année civile, l'ensemble des ressources et des charges de l'État. Elle comprend deux parties distinctes :

Dans la première partie, elle autorise la perception des ressources publiques et comporte les voies et moyens qui assurent l'équilibre financier. Dans la seconde partie, elle fixe pour le budget général le montant global des crédits applicables aux services votés et arrête les autorisations nouvelles par titre et par ministère ; elle autorise, en distinguant les services votés des opérations nouvelles, les opérations des budgets annexes et les opérations des

comptes spéciaux du Trésor. La loi de finances initiale doit être votée avant le début de l'année à laquelle elle se rapporte.

**LOI DE FINANCES RECTIFICATIVE (LFR) :** Loi modifiant en cours d'année, les dispositions de la loi de finances initiale de l'année (appelée aussi "collectif").

**MISE EN DEMEURE :** Acte par lequel le fisc somme un contribuable de s'acquitter de sa dette fiscale (impôts dus)

**MISE EN RECOUVREMENT :** Opération par laquelle la créance du Trésor devient certaine à une date déterminée. Cette date fixe le délai dont dispose effectivement le contribuable pour payer l'impôt ou pour réclamer contre l'impôt mis à sa charge.

**MOINS-VALUE :** Différence négative entre la valeur vénale d'une immobilisation et sa valeur de cession.

**MINIMUM FORFAITAIRE DE PERCEPTION (MFP) :** Impôt équivalent à l'impôt sur les sociétés, perçu au titre d'une année déterminée, sur les sociétés déficitaires ou dont le résultat fiscal ne permet pas de générer un impôt sur les sociétés, supérieur à un montant déterminé indiqué par le Code général des Impôts.

**MUTATION A TITRE GRATUIT :** Succession ou donation qui ne comporte, en principe, la fourniture d'aucune contrepartie par leur bénéficiaire.

**MUTATION A TITRE ONEREUX :** Il s'agit de la vente de biens meubles ou immeubles.

**OBLIGATION :** Titre représentatif d'une créance sur une société ou un organisme public qui émet un emprunt.

**ORIGINE DES RECETTES :** Il s'agit de la façon qu'un agent a de prendre en charge les recettes, ce sont : avis de redressement assiette, avis de redressement brigade, avis d'imposition, taxation d'office, déclaration et droits constatés.

**PATENTE :** Impôt local payé annuellement.

**PATRIMOINE :** Ensemble des biens, droits et obligations d'une personne physique ou d'une personne morale.

**PÉNALITÉS :** Sanctions fiscales pécuniaires appliquées par l'Administration en vertu de la loi.

**PERSONNE MORALE :** Groupement ayant une existence juridique propre.

**PLUS-VALUE :** Différence positive entre la valeur vénale d'une immobilisation et sa valeur de cession.

**PRELEVEMENT À LA SOURCE :** Acompte sur les impôts sur le revenu prélevé lors des opérations d'achat de biens matériels.

**PRÉLÈVEMENT D'IMPÔT :** Somme retranchée de certains revenus au moment de leur encaissement pour être versée au Trésor, soit par la personne qui a payé le revenu, soit par celle qui l'a encaissé. Exemple : prélèvement sur les produits d'obligations. Ce prélèvement peut être libératoire ou non de l'impôt.

**PRELEVEMENT SUR LES BILLETS D'AVION (PBA) :** Régie par les articles 342 et suivants du CGI, elle s'applique sur les billets émis par les sociétés de navigation aérienne de transport public, les agences de voyages et autres structures de vente de titres de transport

aérien d'une part et pour les transports internationaux de personnes d'autres part. Pour compter du 1er janvier 2019, l'article 344 de la loi n°058-2017/AN du 20 décembre 2017 portant code général des impôts, a été modifié et rédigé ainsi qu'il suit :

Le montant du prélèvement, incorporé au prix du billet d'avion, est fixé à :

- quarante mille (40 000) FCFA par passager embarquant en classe affaires et autres ;
- vingt mille (20 000) FCFA par passager embarquant en classe économique.

Ces dispositions ne s'appliquent pas aux voyageurs en transit. Précédemment collecté au profit des autres budgets, cet impôt est désormais collecté au profit du budget de l'Etat depuis le 1er janvier 2019.

**PRÉLÈVEMENT OBLIGATOIRES** : Addition de l'ensemble des impôts perçus par l'État, y compris ceux reversés aux collectivités locales ou à la Communauté européenne, et des cotisations sociales effectives versées par les assurés ou leurs employeurs afin d'acquérir ou de maintenir des droits et prestations.

**PERMIS D'EXPLOITER (PE)** : C'est un titre de jouissance permanent délivré aux personnes physiques ou morales pour l'occupation à des fins lucratives de terres du Domaine foncier national avec possibilité d'aliénation définitive desdites terres dans les conditions déterminées par la loi (article 179 de la RAF de 2012). Le Permis d'exploiter est délivré sur les terrains qui ont satisfait au minimum de mise en valeur conformément à l'article 332 alinéa 2 du décret 2014-481.

**PERMIS URBAIN D'HABITER (PUH)** : C'est un titre de jouissance permanent délivré aux personnes physiques ou morales pour l'occupation des terres urbaines destinées à l'habitation avec possibilité d'aliénation définitive desdites terres dans les conditions déterminées par la loi (article 178 de la RAF de 2012). Le PUH est délivré sur les terrains qui ont satisfait au paiement de la taxe de jouissance et aux conditions de mise en valeur du terrain conformément à sa destination.

**RECOURS GRACIEUX** : Demande exceptionnelle adressée par un contribuable demandant l'annulation ou la modification d'une imposition, par bienveillance de l'administration.

**RECOUVREMENT** : Ensemble des procédures légales, des moyens juridiques et comptables mis en œuvre par l'administration en vue d'assurer la perception au profit du Trésor public, des impôts, droits et taxes dus par le contribuable.

**REDEVABLE** : Personne sur laquelle pèse la charge de verser l'impôt.

**REDEVANCE** : Prix à payer en contrepartie de la concession d'un droit ou d'une prestation de service.

**REDRESSEMENT FISCAL** : Rectification d'une déclaration fiscale par le service des impôts lorsqu'il constate des insuffisances, omissions ou erreurs dans les éléments déclarés.

**REVENUS FONCIERS** : Revenus de locations des propriétés bâties (maisons, appartements, magasins, bureaux), de propriétés non bâties (terrains, carrières, ...).

**RECETTES** : Ensemble des encaissements non remboursables et sans contrepartie provenant de prélèvements obligatoires (tels les impôts) ainsi que les encaissements non remboursables et avec contrepartie (tels que le revenu de la propriété et du patrimoine, les droits divers et redevances) ne provenant pas d'autres administrations publiques, nationales ou étrangères, ou d'organisations internationales.

**RECETTES EN CAPITAL :** Paiements comportant une contrepartie correspondant à une opération en capital telle que la vente de biens de capital fixe, de stock, de terrains ou d'actifs incorporels. On rajoutera aux recettes en capital les recettes du portefeuille des participations de l'Etat et des transferts en capital (versements sans contrepartie effectués à des fins de formation de capital) provenant de sources autres que les administrations publiques. Elles ne comprennent pas le produit des privatisations, qui doit être classé en financement.

**RECETTES FISCALES :** Paiements sans contrepartie et non remboursables effectués au profit des administrations publiques. Elles comprennent également les droits et frais perçus par les administrations n'ayant aucune commune mesure avec le coût ou l'ampleur du service fourni au payeur.

**RECETTES NON FISCALES :** Elles comprennent tous les encaissements non remboursables des administrations publiques ayant une contrepartie à l'exception de ceux qui proviennent des ventes de biens en capital, toutes les amendes et pénalités à l'exception de celles relatives aux infractions fiscales, et tous les encaissements courants des administrations publiques représentant des versements volontaires, non remboursables et sans contrepartie.

**REGIME DU BENEFICE DU REEL NORMAL D'IMPOSITION (RNI) :** Ce régime d'imposition est applicable de plein droit pour l'impôt sur les sociétés, l'impôt sur le revenu (Bénéfices Industriels et Commerciaux) et la taxe sur la valeur ajoutée aux entreprises dont le chiffre d'affaires excède 50 millions.

**REGIME DU BENEFICE DU REEL SIMPLIFIE D'IMPOSITION (RSI) :** Ce régime d'imposition est applicable de plein droit pour l'impôt sur les sociétés, l'impôt sur le revenu (Bénéfices Industriels et Commerciaux) et la taxe sur la valeur ajoutée aux entreprises dont le chiffre d'affaires excède les limites du régime de la CME, et est inférieur aux limites des régimes réels d'imposition (cf. supra). Les contribuables soumis de plein droit au régime simplifié d'imposition peuvent opter pour le régime normal.

**RETENUE A LA SOURCE :** Technique de prélèvement de l'impôt effectué lors de l'encaissement de certains revenus et qui pour des cas spécifiques, ouvre droit à un crédit d'impôt d'égale montant (un acompte déductible de la somme finale de l'impôt). Elle est réalisée pour l'Etat par un tiers payeur tel qu'un employeur (pour les revenus provenant d'une activité salariée) ou encore une banque (pour les revenus découlant de valeurs mobilières). Elle peut être opérée sur des sommes encaissées par des fournisseurs extérieurs (**retenues extérieures (ret/ext)**).

**REMBOURSEMENT DE CREDITS DE TVA :** Lorsque le montant de la TVA déductible est supérieur au montant de la TVA qu'elle a collectée, l'entreprise peut demander périodiquement le remboursement de la différence.

**REVENUS DE CAPITAUX MOBILIERS :** Revenus produits par des placements d'argent. Les modalités de ces placements sont variables : actions, obligations, etc.

**SALAIRE NET IMPOSABLE :** Salaire perçu par le salarié après déductions, sur le salaire brut, des cotisations sociales et fiscales obligatoires.

**SAISIE :** Procédure de recouvrement forcé consistant pour l'administration à saisir des biens appartenant au débiteur de l'impôt pour l'obliger à payer.



**TAXATION D'OFFICE** : Procédure par laquelle l'administration est autorisée à déterminer elle-même les bases d'imposition et les contributions des contribuables.

**TAXE** : Impôt.

**TAXE DE JOUISSANCE** : Contribution due en raison de l'attribution, de l'adjudication ou de l'acquisition d'une terre du domaine foncier national.

**TAXE DE RESIDENCE** : Contribution due en raison de la possession ou de la jouissance d'une résidence.

**TAXE SUR LES ACTIVITES FINANCIERES (TAF)** : Aux termes de l'article 298 du Code général des impôts (CGI), les opérations de banque et des établissements financiers constituent des prestations de service imposables à la Taxe sur la valeur ajoutée (TVA). Au regard donc de cette disposition, les banques et établissements financiers assujettis ont l'obligation de facturer la TVA sur lesdites opérations. Cette collecte de la TVA est conforme à la directive n°02/98/CM/UEMOA portant harmonisation des législations des Etats membres en matière de TVA.

Entrent dans le champ de la TAF, les opérations qui se rattachent aux activités bancaires, financières et d'une manière générale, au commerce des valeurs et de l'argent. Elle s'applique donc aux produits réalisés par les personnes ci-après, dans la limite desdites opérations :

- les banques et établissements financiers agréés au Burkina Faso ;
- les personnes physiques ou morales réalisant de l'intermédiation financière ;
- les opérateurs de change ;
- les personnes physiques ou morales réalisant des opérations de transfert d'argent.

**TAXE DE DEVELOPPEMENT TOURISTIQUE (TDT)** : Prévue par le CGI en ses articles 336 et suivants, la TDT est collectée par la DGI auprès des établissements hôteliers et assimilés, des entreprises de transport aérien qui la facturent à leurs clients.

**TAXE PATRONALE ET D'APPRENTISSAGE (TPA)** : Impôt payé par les personnes physiques et morales ainsi que des organismes qui paient des rémunérations à titre de traitements, indemnités, émoluments et salaires, et le cas échéant, qui accordent des avantages en nature. La TPA est due mensuellement par les employeurs.

**TAXE SUR LES PLUS-VALUES IMMOBILIERES (TPVI)** : La TPVI est régie par les articles 160 et suivants du CGI. Elle est perçue lors de l'acquisition à titre onéreux ou de l'expropriation des immeubles bâtis ou non bâtis. Elle est due par le cédant. La base de calcul est obtenue par la différence entre le prix de cession ou l'indemnité d'expropriation et le prix d'acquisition à titre onéreux ou la valeur de l'immeuble au jour de l'acquisition à titre gratuit.

**TAXE SUR LES PLUS-VALUES DE CESSION DE TITRES MINIERES (TPVCTM)** : la TPVCTM, régie par les articles 169 à 174 du CGI. Elle s'applique aux plus-values de cession de titres miniers et aux revenus liés aux autres formes de transaction portant sur lesdits titres. Le taux est fixé à 20%. La taxe est recouvrée sous les mêmes conditions et sanctions que la TPVI.

**TAXE SUR LES PLUS-VALUES DE CESSION DE TITRES DE SOCIETES (TPVCTS)** : Régie par les articles 175 à 183 du CGI, la TPVCTS sont soumises à une taxe à la charge du cédant. Sont passibles de la taxe, toutes les personnes physiques ou morales résidentes

ou non-résidentes qui cèdent directement ou indirectement des titres de sociétés immatriculées au Burkina Faso.

**TAXE SPECIFIQUE SUR LES PRODUITS DE LA PARFUMERIE ET DES COSMETIQUES (TPPC) :** La TPPC est perçue au profit du budget de l'Etat, elle frappe la fabrication et l'importation des produits de la parfumerie et des cosmétiques. En ce qui concerne les produits de fabrication locale, la taxe est assise sur le prix hors TVA et pour les produits importés, la taxe est assise sur la valeur des marchandises telle que définie par le code des douanes.

**TAXE SUR LES EMBALLAGES ET SACHETS PLASTIQUES (TESPB&NB) :** Sont soumises à cette taxe, l'importation et la fabrication des emballages et sachets plastiques biodégradables ou non biodégradables utilisés pour le conditionnement industriel des produits manufacturés et pour d'autres usages, à l'exclusion des emballages et sachets en plastique servant au conditionnement direct des produits. La taxe s'applique aux emballages et sachets plastiques destinés à la vente et à ceux réservés à l'usage personnel du fabricant ou de l'importateur.

**TAXE SPECIFIQUE SUR LES ENTREPRISES DE TELECOMMUNICATION, DE PROMOTION DE MONNAIE ELECTRONIQUE ET DE TRANSFERT D'ARGENT (TS/ET) :** Régie par les articles 351 et suivants du CGI, elle est assise sur le chiffre d'affaires annuel hors taxe des entreprises de téléphonie installées au Burkina Faso. Son taux est fixé à 7%. Le produit est réparti comme suit : 35% au budget de l'État et 65% à un compte ouvert auprès de la DGTCP pour le financement de la promotion du sport, de la promotion de la culture, de la promotion des nouvelles technologies de l'information et de la communication et de l'équipement et de la modernisation de l'administration fiscale et financière.

**TAXE SUR LES BOISSONS (TSB) :** Cette taxe est régie par les articles 354 et suivants du CGI. La TSB est assise sur la vente de boissons fabriquées localement ou importées pour la mise à la consommation. Elle est liquidée aux taux de 35% pour les boissons alcoolisées autre que la bière, 30% pour la bière et 15% pour les boissons non alcoolisées.

**TAXE SUR LES TABACS, CIGARES ET CIGARETTES (TST) :** La TST est régie par les articles 362 et suivants du CGI ; son taux est de 45%. Elle est due par les producteurs et les commerçants agréés pour l'importation et la commercialisation de tabacs, cigares, cigarettes et cigarillos.

**TAXE SUR LES JEUX DE HASARD (T/JH) :** Prévues par le CGI en ses articles 348 et suivants, la T/JH est assise sur les produits bruts des jeux de l'ensemble des jeux mis à la disposition du public à l'exclusion des jeux dont la Loterie nationale burkinabè détient le monopole. Le taux applicable est de 5%. La taxe est déclarée et recouvrée comme en matière de TVA.

**TAXE UNIQUE SUR LES ASSURANCES (TUA) :** La TUA est régie par les articles 383 et suivants du CGI. Elle est perçue sur le montant des sommes stipulées au profit de l'assureur et de tous accessoires dont celui-ci bénéficie directement ou indirectement du fait de l'assuré. Les taux applicables sont fonction de la nature des risques assurés. Cette taxe est collectée et reversée au Trésor public par les compagnies d'assurance.

**TAXE SUR LA VALEUR AJOUTEE (TVA) :** Impôt indirect sur les dépenses de consommation payé par les entreprises sur les ventes ou les services rendus à des tiers. Dans la pratique, la TVA est payée par le consommateur et collectée par les entreprises qui participent au processus de production et de commercialisation, à concurrence d'un montant

proportionnel au prix de vente hors taxe (HT). Le taux unique de 18% est applicable à toutes les opérations taxables.

**TITRE FONCIER** : Titre constatant la propriété sur une terre du domaine foncier national. La cession des terres du DFN donne lieu à l'établissement d'un titre de propriété, **le Titre foncier (TF)** : dont copie est délivrée au cessionnaire après paiement des droits et taxes dus et d'un prix de terrain. Elle est constatée par un arrêté de cession définitive du Ministre chargé des domaines (MINEFID). L'aliénation des terres du DFN est conditionnée par :

- la détention préalable par le cessionnaire de l'un des titres de jouissance permanent, c'est-à-dire le Permis urbain d'habiter, le Permis d'exploiter, l'Arrêté de mise à disposition, l'Arrêté de cession provisoire, l'APFR ;
- la réalisation d'une mise en valeur suffisante ;
- le paiement du prix du terrain.

**TITRE MINIER** : C'est un Acte réglementaire donnant la prérogative d'effectuer la recherche ou l'exploitation des substances minérales conformément aux dispositions du code minier. Sont des titres miniers le permis d'exploitation de grande ou de petite mine, le permis d'exploitation semi mécanisée de substance de mines, l'autorisation d'exploitation industrielle de substance de carrière et l'autorisation d'exploitation semi-mécanisée de substance de carrière.

**VÉRIFICATION** : Opération qui consiste à s'assurer de la sincérité d'une déclaration fiscale en la comparant à des éléments extérieurs (estimation du patrimoine ou du train de vie, analyse d'une comptabilité, etc.).

**VALEUR AJOUTEE** : Différence entre la production et les consommations intermédiaires. C'est la richesse produite par l'ensemble des unités de production.